

IMAGEM AÉREA  
IDENTIFICAÇÃO BAIRRO NOVA ZELÂNDIA  
ESCALA NÃO DEFINIDA

## IMPLANTAÇÃO DE TRECHO RUA SÃO JOÃO

ESCALA.....1/500

### LEGENDA:

- DESTAQUE RUAS PROPOSTA DE PAVIMENTAÇÃO
- DEMAIS RUAS DO BAIRRO

### COORDENADAS GEOGRÁFICAS:

LATITUDE: 5°45'45.73"S  
LONGITUDE: 35°17'46.70"O

QUADRO - RESUMO			
RELAÇÃO DE RUAS			
DISCRIMINAÇÃO	LARGURA	COMPRIMENTO	ÁREA (m²)
RUA SÃO JOÃO	9,00m	192,00m	1.728,00m²
PARE		02	-
VELOCIDADE PERMITIDA		02	-

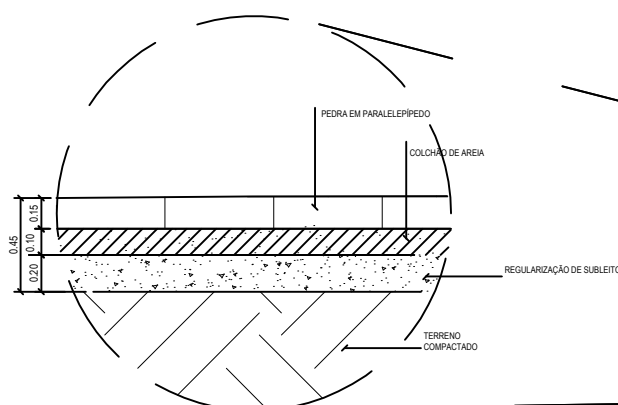

DET. PARALELEPIPEDO  
ESCALA.....1/25

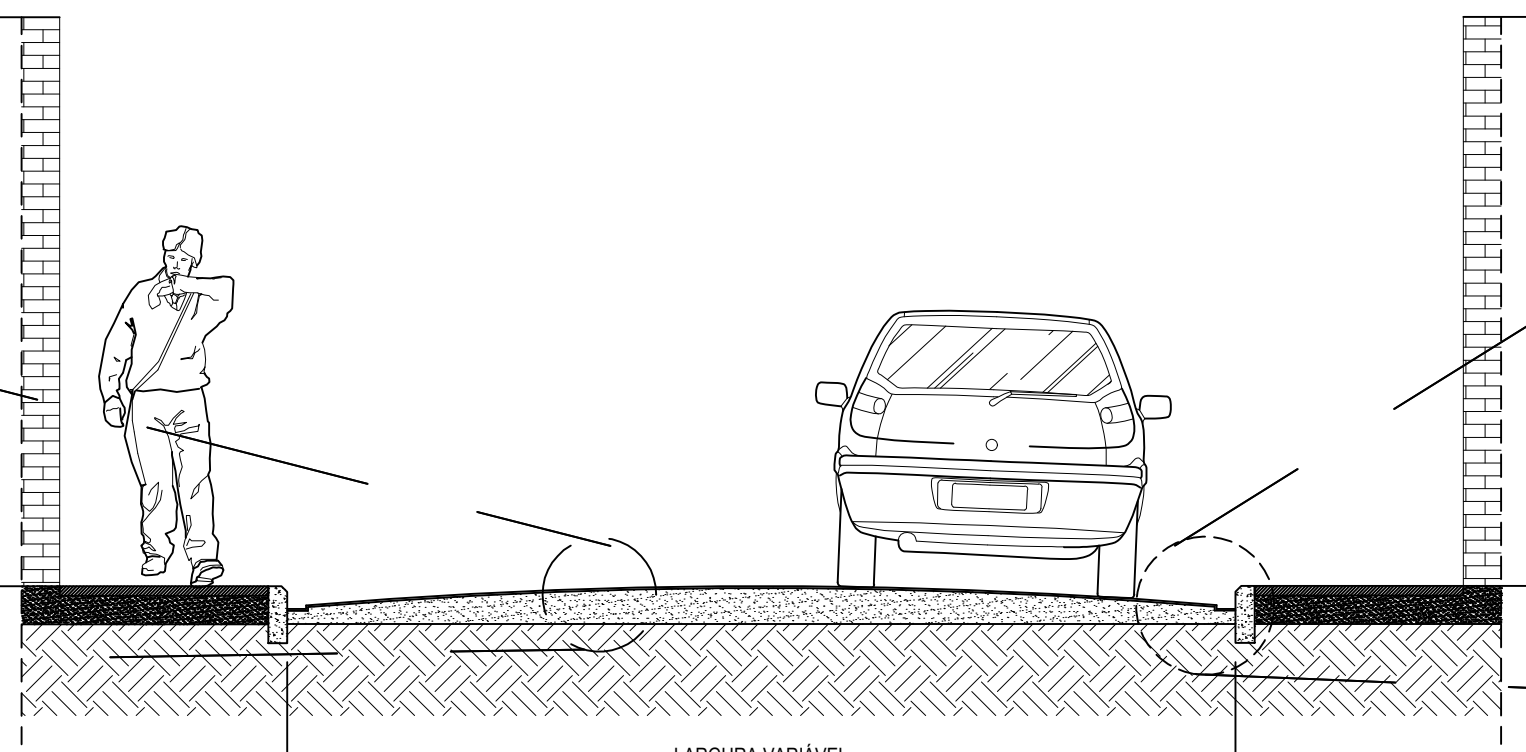

SECÇÃO DA VIA  
ESCALA.....1/50

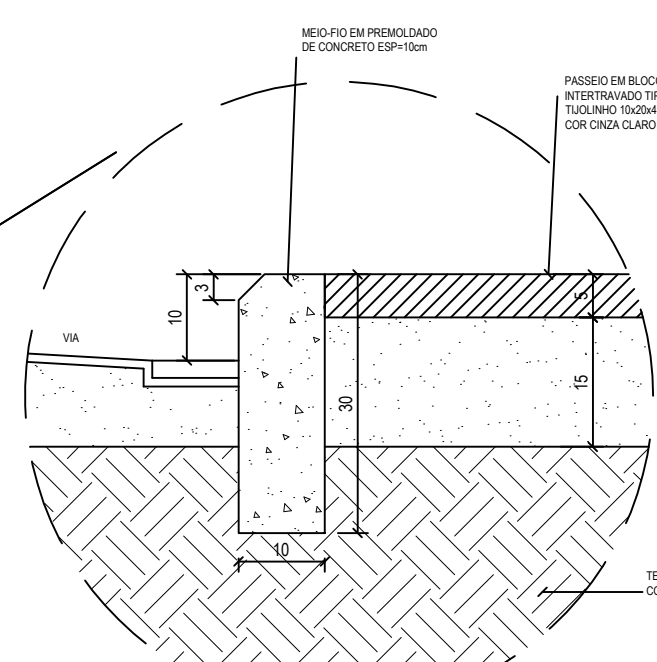

DET. MEIO FIO  
ESCALA.....1/25



IMAGEM AÉREA  
IDENTIFICAÇÃO BAIRRO NOVA ZELÂNDIA  
ESCALA NÃO DEFINIDA



## IMPLANTAÇÃO DE TRECHO RUA SANTA MARIA

ESCALA.....1/500

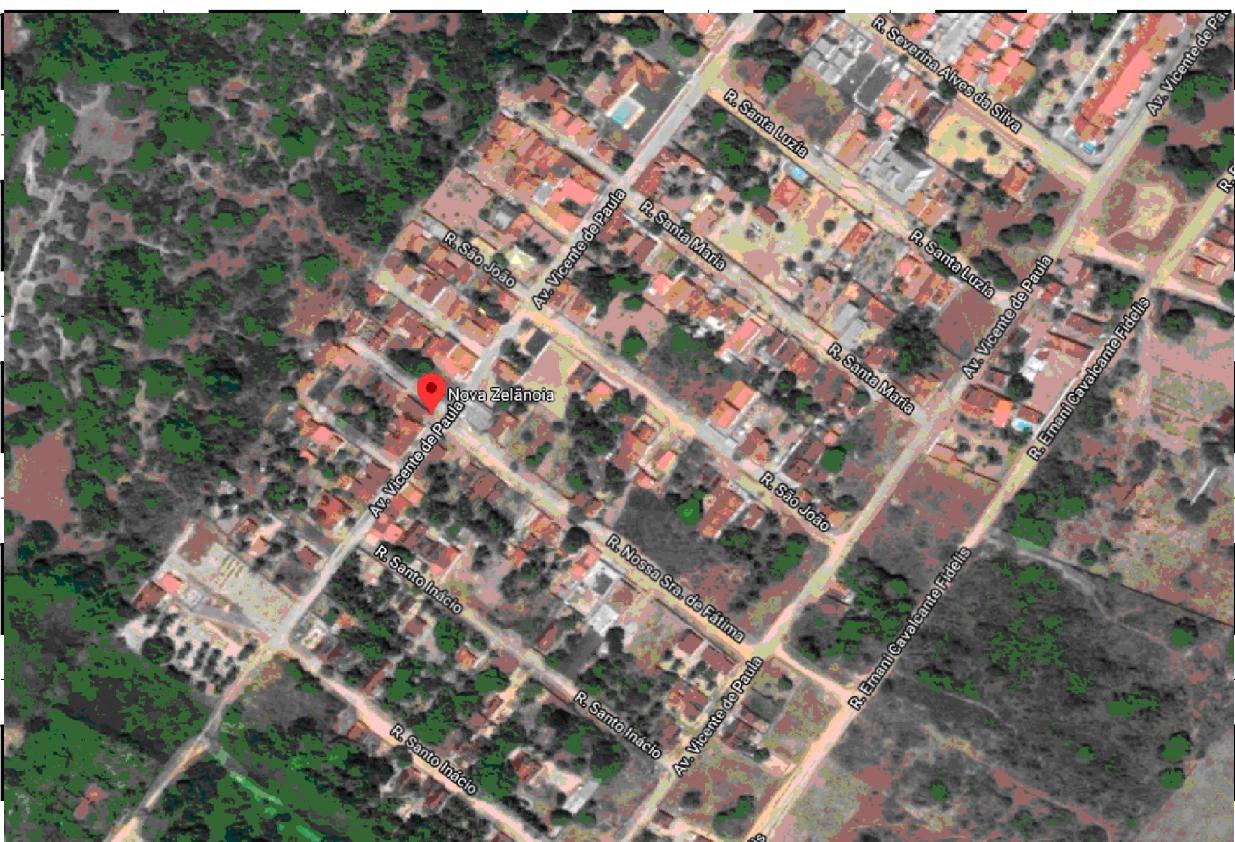
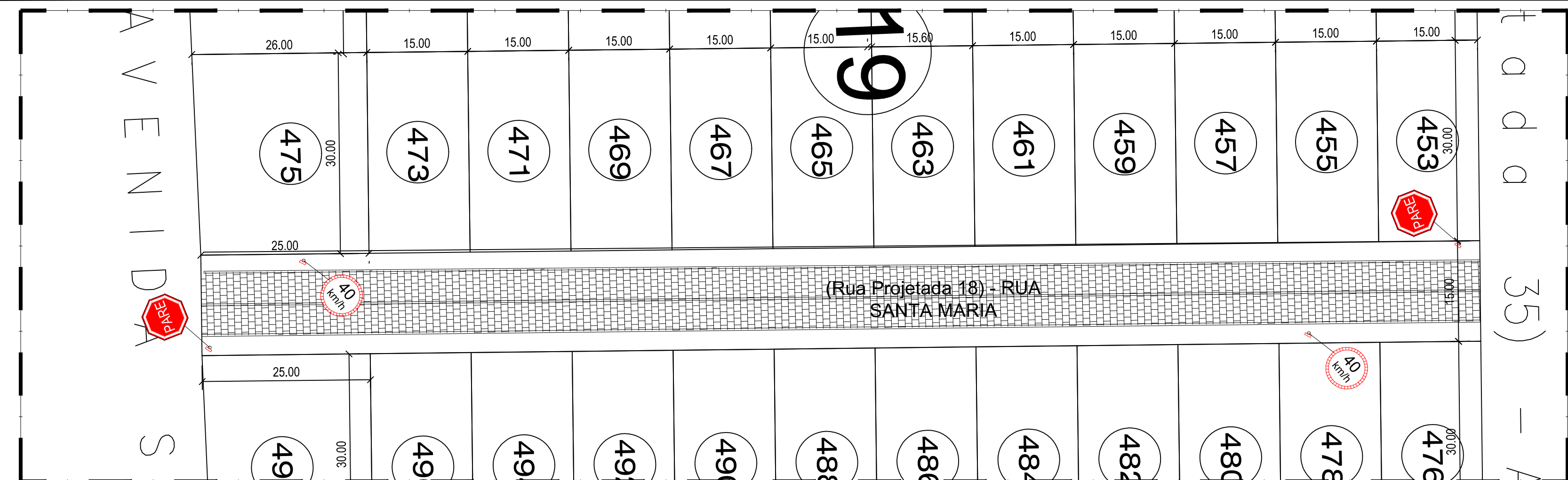
### LEGENDA:

- DESTAQUE RUAS PROPOSTA DE PAVIMENTAÇÃO
- DEMAIS RUAS DO BAIRRO

### COORDENADAS GEOGRÁFICAS:

LATITUDE: 5°45'43.77"S  
LONGITUDE: 35°17'45.08"O

QUADRO - RESUMO			
RELAÇÃO DE RUAS			
DISCRIMINAÇÃO	LARGURA	COMPRIMENTO	ÁREA (m²)
RUA SANTA MARIA	9,00m	190,00m	1.710,00m²
PARE		02	-
VELOCIDADE PERMITIDA		02	-

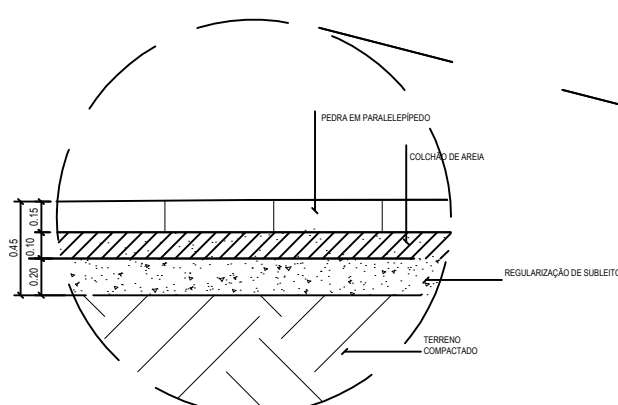

DET. PARALELEPIPEDO  
ESCALA.....1/25

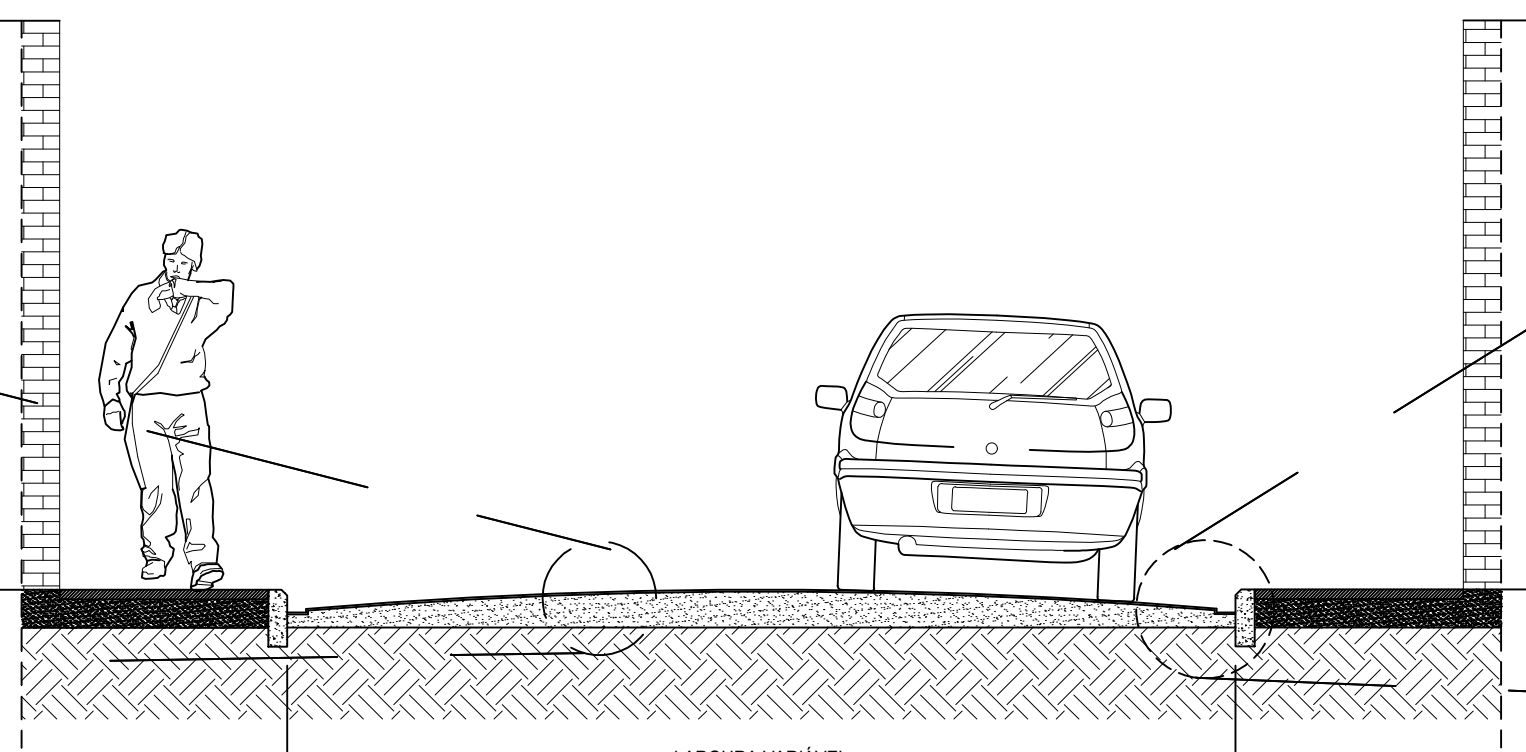

SECÇÃO DA VIA  
ESCALA.....1/50

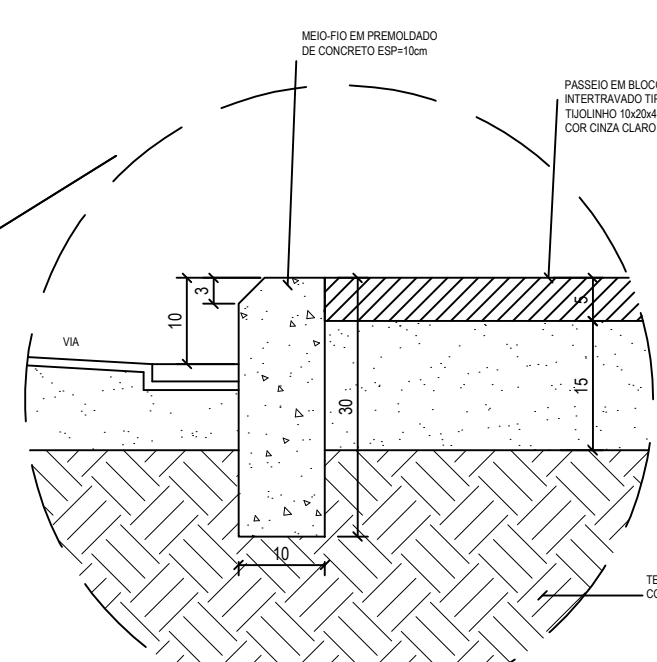

DET. MEIO FIO  
ESCALA.....1/25

ASSINATURAS

ALEX SANDRO PINHO SALVIANO  
ENGENHEIRO CIVIL  
CREA Nº 210540736-6

EQUIPE TÉCNICA CAU / CREA - FUNÇÃO

JOSIEL SOUSA  
VANESSA RAYANE  
CAU Nº A163001-6 - ARQUITETO E URBANISTA  
CAU Nº A63890-8 - ARQUITETA E URBANISTA



SEMINFRA - SECRETARIA MUNICIPAL DE INFRAESTRUTURA

RUA MARIA DO CARMO BRITO - SN - SAMBURÁ, TEL.: +55 (84) 3278-3721 | CNPJ 08.079.402/0001-35

PROJETO PAVIMENTAÇÃO URBANA

ENDEREÇO BAIRRO NOVA ZELÂNDIA - SÃO GONÇALO DO AMARANTE/RN

TÍTULO PROJETO URBANÍSTICO

ASSUNTO PAVIMENTAÇÃO A PARALELEPIPEDO PELO MÉTODO CONVENCIONAL.

DATA: 14/07/2020 ESCALA: INDICADA PROJETO: ARQUITETURA

RESPONSÁVEL TÉCNICO: ALEX SALVIANO

DESENHO: JOSIEL SOUSA

ETAPA: EXECUTIVO

CÓDIGO: PLU2020\_PAV\_BAIRRO\_NOVA\_ZELÂNDIA\_R01

É PROIBIDO NA FORMA DA LEI Nº 5988 ARTIGO 184 DO CÓDIGO PENAL A REPRODUÇÃO TOTAL OU PARCIAL, DESTA DESENHO SEM A PRÉVIA AUTORIZAÇÃO DOS ARQUITETOS

ÁREA URB

FOLHA: 02/03

ASSINATURAS

ALEX SANDRO PINHO SALVIANO  
ENGENHEIRO CIVIL  
CREA Nº 210540736-6

EQUIPE TÉCNICA CAU / CREA - FUNÇÃO

JOSIEL SOUSA  
VANESSA RAYANE  
CAU Nº A163001-6 - ARQUITETO E URBANISTA  
CAU Nº A63890-8 - ARQUITETA E URBANISTA



SEMINFRA - SECRETARIA MUNICIPAL DE INFRAESTRUTURA

RUA MARIA DO CARMO BRITO - SN - SAMBURÁ, TEL.: +55 (84) 3278-3721 | CNPJ 08.079.402/0001-35

PROJETO PAVIMENTAÇÃO URBANA

ENDEREÇO BAIRRO NOVA ZELÂNDIA - SÃO GONÇALO DO AMARANTE/RN

TÍTULO PROJETO URBANÍSTICO

ASSUNTO PAVIMENTAÇÃO A PARALELEPIPEDO PELO MÉTODO CONVENCIONAL.

DATA: 14/07/2020 ESCALA: INDICADA PROJETO: ARQUITETURA

RESPONSÁVEL TÉCNICO: ALEX SALVIANO

DESENHO: JOSIEL SOUSA

ETAPA: EXECUTIVO

CÓDIGO: PLU2020\_PAV\_BAIRRO\_NOVA\_ZELÂNDIA\_R01

É PROIBIDO NA FORMA DA LEI Nº 5988 ARTIGO 184 DO CÓDIGO PENAL A REPRODUÇÃO TOTAL OU PARCIAL, DESTA DESENHO SEM A PRÉVIA AUTORIZAÇÃO DOS ARQUITETOS

ÁREA URB

FOLHA: 03/03