

Memorando 14.041/2022

De: Alex S. - SEMINFRA -SUBPPI

Para: SEMINFRA - SUBCC - Subsecretaria de Convênios e Contratos - A/C Simone C.

Data: 01/08/2022 às 14:09:02

Setores envolvidos:

SEMINFRA -SUBPPI, SEMINFRA - SUBCC

Abertura de Processo Licitatório Escola Pe João Maria

Prezada,

Segue em anexo documentos para abertura de processo licitatório para a conclusão da Escola Padre João Maria e Equipamento Comunitário.

—

Alex Sandro Pinho Salviano
Sub-secretario de Saneamento

Anexos:

BDI_Equipamento.pdf
BDi_Escola.pdf
Composicoes_Equipamento.pdf
Composicoes_Escola.pdf
Cronograma_Equipamento.pdf
Cronograma_Escola.pdf
Curva_ABC_Equipamento.pdf
Curva_ABC_Escola.pdf
ELETRICO_ESCOLA_Rev_01_Model.pdf
ELETRICO_ESCOLA_Rev_02_Model.pdf
ELETRICO_ESCOLA_Rev_03_Model.pdf
ELETRICO_ESCOLA_Rev_04_Model.pdf
ELETRICO_ESCOLA_Rev_05_Model.pdf
ELETRICO_ESCOLA_Rev_06_Model.pdf
ELETRICO_ESCOLA_Rev_07_Model.pdf
Especificacoes_Tecnicas_Escola.pdf
Especificacoes_Tecnicas_Esquipamento.pdf
Memoria_Escola_Pe_Joao_Maria.pdf
Memoria_Esquipamento.pdf
Orcamento_Sintetico_Equipamento.pdf
Orcamento_Sintetico_Escola_Pe_Joao_Maria.pdf
Reservatorio_Escola_Pe_Joao_maria_Layout1.pdf

Reservatorio_Escola_Pe_Joao_maria_Layout2.pdf
Reservatorio_Escola_Pe_Joao_maria_Layout3.pdf
Reservatorio_Escola_Pe_Joao_maria_Layout4.pdf
Reservatorio_Escola_Pe_Joao_maria_Layout5.pdf
Reservatorio_Escola_Pe_Joao_maria_Layout6.pdf
Reservatorio_Escola_Pe_Joao_maria_Layout7.pdf
Reservatorio_Escola_Pe_Joao_maria_Layout8.pdf





PREFEITURA DE
**SÃO GONÇALO
DO AMARANTE - RN**

PREFEITURA MUNICIPAL DE SÃO GONÇALO DO AMARANTE
SECRETARIA DE INFRAESTRUTURA (SEMINFRA)
RUA MARIA DO CARMO BRITO, S/N - SAMBURÁ
TEL (84) 98714-2123



Obra

OBRA : Conclusão da Construção de equipamento comunitário no Padre João Maria

Endereço

Loteamento Pe João Ma - SÃO GONÇALO DO AMARANTE/RN

Data

Maio / 2022.

Demonstrativo do BDI

$$BDI = \frac{((1+(AC+R+S+G))(1+DF)(1+L))}{1-I} - 1$$

Onde:

AC = 5% (Administração Central)

DF = 1,02% (Taxa de Despesas Financeiras)

R = 0,97% (Taxa de Risco)

S+G = 0,8% (Seguros e Garantias)

L = 6,94% (Taxa de Lucro)

I = 7,15% (Taxa de Impostos)

Fonte: Quartil Médio do Acórdão TCU Nº 2622/2013

TABELA DE IMPOSTOS (%)

PIS	0,65
COFINS	3,00
ISS	3,50
TOTAL DE IMPOSTOS	7,15

Obs : O ISS de São Gonçalo do Amarante é de 5% sobre o valor da nota fiscal.

Portanto:

$$BDI = \frac{((1+(AC+R+S+G))(1+DF)(1+L))}{1-I} - 1$$

BDI = 24,23%

Alex Sandro Pinho Salviano
Engº. Civil CREA nº 210540736-6



OBRA : Conclusão da Construção da Escola e Creche do Padre João Maria

Endereço

Av. Padre Tito - Loteamento Pe João Ma - SÃO GONÇALO DO AMARANTE/RN

Data

Maio / 2022.

Demonstrativo do BDI

$$BDI = \frac{((1+(AC+R+S+G))(1+DF)(1+L))}{1-I} - 1$$

Onde:

AC = 5% (Administração Central)

DF = 1,02% (Taxa de Despesas Financeiras)

R = 0,97% (Taxa de Risco)

S+G = 0,8% (Seguros e Garantias)

L = 6,94% (Taxa de Lucro)

I = 7,15% (Taxa de Impostos)

Fonte: Quartil Médio do Acórdão TCU Nº 2622/2013

TABELA DE IMPOSTOS (%)

PIS	0,65
COFINS	3,00
ISS	3,50
TOTAL DE IMPOSTOS	7,15

Obs : O ISS de São Gonçalo do Amarante é de 5% sobre o valor da nota fiscal.

Portanto:

$$BDI = \frac{((1+(AC+R+S+G))(1+DF)(1+L))}{1-I} - 1$$

BDI = 24,23%

Alex Sandro Pinho Salviano
Engº. Civil CREA nº 210540736-6



OBRA : Conclusão da Construção de equipamento comunitário no Padre João Maria

SINAPI - 02/2022 - RN ORSE - 01/2022 - SE ,SEINFRA - 027 - CE SICRO3 - 10/2021 - RN, CAERN - 11/2021 - RN

Endereço

Loteamento Pe João Ma - SÃO GONÇALO DO AMARANTE/RN

B.D.I. 24,23%

Data Abril / 2022.

Composições Analíticas com Preço Unitário

Composições Principais

3.3	Código	Banco	Descrição	Tipo	Und	Quant.	Valor Unit	Total		
Composição	11123	ORSE	Entrada de energia elétrica monofásica demanda entre 3,8 e 6,3 kw - Rev 01	Entrada em Baixa Tensão	un	1,0000000	1.490,04	1.490,04		
Composição	337	ORSE	Quadro de medição monofásica (até 6 kva) com caixa em noril	Entrada em Baixa Tensão	un	1,0000000	264,42	264,42		
Auxiliar	353	ORSE	Eletroduto de pvc rígido roscável, diâm = 25mm (3/4")	Interligações até Quadro Geral - Eletrodutos e	m	7,5000000	11,89	89,17		
Auxiliar	362	ORSE	Curva para eletroduto de pvc rígido roscável, diâm = 25mm (3/4")	Interligações até Quadro Geral - Eletrodutos e	un	2,0000000	5,39	10,78		
Auxiliar	371	ORSE	Luva para eletroduto de pvc rígido roscável, diâm = 25mm (3/4")	Interligações até Quadro Geral - Eletrodutos e	un	4,0000000	1,82	7,28		
Auxiliar	681	ORSE	Conector para haste de aterramento 5/8" - fornecimento e assentamento - Rev 02 (10/2021)	Pontos de Suprimento de Telefone	un	1,0000000	6,09	6,09		
Auxiliar	2892	ORSE	Fornecimento de isolador roldana de porcelana	Fornecimento de Materiais para Redes de Energia	un	1,0000000	5,33	5,33		
Auxiliar	4429	ORSE	Caixa de inspeção 0,30 x 0,30 x 0,40m	Caixas de Passagem em alvenaria de tijolos maciços	un	1,0000000	134,48	134,48		
Auxiliar	7926	ORSE	Terminal de compressão para cabo de 10 mm ² - fornecimento e instalação	Interligações até Quadro Geral - Fios e Cabos	un	3,0000000	2,58	7,74		
Auxiliar	9140	ORSE	Cabo de cobre isolado HEPR (XLPE), rígido, 10mm ² , 1kv / 90° C	Interligações até Quadro Geral - Fios e Cabos	m	15,0000000	17,00	255,00		
Auxiliar	9163	ORSE	Poste auxiliar p/entrada energia, monofasico, ferro galvanizado d=3" e h=5,0m, completo	Conversão InfoWOrca	un	1,0000000	621,83	621,83		
Auxiliar	9379	ORSE	Haste cobreada copperweld p/aterramento d= 5/8" x 2,40m	Conversão InfoWOrca	un	1,0000000	40,77	40,77		
Auxiliar	9734	ORSE	Disjuntor termomagnético monopolar 50 A, padrão DIN (Europeu - linha branca)	Fusíveis, Disjuntores e Chaves	un	1,0000000	25,71	25,71		
Auxiliar	12370	ORSE	Cabo de cobre nú 10 mm ² - fornecimento e assentamento (10,85m/kg)	Pára-raios	kg	0,1840000	116,54	21,44		
					MO sem LS =>	373,62	LS =>	0,00	MO com LS =>	373,62
					Valor do BDI =>	361,03			Valor com BDI =>	1.851,07

3.5	Código	Banco	Descrição	Tipo	Und	Quant.	Valor Unit	Total
Composição	356	ORSE	Eletroduto de pvc rígido roscável, diâm = 50mm (1 1/2")	Interligações até Quadro Geral - Eletrodutos e Conexões	m	1,0000000	21,33	21,33
Auxiliar	10549	ORSE	Encargos Complementares - Servente	Provisórios	h	0,3000000	3,53	1,05





OBRA : Conclusão da Construção de equipamento comunitário no Padre João Maria

SINAPI - 02/2022 - RN ORSE - 01/2022 - SE ,SEINFRA - 027 - CE SICRO3 - 10/2021 - RN, CAERN - 11/2021 - RN

Endereço

Loteamento Pe João Ma - SÃO GONÇALO DO AMARANTE/RN

B.D.I. 24,23%

Data Abril / 2022.

Composições Analíticas com Preço Unitário

Composição Auxiliar	10552 ORSE	Encargos Complementares - Eletricista	Provisórios	h	0,3000000	3,42	1,02	
Insumo	00002436 SINAPI	ELETRICISTA	Mão de Obra	H	0,3000000	18,55	5,56	
Insumo	00002680 SINAPI	ELETRODUTO DE PVC RIGIDO ROSCAVEL DE 1 1/2 ", SEM LUVA	Material	M	1,0500000	9,68	10,16	
Insumo	00006111 SINAPI	SERVENTE DE OBRAS	Mão de Obra	H	0,3000000	11,82	3,54	
			MO sem LS =>	9,10	LS =>	0,00	MO com LS =>	9,10
			Valor do BDI =>	5,16			Valor com BDI =>	26,49

3.8	Código	Banco	Descrição	Tipo	Und	Quant.	Valor Unit	Total
Composição	13031	ORSE	Luminária tubular com lâmpada led de 2 x 18/20 w / bivolt	Luminárias Internas	un	1,0000000	136,29	136,29
Composição Auxiliar	7882	ORSE	Suporte (receptáculo) p/ lâmpada fluorescente	Conversão InfoWOrca	un	4,0000000	5,39	21,56
Composição Auxiliar	10549	ORSE	Encargos Complementares - Servente	Provisórios	h	0,5000000	3,53	1,76
Composição Auxiliar	10552	ORSE	Encargos Complementares - Eletricista	Provisórios	h	0,5000000	3,42	1,71
Insumo	1345	ORSE	Luminária (calha) p/ lampada fluorescente 2 x 40w/tubular LED 18w a 20w	Material	un	1,0000000	61,62	61,62
Insumo	00002436	SINAPI	ELETRICISTA	Mão de Obra	H	0,5000000	18,55	9,27
Insumo	00006111	SINAPI	SERVENTE DE OBRAS	Mão de Obra	H	0,5000000	11,82	5,91
Insumo	00039387	SINAPI	LAMPADA LED TUBULAR BIVOLT 18/20 W, BASE G13	Material	UN	2,0000000	17,23	34,46
			MO sem LS =>	30,02	LS =>	0,00	MO com LS =>	30,02
			Valor do BDI =>	33,02			Valor com BDI =>	169,31

3.9	Código	Banco	Descrição	Tipo	Und	Quant.	Valor Unit	Total
Composição	12902	ORSE	Luminária de sobrepor, de alumínio, redonda com diam.20cm, para lâmpada fluorescente ou LED de 11W, modelo PL Hiper 20 x 20 BR.	Luminárias Internas	un	1,0000000	62,85	62,85
Composição Auxiliar	10549	ORSE	Encargos Complementares - Servente	Provisórios	h	1,0000000	3,53	3,53
Composição Auxiliar	10552	ORSE	Encargos Complementares - Eletricista	Provisórios	h	1,0000000	3,42	3,42
Insumo	13663	ORSE	Lâmpada fluorescente eletrônica PL 11W / 127v (compacta integrada)	Material	un	1,0000000	9,99	9,99
Insumo	00002436	SINAPI	ELETRICISTA	Mão de Obra	H	1,0000000	18,55	18,55
Insumo	00006111	SINAPI	SERVENTE DE OBRAS	Mão de Obra	H	1,0000000	11,82	11,82



OBRA : Conclusão da Construção de equipamento comunitário no Padre João Maria

SINAPI - 02/2022 - RN ORSE - 01/2022 - SE ,SEINFRA - 027 - CE SICRO3 - 10/2021 - RN, CAERN - 11/2021 - RN

Endereço

Loteamento Pe João Ma - SÃO GONÇALO DO AMARANTE/RN

B.D.I. 24,23%

Data Abril / 2022.

Composições Analíticas com Preço Unitário

Insumo	Código	Banco	Descrição	Tipo	Und	Quant.	Valor Unit	Total	
	00039381	SINAPI	LAMPADA FLUORESCENTE COMPACTA 2U/3U BRANCA 9/10 W, BASE E27 (127/220 V)	Material	UN	2,0000000	7,77	15,54	
				MO sem LS =>	30,37	LS =>	0,00	MO com LS =>	30,37
				Valor do BDI =>	15,22			Valor com BDI =>	78,07

3.14	Código	Banco	Descrição	Tipo	Und	Quant.	Valor Unit	Total	
Composição	1060137	CAERN	QUADRO DISTRIBUIÇÃO LUZ E FORÇA EMBUTIDO PARA 01 A 06 DISJUNTORES, INCLUSIVE BARRAMENTOS. AF_05/2016	106	un	1,0000000	79,70	79,70	
Composição Auxiliar	87367	SINAPI	ARGAMASSA TRAÇO 1:1:6 (EM VOLUME DE CIMENTO, CAL E AREIA MÉDIA ÚMIDA) PARA EMBOÇO/MASSA ÚNICA/ASSENTAMENTO DE ALVENARIA DE	SEDI - SERVIÇOS DIVERSOS	m³	0,0044000	503,96	2,21	
Composição Auxiliar	88247	SINAPI	AUXILIAR DE ELETRICISTA COM ENCARGOS COMPLEMENTARES	SEDI - SERVIÇOS DIVERSOS	H	0,3259000	21,25	6,92	
Composição Auxiliar	88264	SINAPI	ELETRICISTA COM ENCARGOS COMPLEMENTARES	SEDI - SERVIÇOS DIVERSOS	H	0,3259000	25,76	8,39	
Insumo	00039804	SINAPI	QUADRO DE DISTRIBUICAO, EM PVC, DE EMBUTIR, COM BARRAMENTO TERRA / NEUTRO, PARA 6 DISJUNTORES NEMA OU 8 DISJUNTORES DIN	Material	UN	1,0000000	62,18	62,18	
				MO sem LS =>	11,56	LS =>	0,00	MO com LS =>	11,56
				Valor do BDI =>	19,31			Valor com BDI =>	99,01

3.15	Código	Banco	Descrição	Tipo	Und	Quant.	Valor Unit	Total	
Composição	1060365	CAERN	POSTE DE CONCRETO DUPLO T H=9M CARGA NOMINAL 600KG INCLUSIVE ESCAVAÇÃO, EXCLUSIVE TRANSPORTE - FORNECIMENTO E	106	UN	1,0000000	1.464,57	1.464,57	
Composição Auxiliar	91634	SINAPI	GUINDAUTO HIDRÁULICO, CAPACIDADE MÁXIMA DE CARGA 6500 KG, MOMENTO MÁXIMO DE CARGA 5,8 TM, ALCANCE MÁXIMO HORIZONTAL 7,60 M,	CHOR - CUSTOS	CHP	1,0000000	218,56	218,56	
Composição Auxiliar	92873	SINAPI	LANÇAMENTO COM USO DE BALDES, ADENSAMENTO E ACABAMENTO DE CONCRETO EM ESTRUTURAS. AF_12/2015	FUES - FUNDAÇÕES E ESTRUTURAS	m³	0,1000000	185,35	18,53	
Composição Auxiliar	94969	SINAPI	CONCRETO FCK = 15MPA, TRAÇO 1:3,4:3,5 (CIMENTO/ AREIA MÉDIA/ BRITA 1) - PREPARO MECÂNICO COM BETONEIRA 600 L. AF_07/2016	FUES - FUNDAÇÕES E ESTRUTURAS	m³	0,1000000	358,86	35,88	
Composição Auxiliar	93358	SINAPI	ESCAVAÇÃO MANUAL DE VALA COM PROFUNDIDADE MENOR OU IGUAL A 1,30 M. AF_02/2021	MOVT - MOVIMENTO DE TERRA	m³	0,6000000	73,30	43,98	
Composição Auxiliar	88316	SINAPI	SERVENTE COM ENCARGOS COMPLEMENTARES	SEDI - SERVIÇOS DIVERSOS	H	5,5000000	18,53	101,91	
Insumo	6883	ORSE	Poste concreto duplo T (DT) 9/600	Material	un	1,0000000	1.045,71	1.045,71	
				MO sem LS =>	127,02	LS =>	0,00	MO com LS =>	127,02
				Valor do BDI =>	354,86			Valor com BDI =>	1.819,43





OBRA : Conclusão da Construção de equipamento comunitário no Padre João Maria

SINAPI - 02/2022 - RN ORSE - 01/2022 - SE ,SEINFRA - 027 - CE SICRO3 - 10/2021 - RN, CAERN - 11/2021 - RN

Endereço

Loteamento Pe João Ma - SÃO GONÇALO DO AMARANTE/RN

B.D.I. 24,23%

Data Abril / 2022.

Composições Analíticas com Preço Unitário

3.16	Código	Banco	Descrição	Tipo	Und	Quant.	Valor Unit	Total		
Composição	1060173	CAERN	CONJUNTO ILUMINAÇÃO EXTERNA TIPO PÉTALA COM 04 LUMINÁRIAS C/LÂMPADAS VAPOR DE MERCÚRIO DE 250 W, POSTE CÔNICO EM CONCRETO ARMADO E FIAÇÃO ATÉ BASE	106	un	1,0000000	4.148,93	4.148,93		
Composição Auxiliar	88316	SINAPI	SERVENTE COM ENCARGOS COMPLEMENTARES	SEDI - SERVIÇOS DIVERSOS	H	6,0000000	18,53	111,18		
Composição Auxiliar	91634	SINAPI	GUINDAUTO HIDRÁULICO, CAPACIDADE MÁXIMA DE CARGA 6500 KG, MOMENTO MÁXIMO DE CARGA 5,8 TM, ALCANCE MÁXIMO HORIZONTAL 7,60 M, INCLUSIVE CAMINHÃO TOCO PBT 9.700 KG, POTÊNCIA DE 160 CV - CHP DIURNO. AF_08/2015	CHOR - CUSTOS HORÁRIOS DE MÁQUINAS E EQUIPAMENTOS	CHP	1,2500000	218,56	273,20		
Composição Auxiliar	94969	SINAPI	CONCRETO FCK = 15MPA, TRAÇO 1:3,4:3,5 (CIMENTO/ AREIA MÉDIA/ BRITA 1) - PREPARO MECÂNICO COM BETONEIRA 600 L. AF_07/2016	FUES - FUNDAÇÕES E ESTRUTURAS	m³	0,1500000	358,86	53,82		
Composição Auxiliar	88247	SINAPI	AUXILIAR DE ELETRICISTA COM ENCARGOS COMPLEMENTARES	SEDI - SERVIÇOS DIVERSOS	H	3,0000000	21,25	63,75		
Composição Auxiliar	88264	SINAPI	ELETRICISTA COM ENCARGOS COMPLEMENTARES	SEDI - SERVIÇOS DIVERSOS	H	3,0000000	25,76	77,28		
Insumo	00005059	SINAPI	POSTE DE CONCRETO ARMADO DE SECAO CIRCULAR, EXTENSAO DE 9,00 M, RESISTENCIA DE 300 A 400 DAN, TIPO C-17	Material	UN	1,0000000	1.300,24	1.300,24		
Insumo	00003757	SINAPI	LAMPADA VAPOR DE SODIO OVOIDE 250 W (BASE E40)	Material	UN	4,0000000	33,58	134,32		
Insumo	16793	SEINFRA	LUMINÁRIA TIPO PÉTALA FAB.REEME REF.: ZE-157 OU SIMILAR	Material	UN	4,0000000	255,90	1.023,60		
Insumo	2961	ORSE	Suporte p/luminária CW-450 de 1a 4 pétalas (Tecnolux ou similar)	Material	Un	1,0000000	541,50	541,50		
Insumo	00001082	SINAPI	REATOR P/ LAMPADA VAPOR DE SODIO 250W USO EXT	Material	UN	4,0000000	126,42	505,68		
Insumo	00003390	SINAPI	IGNITOR PARA LAMPADA DE VAPOR DE SODIO / VAPOR METALICO ATE 400 W, TENSAO DE PULSO ENTRE 580 A 750 V	Material	UN	4,0000000	16,09	64,36		
					MO sem LS =>	199,46	LS =>	0,00	MO com LS =>	199,46
					Valor do BDI =>	1.005,28			Valor com BDI =>	5.154,21

4.1	Código	Banco	Descrição	Tipo	Und	Quant.	Valor Unit	Total
Composição	C0515	SEINFRA	CABIDE DE LOUÇA BRANCA C/DOIS GANCHOS	LOUÇAS, METAIS E ACESSÓRIOS	UN	1,0000000	51,20	51,20
Insumo	10805	SEINFRA	CIMENTO PORTLAND	Material	KG	0,6200000	0,56	0,34
Insumo	10109	SEINFRA	AREIA MEDIA	Material	m³	0,0005000	67,50	0,03

Assinado por 1 pessoa: ALEX SANDRO PINHO SALVIANO
Para verificar a validade das assinaturas, acesse <https://saogoncalo.1doc.com.br/verificacao/B5E0-0F7B-FFAC-6F12> e informe o código B5E0-0F7B-FFAC-6F12





OBRA : Conclusão da Construção de equipamento comunitário no Padre João Maria

SINAPI - 02/2022 - RN ORSE - 01/2022 - SE ,SEINFRA - 027 - CE SICRO3 - 10/2021 - RN, CAERN - 11/2021 - RN

Endereço

Loteamento Pe João Ma - SÃO GONÇALO DO AMARANTE/RN

B.D.I. 24,23%

Data Abril / 2022.

Composições Analíticas com Preço Unitário

Insumo	I0333	SEINFRA	CABIDE DE LOUÇA BRANCA COM 2 GANCHOS	Material	UN	1,0000000	6,50	6,50	
Insumo	I0152	SEINFRA	AZULEJISTA	Mão de Obra	H	1,1000000	23,17	25,48	
Insumo	I2543	SEINFRA	SERVENTE	Mão de Obra	H	1,1000000	17,14	18,85	
				MO sem LS =>	44,33	LS =>	0,00	MO com LS =>	44,33
				Valor do BDI =>	12,40	Valor com BDI =>		63,60	

4.5	Código	Banco	Descrição	Tipo	Und	Quant.	Valor Unit	Total	
Composição	4282	ORSE	Caixa sifonada em pvc, 150 x 150 x 50 mm, com tampa cega, acabamento branco, Akros ou similar	Caixas de Inspeção	un	1,0000000	48,41	48,41	
Composição Auxiliar	10549	ORSE	Encargos Complementares - Servente	Provisórios	h	0,5000000	3,53	1,76	
Composição Auxiliar	10554	ORSE	Encargos Complementares - Encanador	Provisórios	h	0,5000000	3,46	1,73	
Insumo	3352	ORSE	Caixa sifonada em pvc, quadrada, com tampa cega, 150 x 150 x 50 mm, completa	Material	Un	1,0000000	31,38	31,38	
Insumo	00002696	SINAPI	ENCANADOR OU BOMBEIRO HIDRAULICO	Mão de Obra	H	0,5000000	15,27	7,63	
Insumo	00006111	SINAPI	SERVENTE DE OBRAS	Mão de Obra	H	0,5000000	11,82	5,91	
				MO sem LS =>	13,54	LS =>	0,00	MO com LS =>	13,54
				Valor do BDI =>	11,72	Valor com BDI =>		60,13	

4.7	Código	Banco	Descrição	Tipo	Und	Quant.	Valor Unit	Total
Composição	2022	ORSE	Chuveiro simples de plástico (herc ref 1980 ou similar), c/ registro de pressão de pvc	Louças e Metais Sanitários	un	1,0000000	62,79	62,79
Composição Auxiliar	10549	ORSE	Encargos Complementares - Servente	Provisórios	h	1,0000000	3,53	3,53
Composição Auxiliar	10554	ORSE	Encargos Complementares - Encanador	Provisórios	h	1,0000000	3,46	3,46
Insumo	981	ORSE	Fita veda rosca 18mm	Material	m	0,8400000	0,22	0,18
Insumo	00002696	SINAPI	ENCANADOR OU BOMBEIRO HIDRAULICO	Mão de Obra	H	1,0000000	15,27	15,27
Insumo	00006038	SINAPI	REGISTRO DE PRESSAO PVC, ROSCAVEL, VOLANTE SIMPLES, DE 1/2"	Material	UN	1,0000000	3,24	3,24
Insumo	00006111	SINAPI	SERVENTE DE OBRAS	Mão de Obra	H	1,0000000	11,82	11,82
Insumo	00007608	SINAPI	CHUVEIRO PLASTICO BRANCO SIMPLES 5 " PARA ACOPLAR EM HASTE 1/2 ", AGUA FRIA	Material	UN	1,0000000	10,37	10,37



PREFEITURA DE
**SÃO GONÇALO
DO AMARANTE - RN**

PREFEITURA MUNICIPAL DE SÃO GONÇALO DO AMARANTE
SECRETARIA DE INFRAESTRUTURA (SEMIFRA)
RUA MARIA DO CARMO BRITO, S/N - SAMBURÁ
TEL (84) 98714-2123



**SÃO GONÇALO
DO AMARANTE**
LUGAR DE FÉ, CULTURA E OPORTUNIDADE

OBRA : Conclusão da Construção de equipamento comunitário no Padre João Maria

SINAPI - 02/2022 - RN ORSE - 01/2022 - SE ,SEINFRA - 027 - CE SICRO3 - 10/2021 - RN, CAERN - 11/2021 - RN

Endereço

Loteamento Pe João Ma - SÃO GONÇALO DO AMARANTE/RN

B.D.I. 24,23%

Data Abril / 2022.

Composições Analíticas com Preço Unitário

Insumo	00011680	SINAPI	BRACO OU HASTE COM CANOPLA PLASTICA, 1/2 ", PARA CHUVEIRO SIMPLES	Material	UN	1,0000000	14,92	14,92	
				MO sem LS =>	27,09	LS =>	0,00	MO com LS =>	27,09
				Valor do BDI =>	15,21			Valor com BDI =>	78,00

4.8	Código	Banco	Descrição	Tipo	Und	Quant.	Valor Unit	Total	
Composição	1708	ORSE	Fossa séptica pré-moldada, tipo oms, capacidade 10 pessoas (v=600 litros) (no original para 7 pessoas)	Fossas Sépticas	un	1,0000000	501,20	501,20	
Composição Auxiliar	68	ORSE	Reaterro manual de valas com espalhamento e compactação utilizando compactador placa vibratória, sem controle do grau de compactação	Aterros / Reaterros / Compactações	m³	0,9930000	14,96	14,85	
Composição Auxiliar	2497	ORSE	Escavação manual de vala ou cava em material de 1ª categoria, profundidade até 1,50m	Escavação Manual em Área Urbana	m³	1,5930000	46,05	73,35	
Insumo	1023	ORSE	Fossa séptica oms p/ 10 pessoas (v=600l) - 03 anéis de 1,00m	Material	un	1,0000000	413,00	413,00	
				MO sem LS =>	65,27	LS =>	0,00	MO com LS =>	65,27
				Valor do BDI =>	121,44			Valor com BDI =>	622,64

4.9	Código	Banco	Descrição	Tipo	Und	Quant.	Valor Unit	Total	
Composição	1070056	CAERN	LAVATÓRIO DE LOUÇA BRANCA OVAL DE EMBUTIR, INCLUSIVE ACESSÓRIOS PLÁSTICOS	107	cj	1,0000000	144,59	144,59	
Composição Auxiliar	86901	SINAPI	CUBA DE EMBUTIR OVAL EM LOUÇA BRANCA, 35 X 50CM OU EQUIVALENTE - FORNECIMENTO E INSTALAÇÃO. AF_01/2020	INHI - INSTALAÇÕES HIDROS SANITÁRIAS	UN	1,0000000	127,70	127,70	
Composição Auxiliar	86883	SINAPI	SIFÃO DO TIPO FLEXÍVEL EM PVC 1 X 1.1/2 - FORNECIMENTO E INSTALAÇÃO. AF_01/2020	INHI - INSTALAÇÕES HIDROS SANITÁRIAS	UN	1,0000000	10,51	10,51	
Composição Auxiliar	86879	SINAPI	VÁLVULA EM PLÁSTICO 1 PARA PIA, TANQUE OU LAVATÓRIO, COM OU SEM LADRÃO - FORNECIMENTO E INSTALAÇÃO. AF_01/2020	INHI - INSTALAÇÕES HIDROS SANITÁRIAS	UN	1,0000000	6,38	6,38	
				MO sem LS =>	20,23	LS =>	0,00	MO com LS =>	20,23
				Valor do BDI =>	35,03			Valor com BDI =>	179,62

4.11	Código	Banco	Descrição	Tipo	Und	Quant.	Valor Unit	Total
Composição	1070075	CAERN	PONTO ESGOTO TUBULAÇÃO Ø 100 mm PVC SOLDÁVEL INCLUSIVE	107	pt	1,0000000	121,16	121,16
Composição Auxiliar	88267	SINAPI	ENCANADOR OU BOMBEIRO HIDRÁULICO COM ENCARGOS COMPLEMENTARES	SEDI - SERVIÇOS DIVERSOS	H	0,4000000	21,55	8,62
Composição Auxiliar	88243	SINAPI	AJUDANTE ESPECIALIZADO COM ENCARGOS COMPLEMENTARES	SEDI - SERVIÇOS DIVERSOS	H	0,4000000	18,96	7,58
Insumo	00000122	SINAPI	ADESIVO PLASTICO PARA PVC, FRASCO COM 850 GR	Material	UN	0,0176500	53,86	0,95
Insumo	00000013	SINAPI	ESTOPA	Material	KG	0,0500000	12,16	0,60





OBRA : Conclusão da Construção de equipamento comunitário no Padre João Maria

SINAPI - 02/2022 - RN ORSE - 01/2022 - SE ,SEINFRA - 027 - CE SICRO3 - 10/2021 - RN, CAERN - 11/2021 - RN

Endereço

Loteamento Pe João Ma - SÃO GONÇALO DO AMARANTE/RN

B.D.I. 24,23%

Data Abril / 2022.

Composições Analíticas com Preço Unitário

Insumo	00003520	SINAPI	JOELHO PVC, SOLDAVEL, PB, 90 GRAUS, DN 100 MM, PARA ESGOTO PREDIAL	Material	UN	2,0000000	9,29	18,58	
Insumo	00009836	SINAPI	TUBO PVC SERIE NORMAL, DN 100 MM, PARA ESGOTO PREDIAL (NBR 5688)	Material	M	4,0000000	16,34	65,36	
Insumo	00010908	SINAPI	JUNCAO DE REDUCAO INVERTIDA, PVC SOLDAVEL, 100 X 50 MM, SERIE NORMAL PARA ESGOTO PREDIAL	Material	UN	1,0000000	19,47	19,47	
				MO sem LS =>	11,17	LS =>	0,00	MO com LS =>	11,17
				Valor do BDI =>	29,35	Valor com BDI =>		150,51	

4.12	Código	Banco	Descrição	Tipo	Und	Quant.	Valor Unit	Total	
Composição	1070076	CAERN	PONTO ESGOTO TUBULAÇÃO Ø 40 mm PVC SOLDÁVEL INCLUSIVE CONEXÕES	107	pt	1,0000000	76,91	76,91	
Composição Auxiliar	88267	SINAPI	ENCANADOR OU BOMBEIRO HIDRÁULICO COM ENCARGOS COMPLEMENTARES	SEDI - SERVIÇOS DIVERSOS	H	0,6500000	21,55	14,00	
Composição Auxiliar	88243	SINAPI	AJUDANTE ESPECIALIZADO COM ENCARGOS COMPLEMENTARES	SEDI - SERVIÇOS DIVERSOS	H	0,6500000	18,96	12,32	
Insumo	00000122	SINAPI	ADESIVO PLASTICO PARA PVC, FRASCO COM 850 GR	Material	UN	0,0458800	53,86	2,47	
Insumo	00020078	SINAPI	PASTA LUBRIFICANTE PARA TUBOS E CONEXOES COM JUNTA ELASTICA, EMBALAGEM DE *400* GR (USO EM PVC, ACO, POLIETILENO E OUTROS)	Material	UN	0,2250000	22,23	5,00	
Insumo	00020083	SINAPI	SOLUCAO LIMPADORA PARA PVC, FRASCO COM 1000 CM3	Material	UN	0,0600000	61,02	3,66	
Insumo	00003516	SINAPI	JOELHO PVC, SOLDAVEL, BB, 45 GRAUS, DN 40 MM, PARA ESGOTO PREDIAL	Material	UN	3,0000000	1,17	3,51	
Insumo	00003517	SINAPI	JOELHO PVC, SOLDAVEL, BB, 90 GRAUS, DN 40 MM, PARA ESGOTO PREDIAL	Material	UN	3,0000000	4,09	12,27	
Insumo	00003767	SINAPI	LIXA EM FOLHA PARA PAREDE OU MADEIRA, NUMERO 120 (COR VERMELHA)	Material	UN	0,2000000	0,60	0,12	
Insumo	00009835	SINAPI	TUBO PVC SERIE NORMAL, DN 40 MM, PARA ESGOTO PREDIAL (NBR 5688)	Material	M	4,0000000	5,89	23,56	
				MO sem LS =>	18,15	LS =>	0,00	MO com LS =>	18,15
				Valor do BDI =>	18,63	Valor com BDI =>		95,54	

4.13	Código	Banco	Descrição	Tipo	Und	Quant.	Valor Unit	Total
Composição	C2158	SEINFRA	REGISTRO DE GAVETA BRUTO D= 25mm (1")	REGISTROS E VÁLVULAS	UN	1,0000000	59,02	59,02
Insumo	I1180	SEINFRA	FITA DE VEDAÇÃO	Material	M	1,2000000	0,28	0,33
Insumo	I1799	SEINFRA	REGISTRO DE GAVETA BRUTO 25MM (1')	Material	UN	1,0000000	36,37	36,37





OBRA : Conclusão da Construção de equipamento comunitário no Padre João Maria

SINAPI - 02/2022 - RN ORSE - 01/2022 - SE ,SEINFRA - 027 - CE SICRO3 - 10/2021 - RN, CAERN - 11/2021 - RN

Endereço

Loteamento Pe João Ma - SÃO GONÇALO DO AMARANTE/RN

B.D.I. 24,23%

Data Abril / 2022.

Composições Analíticas com Preço Unitário

Insumo	I2320	SEINFRA	ENCANADOR	Mão de Obra	H	0,5400000	22,72	12,26	
Insumo	I0043	SEINFRA	AJUDANTE DE ENCANADOR	Mão de Obra	H	0,5400000	18,63	10,06	
				MO sem LS =>	22,32	LS =>	0,00	MO com LS =>	22,32
				Valor do BDI =>	14,30			Valor com BDI =>	73,32

4.14	Código	Banco	Descrição	Tipo	Und	Quant.	Valor Unit	Total	
Composição	C2160	SEINFRA	REGISTRO DE GAVETA BRUTO D= 40mm (1 1/2")	REGISTROS E VÁLVULAS	UN	1,0000000	98,23	98,23	
Insumo	I1180	SEINFRA	FITA DE VEDAÇÃO	Material	M	1,8800000	0,28	0,52	
Insumo	I1801	SEINFRA	REGISTRO DE GAVETA BRUTO 40MM (1 1/2')	Material	UN	1,0000000	62,57	62,57	
Insumo	I2320	SEINFRA	ENCANADOR	Mão de Obra	H	0,8500000	22,72	19,31	
Insumo	I0043	SEINFRA	AJUDANTE DE ENCANADOR	Mão de Obra	H	0,8500000	18,63	15,83	
				MO sem LS =>	35,14	LS =>	0,00	MO com LS =>	35,14
				Valor do BDI =>	23,80			Valor com BDI =>	122,03

4.15	Código	Banco	Descrição	Tipo	Und	Quant.	Valor Unit	Total
Composição	C2167	SEINFRA	REGISTRO DE GAVETA C/CANOPLA CROMADA D= 25mm (1")	REGISTROS E VÁLVULAS	UN	1,0000000	94,35	94,35
Insumo	I1180	SEINFRA	FITA DE VEDAÇÃO	Material	M	1,2000000	0,28	0,33
Insumo	I1807	SEINFRA	REGISTRO DE GAVETA CROMADO 25MM (1')	Material	UN	1,0000000	68,81	68,81
Insumo	I0043	SEINFRA	AJUDANTE DE ENCANADOR	Mão de Obra	H	0,6100000	18,63	11,36
Insumo	I2320	SEINFRA	ENCANADOR	Mão de Obra	H	0,6100000	22,72	13,85





OBRA : Conclusão da Construção de equipamento comunitário no Padre João Maria

SINAPI - 02/2022 - RN ORSE - 01/2022 - SE ,SEINFRA - 027 - CE SICRO3 - 10/2021 - RN, CAERN - 11/2021 - RN

Endereço

Loteamento Pe João Ma - SÃO GONÇALO DO AMARANTE/RN

B.D.I. 24,23%

Data Abril / 2022.

Composições Analíticas com Preço Unitário

MO sem LS => 25,21 LS => 0,00 MO com LS => 25,21
Valor do BDI => 22,86 Valor com BDI => 117,21

4.16	Código	Banco	Descrição	Tipo	Und	Quant.	Valor Unit	Total
Composição	C1997	SEINFRA	PORTA-PAPEL DE LOUCA BRANCA (15X15)cm	LOUÇAS, METAIS E ACESSÓRIOS	UN	1,0000000	68,78	68,78
Insumo	I0805	SEINFRA	CIMENTO PORTLAND	Material	KG	0,4500000	0,56	0,25
Insumo	I0109	SEINFRA	AREIA MEDIA	Material	m³	0,0010000	67,50	0,06
Insumo	I1711	SEINFRA	PORTA PAPEL DE LOUÇA BRANCA 15X15CM	Material	UN	1,0000000	24,14	24,14
Insumo	I0152	SEINFRA	AZULEJISTA	Mão de Obra	H	1,1000000	23,17	25,48
Insumo	I2543	SEINFRA	SERVENTE	Mão de Obra	H	1,1000000	17,14	18,85

MO sem LS => 44,33 LS => 0,00 MO com LS => 44,33

Valor do BDI => 16,66 Valor com BDI => 85,44

4.18	Código	Banco	Descrição	Tipo	Und	Quant.	Valor Unit	Total
Composição	C1995	SEINFRA	PORTA TOALHA DE LOUÇA BRANCA	LOUÇAS, METAIS E ACESSÓRIOS	UN	1,0000000	81,52	81,52
Insumo	I0805	SEINFRA	CIMENTO PORTLAND	Material	KG	0,6200000	0,56	0,34
Insumo	I0109	SEINFRA	AREIA MEDIA	Material	m³	0,0005000	67,50	0,03
Insumo	I1716	SEINFRA	PORTA TOALHA DE LOUÇA BRANCA	Material	UN	2,0000000	18,41	36,82
Insumo	I0152	SEINFRA	AZULEJISTA	Mão de Obra	H	1,1000000	23,17	25,48
Insumo	I2543	SEINFRA	SERVENTE	Mão de Obra	H	1,1000000	17,14	18,85





OBRA : Conclusão da Construção de equipamento comunitário no Padre João Maria

SINAPI - 02/2022 - RN ORSE - 01/2022 - SE ,SEINFRA - 027 - CE SICRO3 - 10/2021 - RN, CAERN - 11/2021 - RN

Endereço

Loteamento Pe João Ma - SÃO GONÇALO DO AMARANTE/RN

B.D.I. 24,23%

Data Abril / 2022.

Composições Analíticas com Preço Unitário

MO sem LS =>	44,33	LS =>	0,00	MO com LS =>	44,33
Valor do BDI =>	19,75			Valor com BDI =>	101,27

4.20	Código	Banco	Descrição	Tipo	Und	Quant.	Valor Unit	Total	
Composição	1994	ORSE	Tampo balcão granito verde ubatuba polido c/ largura = 57 cm, e = 2 cm	Peitoris e Tampos de	m	1,0000000	182,41	182,41	
Composição Auxiliar	1903	ORSE	Argamassa cimento e areia traço t-1 (1:3) - 1 saco cimento 50kg / 3 padiolas areia dim. 0.35 x 0.45 x 0.23 m - Confeção mecânica e transporte	Argamassas	m³	0,0060000	402,78	2,41	
Insumo	1071	ORSE	Granito verde ubatuba polido esp=2cm	Material	m²	0,6000000	300,00	180,00	
				MO sem LS =>	0,28	LS =>	0,00	MO com LS =>	0,28
				Valor do BDI =>	44,19			Valor com BDI =>	226,60

4.22	Código	Banco	Descrição	Tipo	Und	Quant.	Valor Unit	Total	
Composição	C2506	SEINFRA	TORNEIRA DE PRESSÃO P/JARDIM DE 3/4"	LOUÇAS, METAIS E	UN	1,0000000	29,37	29,37	
Insumo	I1180	SEINFRA	FITA DE VEDAÇÃO	Material	M	1,0000000	0,28	0,28	
Insumo	I2133	SEINFRA	TORNEIRA DE PRESSÃO P/ JARDIM DE 3/4"	Material	UN	1,0000000	14,10	14,10	
Insumo	I0043	SEINFRA	AJUDANTE DE ENCANADOR	Mão de Obra	H	0,5000000	18,63	9,31	
Insumo	I2320	SEINFRA	ENCANADOR	Mão de Obra	H	0,2500000	22,72	5,68	
				MO sem LS =>	14,99	LS =>	0,00	MO com LS =>	14,99
				Valor do BDI =>	7,11			Valor com BDI =>	36,48

5.5	Código	Banco	Descrição	Tipo	Und	Quant.	Valor Unit	Total
Composição	1762	ORSE	Janela em madeira de lei, tipo veneziana, de abrir, c/batentes e 2 jogos de alizar, exclusive ferragens	Esquadrias de Madeira	m²	1,0000000	682,38	682,38
Composição Auxiliar	10549	ORSE	Encargos Complementares - Servente	Provisórios	h	4,0000000	3,53	14,12
Composição Auxiliar	10550	ORSE	Encargos Complementares - Pedreiro	Provisórios	h	2,0000000	3,42	6,84
Composição Auxiliar	10551	ORSE	Encargos Complementares - Carpinteiro	Provisórios	h	2,0000000	3,46	6,92
Insumo	487	ORSE	Batente (caixão) em madeira de lei, l=14cm, completo, c/02 jogos de alizar	Material	m	2,5800000	45,35	117,00
Insumo	1132	ORSE	Folha de janela em madeira de lei, tipo veneziana, dimensões 0,60 x 1,10m	Material	m²	1,0000000	407,82	407,82





OBRA : Conclusão da Construção de equipamento comunitário no Padre João Maria

SINAPI - 02/2022 - RN ORSE - 01/2022 - SE ,SEINFRA - 027 - CE SICRO3 - 10/2021 - RN, CAERN - 11/2021 - RN

Endereço

Loteamento Pe João Ma - SÃO GONÇALO DO AMARANTE/RN

B.D.I. 24,23%

Data Abril / 2022.

Composições Analíticas com Preço Unitário

Insumo	2869	ORSE	Espuma de poliuretano expansiva - 500ml (470g), Sika Boom ou similar	Material	l	0,3300000	59,60	19,66	
Insumo	00000370	SINAPI	AREIA MEDIA - POSTO JAZIDA/FORNECEDOR (RETIRADO NA JAZIDA, SEM TRANSPORTE)	Material	m³	0,0106000	90,00	0,95	
Insumo	00001214	SINAPI	CARPINTEIRO DE ESQUADRIAS	Mão de Obra	H	2,0000000	14,54	29,08	
Insumo	00001379	SINAPI	CIMENTO PORTLAND COMPOSTO CP II-32	Material	KG	2,0000000	0,54	1,08	
Insumo	00004750	SINAPI	PEDREIRO	Mão de Obra	H	2,0000000	15,27	30,54	
Insumo	00005075	SINAPI	PREGO DE ACO POLIDO COM CABECA 18 X 30 (2 3/4 X 10)	Material	KG	0,0500000	21,87	1,09	
Insumo	00006111	SINAPI	SERVENTE DE OBRAS	Mão de Obra	H	4,0000000	11,82	47,28	
				MO sem LS =>	106,90	LS =>	0,00	MO com LS =>	106,90
				Valor do BDI =>	165,34	Valor com BDI =>		847,72	

6.1	Código	Banco	Descrição	Tipo	Und	Quant.	Valor Unit	Total	
Composição	3312	ORSE	Chapisco em teto, e=5mm, com argamassa traço t1 - 1:3 (cimento / areia) - revisasa 08/2015	Conversão InfoWOrca	m²	1,0000000	10,50	10,50	
Composição Auxiliar	1903	ORSE	Argamassa cimento e areia traço t-1 (1:3) - 1 saco cimento 50kg / 3 padiolas areia dim. 0.35 x 0.45 x 0.23 m - Confecção mecânica e transporte	Argamassas	m³	0,0050000	402,78	2,01	
Composição Auxiliar	10549	ORSE	Encargos Complementares - Servente	Provisórios	h	0,2500000	3,53	0,88	
Composição Auxiliar	10550	ORSE	Encargos Complementares - Pedreiro	Provisórios	h	0,2500000	3,42	0,85	
Insumo	00004750	SINAPI	PEDREIRO	Mão de Obra	H	0,2500000	15,27	3,81	
Insumo	00006111	SINAPI	SERVENTE DE OBRAS	Mão de Obra	H	0,2500000	11,82	2,95	
				MO sem LS =>	6,99	LS =>	0,00	MO com LS =>	6,99
				Valor do BDI =>	2,54	Valor com BDI =>		13,04	

6.6	Código	Banco	Descrição	Tipo	Und	Quant.	Valor Unit	Total
Composição	C2284	SEINFRA	SOLEIRA DE GRANITO L= 15cm (Orig.: Assent. Nata de Cimento)	PISOS INTERNOS	M	1,0000000	80,51	80,51





OBRA : Conclusão da Construção de equipamento comunitário no Padre João Maria

SINAPI - 02/2022 - RN ORSE - 01/2022 - SE ,SEINFRA - 027 - CE SICRO3 - 10/2021 - RN, CAERN - 11/2021 - RN

Endereço

Loteamento Pe João Ma - SÃO GONÇALO DO AMARANTE/RN

B.D.I. 24,23%

Data Abril / 2022.

Composições Analíticas com Preço Unitário

Composição	C0197	SEINFRA	ARGAMASSA MISTA DE CIMENTO CAL HIDR. E AREIA S/PEN. TRAÇO 1:1:4	ARGAMASSA MISTA	m³	0,0038000	658,08	2,50	
Auxiliar									
Insumo	I2391	SEINFRA	PEDREIRO	Mão de Obra	H	0,5000000	23,17	11,58	
Insumo	I2543	SEINFRA	SERVENTE	Mão de Obra	H	0,2500000	17,14	4,28	
Insumo	I1880	SEINFRA	SOLEIRA DE GRANITO DE 15CM	Material	M	1,0000000	62,15	62,15	
				MO sem LS =>	16,51	LS =>	0,00	MO com LS =>	16,51
				Valor do BDI =>	19,50			Valor com BDI =>	100,01

9.3	Código	Banco	Descrição	Tipo	Und	Quant.	Valor Unit	Total	
Composição	4275	ORSE	Placa de sinalização de abandono em acrílico, 0.30 x 0.12 m	Sinalização Vertical	Un	1,0000000	42,68	42,68	
Insumo	3356	ORSE	Placa de sinalização de abandono em acrílico, 0.30 x 0.12 m	Material	Un	1,0000000	42,68	42,68	
				MO sem LS =>	0,00	LS =>	0,00	MO com LS =>	0,00
				Valor do BDI =>	10,34			Valor com BDI =>	53,02

10.4	Código	Banco	Descrição	Tipo	Und	Quant.	Valor Unit	Total	
Composição	10719	ORSE	Placa de indicativa em acrílico e adesivo, com sinalização para deficientes, dim.: 12 x 30 cm	Sinalização Vertical	Un	1,0000000	43,20	43,20	
Insumo	11476	ORSE	Placa indicativa em acrílico e adesivo com sinalização para deficientes dim.: 12 x 30 cm	Material	Un	1,0000000	43,20	43,20	
				MO sem LS =>	0,00	LS =>	0,00	MO com LS =>	0,00
				Valor do BDI =>	10,46			Valor com BDI =>	53,66

10.7	Código	Banco	Descrição	Tipo	Und	Quant.	Valor Unit	Total
Composição	C4065	SEINFRA	GRANITO POLIDO E=2cm, CINZA, ARGAMASSA DE CIMENTO E AREIA 1:4, C/ REJUNTAMENTO	PISOS INTERNOS	m²	1,0000000	312,36	312,36
Composição Auxiliar	C0171	SEINFRA	ARGAMASSA DE CIMENTO E AREIA S/PEN. TRAÇO 1:4	ARGAMASSA DE CIMENTO	m³	0,0250000	457,88	11,44
Insumo	I0805	SEINFRA	CIMENTO PORTLAND	Material	KG	2,6000000	0,56	1,45
Insumo	I2391	SEINFRA	PEDREIRO	Mão de Obra	H	1,5000000	23,17	34,75
Insumo	I2543	SEINFRA	SERVENTE	Mão de Obra	H	1,7500000	17,14	29,99
Insumo	I7890	SEINFRA	REJUNTE PARA GRANITO	Material	KG	0,2500000	3,87	0,96
Insumo	I1659	SEINFRA	GRANITO POLIDO CINZA E=2cm	Material	m²	1,0500000	222,64	233,77





OBRA : Conclusão da Construção de equipamento comunitário no Padre João Maria

SINAPI - 02/2022 - RN ORSE - 01/2022 - SE ,SEINFRA - 027 - CE SICRO3 - 10/2021 - RN, CAERN - 11/2021 - RN

Endereço

Loteamento Pe João Ma - SÃO GONÇALO DO AMARANTE/RN

B.D.I. 24,23%

Data Abril / 2022.

Composições Analíticas com Preço Unitário

MO sem LS => 69,02 LS => 0,00 MO com LS => 69,02
Valor do BDI => 75,68 Valor com BDI => 388,04

10.8	Código	Banco	Descrição	Tipo	Und	Quant.	Valor Unit	Total	
Composição	8637	ORSE	Chapim de concreto pré-moldado	Peitoris e Tampos de Balcões	m	1,0000000	59,97	59,97	
Composição Auxiliar	127	ORSE	Concreto simples usinado fck=21mpa, bombeado, lançado e adensado em superestrutura	Concreto Simples	m³	0,0100000	477,53	4,77	
Composição Auxiliar	11640	ORSE	Forma plana para estruturas, em compensado plastificado de 10mm, 02 usos, inclusive escoramento - Revisada 07.2015	Conversão InfoWOrca	m2	0,3500000	133,61	46,76	
Insumo	81	ORSE	Aço ca-50 6,3 a 12,5 mm	Material	kg	0,8000000	10,56	8,44	
				MO sem LS =>	8,82	LS =>	0,00	MO com LS =>	8,82
				Valor do BDI =>	14,53			Valor com BDI =>	74,50

11.1	Código	Banco	Descrição	Tipo	Und	Quant.	Valor Unit	Total	
Composição	2050001	CAERN	ALVENARIA EM TIJOLO CERÂMICO FURADO 9X19X19CM, 1 VEZ (ESPESSURA 19 CM), ASSENTADO EM ARGAMASSA TRAÇO 1:4 (CIMENTO E AREIA MÉDIA), PREPARO MANUAL, JUNTA 1 CM. INC 11/2016	205	M²	1,0000000	81,84	81,84	
Composição Auxiliar	87373	SINAPI	ARGAMASSA TRAÇO 1:4 (EM VOLUME DE CIMENTO E AREIA MÉDIA ÚMIDA) PARA CONTRAPISO, PREPARO MANUAL. AF 08/2019	SEDI - SERVIÇOS DIVERSOS	m³	0,0138000	571,17	7,88	
Composição Auxiliar	88309	SINAPI	PEDREIRO COM ENCARGOS COMPLEMENTARES	SEDI - SERVIÇOS DIVERSOS	H	1,1400000	22,16	25,26	
Composição Auxiliar	88316	SINAPI	SERVENTE COM ENCARGOS COMPLEMENTARES	SEDI - SERVIÇOS DIVERSOS	H	0,8800000	18,53	16,30	
Insumo	00007271	SINAPI	BLOCO CERAMICO / TIJOLO VAZADO PARA ALVENARIA DE VEDACAO, 8 FUIROS NA HORIZONTAL, DE 9 X 19 X 19 CM (L X A X C)	Material	UN	54,0000000	0,60	32,40	
				MO sem LS =>	30,09	LS =>	0,00	MO com LS =>	30,09
				Valor do BDI =>	19,82			Valor com BDI =>	101,66

Composições Auxiliares

	Código	Banco	Descrição	Tipo	Und	Quant.	Valor Unit	Total
Composição	C0171	SEINFRA	ARGAMASSA DE CIMENTO E AREIA S/PEN. TRAÇO 1:4	ARGAMASSA DE	m³	1,0000000	457,88	457,88
Insumo	I0109	SEINFRA	AREIA MEDIA	Material	m³	1,2160000	67,50	82,08
Insumo	I0805	SEINFRA	CIMENTO PORTLAND	Material	KG	365,0000000	0,56	204,40





OBRA : Conclusão da Construção de equipamento comunitário no Padre João Maria

SINAPI - 02/2022 - RN ORSE - 01/2022 - SE ,SEINFRA - 027 - CE SICRO3 - 10/2021 - RN, CAERN - 11/2021 - RN

Endereço

Loteamento Pe João Ma - SÃO GONÇALO DO AMARANTE/RN

B.D.I. 24,23%

Data Abril / 2022.

Composições Analíticas com Preço Unitário

Insumo	Código	Banco	Descrição	Tipo	Und	Quant.	Valor Unit	Total
	I2543	SEINFRA	SERVENTE	Mão de Obra	H	10,0000000	17,14	171,40
				MO sem LS =>		171,40	LS => 0,00	MO com LS => 171,40
				Valor do BDI =>		110,94	Valor com BDI =>	568,82

	Código	Banco	Descrição	Tipo	Und	Quant.	Valor Unit	Total
Composição	C0197	SEINFRA	ARGAMASSA MISTA DE CIMENTO CAL HIDR. E AREIA S/PEN. TRAÇO 1:1:4	ARGAMASSA MISTA	m³	1,0000000	658,08	658,08
Insumo	I0109	SEINFRA	AREIA MEDIA	Material	m³	1,2160000	67,50	82,08
Insumo	I0441	SEINFRA	CAL HIDRATADA	Material	KG	182,0000000	1,10	200,20
Insumo	I0805	SEINFRA	CIMENTO PORTLAND	Material	KG	365,0000000	0,56	204,40
Insumo	I2543	SEINFRA	SERVENTE	Mão de Obra	H	10,0000000	17,14	171,40
				MO sem LS =>		171,40	LS => 0,00	MO com LS => 171,40
				Valor do BDI =>		159,45	Valor com BDI =>	817,53

	Código	Banco	Descrição	Tipo	Und	Quant.	Valor Unit	Total
Composição	155	ORSE	Alvenaria tijolo cerâmico maciço (5x9x19), esp = 0,09m (singela), com argamassa traço t5 - 1:2:8 (cimento / cal / areia) c/ junta de 2,0cm - R1	Alvenarias de Vedação	m²	1,0000000	87,52	87,52
Composição Auxiliar	3308	ORSE	Argamassa em volume - cimento, cal e areia traço t-5 (1:2:8) - 1 saco cimento 50 kg / 2 sacos cal 20 kg / 8 padiolas de areia dim 0.35 x 0.45 x 0.13 m - Confeção mecânica e transporte	Conversão InfoWOrca	m³	0,0320000	348,80	11,16
Composição Auxiliar	10549	ORSE	Encargos Complementares - Servente	Provisórios	h	0,9100000	3,53	3,21
Composição Auxiliar	10550	ORSE	Encargos Complementares - Pedreiro	Provisórios	h	1,5200000	3,42	5,19
Insumo	2212	ORSE	Tijolo cerâmico maciço 5 x 9 x 19cm	Material	un	68,0000000	0,50	34,00
Insumo	00004750	SINAPI	PEDREIRO	Mão de Obra	H	1,5200000	15,27	23,21
Insumo	00006111	SINAPI	SERVENTE DE OBRAS	Mão de Obra	H	0,9100000	11,82	10,75
				MO sem LS =>		35,47	LS => 0,00	MO com LS => 35,47





OBRA : Conclusão da Construção de equipamento comunitário no Padre João Maria

SINAPI - 02/2022 - RN ORSE - 01/2022 - SE ,SEINFRA - 027 - CE SICRO3 - 10/2021 - RN, CAERN - 11/2021 - RN

Endereço

Loteamento Pe João Ma - SÃO GONÇALO DO AMARANTE/RN

B.D.I. 24,23%

Data Abril / 2022.

Composições Analíticas com Preço Unitário

Valor do BDI => 21,20 Valor com BDI => 108,72

Composição	Código	Banco	Descrição	Tipo	Und	Quant.	Valor Unit	Total	
Composição	1903	ORSE	Argamassa cimento e areia traço t-1 (1:3) - 1 saco cimento 50kg / 3 padiolas areia dim. 0.35 x 0.45 x 0.23 m - Confeção mecânica e transporte	Argamassas	m³	1,0000000	402,78	402,78	
Composição Auxiliar	10549	ORSE	Encargos Complementares - Servente	Provisórios	h	4,0000000	3,53	14,12	
Insumo	00000370	SINAPI	AREIA MEDIA - POSTO JAZIDA/FORNECEDOR (RETIRADO NA JAZIDA, SEM TRANSPORTE)	Material	m³	1,0800000	90,00	97,20	
Insumo	00001379	SINAPI	CIMENTO PORTLAND COMPOSTO CP II-32	Material	KG	452,2000000	0,54	244,18	
Insumo	00006111	SINAPI	SERVENTE DE OBRAS	Mão de Obra	H	4,0000000	11,82	47,28	
				MO sem LS =>	47,28	LS =>	0,00	MO com LS =>	47,28
				Valor do BDI =>	97,59			Valor com BDI =>	500,37

Composição	Código	Banco	Descrição	Tipo	Und	Quant.	Valor Unit	Total	
Composição	1903	ORSE	Argamassa cimento e areia traço t-1 (1:3) - 1 saco cimento 50kg / 3 padiolas areia dim. 0.35 x 0.45 x 0.23 m - Confeção mecânica e transporte	Argamassas	m³	1,0000000	402,78	402,78	
Composição Auxiliar	10549	ORSE	Encargos Complementares - Servente	Provisórios	h	4,0000000	3,53	14,12	
Insumo	00000370	SINAPI	AREIA MEDIA - POSTO JAZIDA/FORNECEDOR (RETIRADO NA JAZIDA, SEM TRANSPORTE)	Material	m³	1,0800000	90,00	97,20	
Insumo	00001379	SINAPI	CIMENTO PORTLAND COMPOSTO CP II-32	Material	KG	452,2000000	0,54	244,18	
Insumo	00006111	SINAPI	SERVENTE DE OBRAS	Mão de Obra	H	4,0000000	11,82	47,28	
				MO sem LS =>	47,28	LS =>	0,00	MO com LS =>	47,28
				Valor do BDI =>	97,59			Valor com BDI =>	500,37

Composição	Código	Banco	Descrição	Tipo	Und	Quant.	Valor Unit	Total
Composição	1905	ORSE	Argamassa cimento e areia traço t-3 (1:3), com aditivo vedacit ou similar- 1 saco cimento 50kg / 3 padiolas areia dim. 0,35x0,45x0,23m / 2kg aditivo vedacit - Confeção mecânica e transporte	Argamassas	m³	1,0000000	553,78	553,78
Composição Auxiliar	10549	ORSE	Encargos Complementares - Servente	Provisórios	h	4,0000000	3,53	14,12
Insumo	1113	ORSE	Impermeabilizante para concretos e argamassas Vedacit ou similar	Material	kg	20,0000000	7,55	151,00



OBRA : Conclusão da Construção de equipamento comunitário no Padre João Maria

SINAPI - 02/2022 - RN ORSE - 01/2022 - SE ,SEINFRA - 027 - CE SICRO3 - 10/2021 - RN, CAERN - 11/2021 - RN

Endereço

Loteamento Pe João Ma - SÃO GONÇALO DO AMARANTE/RN

B.D.I. 24,23%

Data Abril / 2022.

Composições Analíticas com Preço Unitário

Insumo	Código	Banco	Descrição	Tipo	Und	Quant.	Valor Unit	Total	
Insumo	00000370	SINAPI	AREIA MEDIA - POSTO JAZIDA/FORNECEDOR (RETIRADO NA JAZIDA, SEM TRANSPORTE)	Material	m³	1,0800000	90,00	97,20	
Insumo	00001379	SINAPI	CIMENTO PORTLAND COMPOSTO CP II-32	Material	KG	452,2000000	0,54	244,18	
Insumo	00006111	SINAPI	SERVENTE DE OBRAS	Mão de Obra	H	4,0000000	11,82	47,28	
				MO sem LS =>	47,28	LS =>	0,00	MO com LS =>	47,28
				Valor do BDI =>	134,18			Valor com BDI =>	687,96

Composição	Código	Banco	Descrição	Tipo	Und	Quant.	Valor Unit	Total	
Composição	3308	ORSE	Argamassa em volume - cimento, cal e areia traço 1-5 (1:2:8) - 1 saco cimento 50 kg / 2 sacos cal 20 kg / 8 padiolas de areia dim 0.35 x 0.45 x 0.13 m - Confeccção mecânica e transporte	Conversão InfoWOrca	m³	1,0000000	348,80	348,80	
Composição Auxiliar	10549	ORSE	Encargos Complementares - Servente	Provisórios	h	4,0000000	3,53	14,12	
Insumo	00000367	SINAPI	AREIA GROSSA - POSTO JAZIDA/FORNECEDOR (RETIRADO NA JAZIDA, SEM TRANSPORTE)	Material	m³	1,2160000	91,17	110,86	
Insumo	00001106	SINAPI	CAL HIDRATADA CH-I PARA ARGAMASSAS	Material	KG	182,0000000	0,43	78,26	
Insumo	00001379	SINAPI	CIMENTO PORTLAND COMPOSTO CP II-32	Material	KG	182,0000000	0,54	98,28	
Insumo	00006111	SINAPI	SERVENTE DE OBRAS	Mão de Obra	H	4,0000000	11,82	47,28	
				MO sem LS =>	47,28	LS =>	0,00	MO com LS =>	47,28
				Valor do BDI =>	84,51			Valor com BDI =>	433,31

Composição	Código	Banco	Descrição	Tipo	Und	Quant.	Valor Unit	Total
Composição	141	ORSE	Aço CA - 60 Ø 4,2 a 9,5mm, inclusive corte, dobragem, montagem e colocacao de ferragens nas formas, para superestruturas e fundações - R1	Armaduras Convencionais	kg	1,0000000	13,26	13,26
Composição Auxiliar	10549	ORSE	Encargos Complementares - Servente	Provisórios	h	0,0700000	3,53	0,24
Composição Auxiliar	10555	ORSE	Encargos Complementares - Armador	Provisórios	h	0,0700000	3,39	0,23
Insumo	82	ORSE	Aço ca-60 4,2 a 9,5 mm	Material	kg	1,0000000	10,00	10,00
Insumo	00000378	SINAPI	ARMADOR	Mão de Obra	H	0,0700000	16,77	1,17





PREFEITURA DE
**SÃO GONÇALO
DO AMARANTE - RN**

PREFEITURA MUNICIPAL DE SÃO GONÇALO DO AMARANTE
SECRETARIA DE INFRAESTRUTURA (SEMINFRA)
RUA MARIA DO CARMO BRITO, S/N - SAMBURÁ
TEL (84) 98714-2123



**SÃO GONÇALO
DO AMARANTE**
LUGAR DE FÉ, CULTURA E OPORTUNIDADE

OBRA : Conclusão da Construção de equipamento comunitário no Padre João Maria

SINAPI - 02/2022 - RN ORSE - 01/2022 - SE ,SEINFRA - 027 - CE SICRO3 - 10/2021 - RN, CAERN - 11/2021 - RN

Endereço

Loteamento Pe João Ma - SÃO GONÇALO DO AMARANTE/RN

B.D.I. 24,23%

Data Abril / 2022.

Composições Analíticas com Preço Unitário

Insumo	Código	Banco	Descrição	Tipo	Und	Quant.	Valor Unit	Total			
Insumo	00006111	SINAPI	SERVENTE DE OBRAS	Mão de Obra	H	0,0700000	11,82	0,82			
Insumo	00039017	SINAPI	ESPACADOR / DISTANCIADOR CIRCULAR COM ENTRADA LATERAL, EM PLASTICO, PARA VERGALHAO *4,2 A 12,5* MM, COBRIMENTO 20 MM	Material	UN	0,4000000	0,22	0,08			
Insumo	00039315	SINAPI	ESPACADOR / DISTANCIADOR TIPO GARRA DUPLA, EM PLASTICO, COBRIMENTO *20* MM, PARA FERRAGENS DE LAJES E FUNDO DE VIGAS	Material	UN	0,4000000	0,35	0,14			
Insumo	00043132	SINAPI	ARAME RECOZIDO 16 BWG, D = 1,65 MM (0,016 KG/M) OU 18 BWG, D = 1,25 MM (0,01 KG/M)	Material	KG	0,0200000	29,25	0,58			
						MO sem LS =>	1,99	LS =>	0,00	MO com LS =>	1,99
						Valor do BDI =>	3,21			Valor com BDI =>	16,47

Composição	Código	Banco	Descrição	Tipo	Und	Quant.	Valor Unit	Total			
Composição	9140	ORSE	Cabo de cobre isolado HEPR (XLPE), rígido, 10mm², 1kv / 90° C	Interligações até Quadro	m	1,0000000	17,00	17,00			
Composição Auxiliar	10549	ORSE	Encargos Complementares - Servente	Provisórios	h	0,1500000	3,53	0,52			
Composição Auxiliar	10552	ORSE	Encargos Complementares - Eletricista	Provisórios	h	0,1500000	3,42	0,51			
Insumo	3812	ORSE	Cabo de cobre isolado HEPR (XLPE), 10mm², 1kv / 90° C	Material	m	1,0200000	11,20	11,42			
Insumo	00002436	SINAPI	ELETRICISTA	Mão de Obra	H	0,1500000	18,55	2,78			
Insumo	00006111	SINAPI	SERVENTE DE OBRAS	Mão de Obra	H	0,1500000	11,82	1,77			
						MO sem LS =>	4,55	LS =>	0,00	MO com LS =>	4,55
						Valor do BDI =>	4,11			Valor com BDI =>	21,11

Composição	Código	Banco	Descrição	Tipo	Und	Quant.	Valor Unit	Total			
Composição	12370	ORSE	Cabo de cobre nú 10 mm2 - fornecimento e assentamento (10,85m/kg)	Pára-raios	kg	1,0000000	116,54	116,54			
Composição Auxiliar	10549	ORSE	Encargos Complementares - Servente	Provisórios	h	0,0600000	3,53	0,21			
Composição Auxiliar	10552	ORSE	Encargos Complementares - Eletricista	Provisórios	h	0,0600000	3,42	0,20			
Insumo	7406	ORSE	Cabo de cobre nú 10 mm2 - classe 2A	Material	kg	1,0000000	114,32	114,32			
Insumo	00002436	SINAPI	ELETRICISTA	Mão de Obra	H	0,0600000	18,55	1,11			
Insumo	00006111	SINAPI	SERVENTE DE OBRAS	Mão de Obra	H	0,0600000	11,82	0,70			
						MO sem LS =>	1,81	LS =>	0,00	MO com LS =>	1,81
						Valor do BDI =>	28,23			Valor com BDI =>	144,77

Composição	Código	Banco	Descrição	Tipo	Und	Quant.	Valor Unit	Total
Composição	4429	ORSE	Caixa de inspeção 0,30 x 0,30 x 0,40m	Caixas de Passagem em	un	1,0000000	134,48	134,48
Composição Auxiliar	85	ORSE	Forma plana para fundações, em compensado resinado 12mm, 03 usos	Formas para Fundações	m²	0,3060000	87,93	26,90





OBRA : Conclusão da Construção de equipamento comunitário no Padre João Maria

SINAPI - 02/2022 - RN ORSE - 01/2022 - SE ,SEINFRA - 027 - CE SICRO3 - 10/2021 - RN, CAERN - 11/2021 - RN

Endereço

Loteamento Pe João Ma - SÃO GONÇALO DO AMARANTE/RN

B.D.I. 24,23%

Data Abril / 2022.

Composições Analíticas com Preço Unitário

Composição Auxiliar	126 ORSE	Concreto simples fabricado na obra, fck=15 mpa, lançado e adensado	Concreto Simples	m³	0,0380000	471,47	17,91		
Composição Auxiliar	141 ORSE	Aço CA - 60 Ø 4,2 a 9,5mm, inclusive corte, dobragem, montagem e colocacao de ferragens nas formas, para superestruturas e fundações - R1	Armaduras Convencionais	kg	0,7700000	13,26	10,21		
Composição Auxiliar	155 ORSE	Alvenaria tijolo cerâmico maciço (5x9x19), esp = 0,09m (singela), com argamassa	Alvenarias de Vedação	m²	0,6400000	87,52	56,01		
Composição Auxiliar	2497 ORSE	Escavação manual de vala ou cava em material de 1ª categoria, profundidade até 1,50m	Escavação Manual em Área Urbana	m³	0,1250000	46,05	5,75		
Composição Auxiliar	3310 ORSE	Chapisco em parede com argamassa traço t1 - 1:3 (cimento / areia) - Revisado 08/2015	Conversão InfoWOrca	m²	0,4800000	5,40	2,59		
Composição Auxiliar	3318 ORSE	Reboco especial de parede 2cm com argamassa traço t3 - 1:3 cimento / areia / vedacit	Conversão InfoWOrca	m²	0,4800000	31,48	15,11		
				MO sem LS =>	53,86	LS =>	0,00	MO com LS =>	53,86
				Valor do BDI =>	32,58			Valor com BDI =>	167,06

	Código	Banco	Descrição	Tipo	Und	Quant.	Valor Unit	Total	
Composição	3310	ORSE	Chapisco em parede com argamassa traço t1 - 1:3 (cimento / areia) - Revisado 08/2015	Conversão InfoWOrca	m²	1,0000000	5,40	5,40	
Composição	1903	ORSE	Argamassa cimento e areia traço t-1 (1:3) - 1 saco cimento 50kg / 3 padiolas areia	Argamassas	m³	0,0050000	402,78	2,01	
Composição Auxiliar	10549	ORSE	Encargos Complementares - Servente	Provisórios	h	0,1000000	3,53	0,35	
Composição Auxiliar	10550	ORSE	Encargos Complementares - Pedreiro	Provisórios	h	0,1000000	3,42	0,34	
Insumo	00004750	SINAPI	PEDREIRO	Mão de Obra	H	0,1000000	15,27	1,52	
Insumo	00006111	SINAPI	SERVENTE DE OBRAS	Mão de Obra	H	0,1000000	11,82	1,18	
				MO sem LS =>	2,93	LS =>	0,00	MO com LS =>	2,93
				Valor do BDI =>	1,30			Valor com BDI =>	6,70

	Código	Banco	Descrição	Tipo	Und	Quant.	Valor Unit	Total
Composição	124	ORSE	Concreto simples fabricado na obra, fck=13,5 mpa (b1/b2), sem lançamento e adensamento	Concreto Simples	m³	1,0000000	411,77	411,77
Composição Auxiliar	10549	ORSE	Encargos Complementares - Servente	Provisórios	h	6,0000000	3,53	21,18
Insumo	00000367	SINAPI	AREIA GROSSA - POSTO JAZIDA/FORNECEDOR (RETIRADO NA JAZIDA, SEM TRANSPORTE)	Material	m³	0,9430000	91,17	85,97
Insumo	00001379	SINAPI	CIMENTO PORTLAND COMPOSTO CP II-32	Material	KG	255,0000000	0,54	137,70



OBRA : Conclusão da Construção de equipamento comunitário no Padre João Maria

SINAPI - 02/2022 - RN ORSE - 01/2022 - SE ,SEINFRA - 027 - CE SICRO3 - 10/2021 - RN, CAERN - 11/2021 - RN

Endereço

Loteamento Pe João Ma - SÃO GONÇALO DO AMARANTE/RN

B.D.I. 24,23%

Data Abril / 2022.

Composições Analíticas com Preço Unitário

Insumo	00004721	SINAPI	PEDRA BRITADA N. 1 (9,5 a 19 MM) POSTO PEDREIRA/FORNECEDOR, SEM FRETE	Material	m³	0,2090000	114,39	23,90	
Insumo	00004718	SINAPI	PEDRA BRITADA N. 2 (19 A 38 MM) POSTO PEDREIRA/FORNECEDOR, SEM FRETE	Material	m³	0,6270000	115,00	72,10	
Insumo	00006111	SINAPI	SERVENTE DE OBRAS	Mão de Obra	H	6,0000000	11,82	70,92	
				MO sem LS =>	70,92	LS =>	0,00	MO com LS =>	70,92
				Valor do BDI =>	99,77			Valor com BDI =>	511,54

	Código	Banco	Descrição	Tipo	Und	Quant.	Valor Unit	Total	
Composição	95	ORSE	Concreto simples fabricado na obra, fck=13,5 mpa, lançado e adensado	Alvenarias de Pedra e	m³	1,0000000	453,69	453,69	
Composição Auxiliar	124	ORSE	Concreto simples fabricado na obra, fck=13,5 mpa (b1/b2), sem lançamento e adensamento	Concreto Simples	m³	1,0000000	411,77	411,77	
Composição Auxiliar	7692	ORSE	Lançamento de concreto simples fabricado na obra, inclusive adensamento e acabamento em peças da superestrutura	Concreto Simples	m³	1,0000000	41,92	41,92	
				MO sem LS =>	104,05	LS =>	0,00	MO com LS =>	104,05
				Valor do BDI =>	109,92			Valor com BDI =>	563,61

	Código	Banco	Descrição	Tipo	Und	Quant.	Valor Unit	Total	
Composição	126	ORSE	Concreto simples fabricado na obra, fck=15 mpa, lançado e adensado	Concreto Simples	m³	1,0000000	471,47	471,47	
Composição Auxiliar	125	ORSE	Concreto simples fck= 15 MPA (b1/b2), fabricado na obra, sem lançamento e adensamento	Concreto Simples	m³	1,0000000	429,55	429,55	
Composição Auxiliar	7692	ORSE	Lançamento de concreto simples fabricado na obra, inclusive adensamento e acabamento em peças da superestrutura	Concreto Simples	m³	1,0000000	41,92	41,92	
				MO sem LS =>	104,05	LS =>	0,00	MO com LS =>	104,05
				Valor do BDI =>	114,23			Valor com BDI =>	585,70

Composição	125	ORSE	Concreto simples fck= 15 MPA (b1/b2), fabricado na obra, sem lançamento e adensamento	Concreto Simples	m³	1,0000000	429,55	429,55
Composição Auxiliar	10549	ORSE	Encargos Complementares - Servente	Provisórios	h	6,0000000	3,53	21,18
Insumo	00000367	SINAPI	AREIA GROSSA - POSTO JAZIDA/FORNECEDOR (RETIRADO NA JAZIDA, SEM TRANSPORTE)	Material	m³	0,9130000	91,17	83,23
Insumo	00001379	SINAPI	CIMENTO PORTLAND COMPOSTO CP II-32	Material	KG	293,0000000	0,54	158,22
Insumo	00004721	SINAPI	PEDRA BRITADA N. 1 (9,5 a 19 MM) POSTO PEDREIRA/FORNECEDOR, SEM FRETE	Material	m³	0,2090000	114,39	23,90





OBRA : Conclusão da Construção de equipamento comunitário no Padre João Maria

SINAPI - 02/2022 - RN ORSE - 01/2022 - SE ,SEINFRA - 027 - CE SICRO3 - 10/2021 - RN, CAERN - 11/2021 - RN

Endereço

Loteamento Pe João Ma - SÃO GONÇALO DO AMARANTE/RN

B.D.I. 24,23%

Data Abril / 2022.

Composições Analíticas com Preço Unitário

Insumo	00004718	SINAPI	PEDRA BRITADA N. 2 (19 A 38 MM) POSTO PEDREIRA/FORNECEDOR, SEM	Material	m³	0,6270000	115,00	72,10	
Insumo	00006111	SINAPI	SERVENTE DE OBRAS	Mão de Obra	H	6,0000000	11,82	70,92	
				MO sem LS =>	70,92	LS =>	0,00	MO com LS =>	70,92
				Valor do BDI =>	104,07			Valor com BDI =>	533,62

	Código	Banco	Descrição	Tipo	Und	Quant.	Valor Unit	Total	
Composição	127	ORSE	Concreto simples usinado fck=21mpa, bombeado, lançado e adensado em superestrutura	Concreto Simples	m³	1,0000000	477,53	477,53	
Composição Auxiliar	128	ORSE	Lançamento de concreto usinado, bombeado, em peças armadas da superestrutura, inclusive colocação, adensamento e acabamento	Concreto Simples	m³	1,0000000	41,92	41,92	
Insumo	00034492	SINAPI	CONCRETO USINADO BOMBEAVEL, CLASSE DE RESISTENCIA C20, COM BRITA 0 E 1, SLUMP = 100 +/- 20 MM, EXCLUI SERVICO DE BOMBEAMENTO (NBR 8953)	Material	m³	1,0000000	395,00	395,00	
Insumo	00044535	SINAPI	SERVICO DE BOMBEAMENTO DE CONCRETO COM CONSUMO MINIMO DE 40 M3	Serviços	m³	1,0000000	40,61	40,61	
				MO sem LS =>	33,13	LS =>	0,00	MO com LS =>	33,13
				Valor do BDI =>	115,70			Valor com BDI =>	593,23

	Código	Banco	Descrição	Tipo	Und	Quant.	Valor Unit	Total	
Composição	681	ORSE	Conector para haste de aterramento 5/8" - fornecimento e assentamento - Rev 02 (10/2021)	Pontos de Suprimento de Telefone	un	1,0000000	6,09	6,09	
Composição Auxiliar	10552	ORSE	Encargos Complementares - Eletricista	Provisórios	h	0,0500000	3,42	0,17	
Insumo	664	ORSE	Conector p/ haste de aterramento 5/8"	Material	un	1,0000000	5,00	5,00	
Insumo	00002436	SINAPI	ELETRICISTA	Mão de Obra	H	0,0500000	18,55	0,92	
				MO sem LS =>	0,92	LS =>	0,00	MO com LS =>	0,92
				Valor do BDI =>	1,47			Valor com BDI =>	7,56





OBRA : Conclusão da Construção de equipamento comunitário no Padre João Maria

SINAPI - 02/2022 - RN ORSE - 01/2022 - SE ,SEINFRA - 027 - CE SICRO3 - 10/2021 - RN, CAERN - 11/2021 - RN

Endereço

Loteamento Pe João Ma - SÃO GONÇALO DO AMARANTE/RN

B.D.I. 24,23%

Data Abril / 2022.

Composições Analíticas com Preço Unitário

	Código	Banco	Descrição	Tipo	Und	Quant.	Valor Unit	Total	
Composição	362	ORSE	Curva para eletroduto de pvc rígido roscável, diâm = 25mm (3/4")	Interligações até Quadro	un	1,0000000	5,39	5,39	
Composição Auxiliar	10549	ORSE	Encargos Complementares - Servente	Provisórios	h	0,1000000	3,53	0,35	
Composição Auxiliar	10552	ORSE	Encargos Complementares - Eletricista	Provisórios	h	0,1000000	3,42	0,34	
Insumo	00001879	SINAPI	CURVA 90 GRAUS, LONGA, DE PVC RIGIDO ROSCAVEL, DE 3/4", PARA	Material	UN	1,0000000	1,67	1,67	
Insumo	00002436	SINAPI	ELETRICISTA	Mão de Obra	H	0,1000000	18,55	1,85	
Insumo	00006111	SINAPI	SERVENTE DE OBRAS	Mão de Obra	H	0,1000000	11,82	1,18	
				MO sem LS =>	3,03	LS =>	0,00	MO com LS =>	3,03
				Valor do BDI =>	1,30			Valor com BDI =>	6,69

	Código	Banco	Descrição	Tipo	Und	Quant.	Valor Unit	Total	
Composição	9734	ORSE	Disjuntor termomagnetico monopolar 50 A, padrão DIN (Europeu - linha branca)	Fusíveis, Disjuntores e	un	1,0000000	25,71	25,71	
Composição Auxiliar	10549	ORSE	Encargos Complementares - Servente	Provisórios	h	0,3000000	3,53	1,05	
Composição Auxiliar	10552	ORSE	Encargos Complementares - Eletricista	Provisórios	h	0,3000000	3,42	1,02	
Insumo	3681	ORSE	Disjuntor monopolar 50 A, padrão DIN (linha branca), curva de disparo C, corrente de interrupção 5KA, ref.: Siemens 5SX1 ou similar. Disjuntor monopolar 50 A, padrão	Material	un	1,0000000	14,54	14,54	
Insumo	00002436	SINAPI	ELETRICISTA	Mão de Obra	H	0,3000000	18,55	5,56	
Insumo	00006111	SINAPI	SERVENTE DE OBRAS	Mão de Obra	H	0,3000000	11,82	3,54	
				MO sem LS =>	9,10	LS =>	0,00	MO com LS =>	9,10
				Valor do BDI =>	6,22			Valor com BDI =>	31,93

	Código	Banco	Descrição	Tipo	Und	Quant.	Valor Unit	Total
Composição	353	ORSE	Eletroduto de pvc rígido roscável, diâm = 25mm (3/4")	Interligações até Quadro	m	1,0000000	11,89	11,89
Composição Auxiliar	10549	ORSE	Encargos Complementares - Servente	Provisórios	h	0,2000000	3,53	0,70
Composição Auxiliar	10552	ORSE	Encargos Complementares - Eletricista	Provisórios	h	0,2000000	3,42	0,68
Insumo	00002436	SINAPI	ELETRICISTA	Mão de Obra	H	0,2000000	18,55	3,71
Insumo	00002674	SINAPI	ELETRODUTO DE PVC RIGIDO ROSCAVEL DE 3/4 ", SEM LUVA	Material	M	1,0500000	4,23	4,44
Insumo	00006111	SINAPI	SERVENTE DE OBRAS	Mão de Obra	H	0,2000000	11,82	2,36





OBRA : Conclusão da Construção de equipamento comunitário no Padre João Maria

SINAPI - 02/2022 - RN ORSE - 01/2022 - SE ,SEINFRA - 027 - CE SICRO3 - 10/2021 - RN, CAERN - 11/2021 - RN

Endereço

Loteamento Pe João Ma - SÃO GONÇALO DO AMARANTE/RN

B.D.I. 24,23%

Data Abril / 2022.

Composições Analíticas com Preço Unitário

MO sem LS => 6,07 LS => 0,00 MO com LS => 6,07

Valor do BDI => 2,88 Valor com BDI => 14,77

	Código	Banco	Descrição	Tipo	Und	Quant.	Valor Unit	Total
Composição	10555	ORSE	Encargos Complementares - Armador	Provisórios	h	1,0000000	3,39	3,39
Insumo	158	ORSE	Almoço (Participação do empregador)	Material	un	0,1018000	14,00	1,42
Insumo	941	ORSE	Fardamento	Material	un	0,0015000	168,50	0,25
Insumo	1651	ORSE	Óculos branco proteção	Material	pr	0,0008000	5,50	0,00
Insumo	2378	ORSE	Vale transporte	Material	un	0,0654000	4,00	0,26
Insumo	10362	ORSE	Seguro de vida e acidente em grupo	Serviços	un	0,0045000	12,54	0,05
Insumo	10599	ORSE	Protetor solar fps 30 com 120ml	Material	un	0,0018000	35,90	0,06
Insumo	10596	ORSE	Protetor auricular	Material	un	0,0045000	4,90	0,02
Insumo	10492	ORSE	Cesta Básica	Material	un	0,0045000	140,00	0,63
Insumo	10585	ORSE	Arco de serra	Material	un	0,0002000	21,25	0,00
Insumo	10586	ORSE	Torquesa	Material	un	0,0002000	36,90	0,00
Insumo	10517	ORSE	Exames admissionais/demissionais (checkup)	Serviços	cj	0,0004000	300,00	0,12
Insumo	10761	ORSE	Refeição - café da manhã (café com leite e dois pães com manteiga)	Serviços	un	0,1018000	5,00	0,50
Insumo	00012893	SINAPI	BOTA DE SEGURANCA COM BIQUEIRA DE ACO E COLARINHO ACOLCHOADO	Material	PAR	0,0008000	72,00	0,05

Assinado por 1 pessoa: ALEX SANDRO PINHO SALVIANO
Para verificar a validade das assinaturas, acesse <https://saogoncalo.1doc.com.br/verificacao/B5E0-0F7B-FFAC-6F12> e informe o código B5E0-0F7B-FFAC-6F12





OBRA : Conclusão da Construção de equipamento comunitário no Padre João Maria

SINAPI - 02/2022 - RN ORSE - 01/2022 - SE ,SEINFRA - 027 - CE SICRO3 - 10/2021 - RN, CAERN - 11/2021 - RN

Endereço

Loteamento Pe João Ma - SÃO GONÇALO DO AMARANTE/RN

B.D.I. 24,23%

Data Abril / 2022.

Composições Analíticas com Preço Unitário

Insumo	Código	Banco	Descrição	Tipo	Und	Quant.	Valor Unit	Total	
Insumo	00012895	SINAPI	CAPACETE DE SEGURANCA ABA FRONTAL COM SUSPENSAO DE POLIETILENO, SEM JUGULAR (CLASSE B)	Material	UN	0,0006000	15,00	0,00	
Insumo	00012894	SINAPI	CAPA PARA CHUVA EM PVC COM FORRO DE POLIESTER, COM CAPUZ (AMARELA OU AZUL)	Material	UN	0,0002000	19,50	0,00	
Insumo	00012892	SINAPI	LUVA RASPA DE COURO, CANO CURTO (PUNHO *7* CM)	Equipamento	PAR	0,0023000	13,50	0,03	
				MO sem LS =>	0,00	LS =>	0,00	MO com LS =>	0,00
				Valor do BDI =>	0,82	Valor com BDI =>		4,21	

Composição	Código	Banco	Descrição	Tipo	Und	Quant.	Valor Unit	Total
Composição	10551	ORSE	Encargos Complementares - Carpinteiro	Provisórios	h	1,0000000	3,46	3,46
Insumo	158	ORSE	Almoço (Participação do empregador)	Material	un	0,1018000	14,00	1,42
Insumo	941	ORSE	Fardamento	Material	un	0,0015000	168,50	0,25
Insumo	1651	ORSE	Óculos branco proteção	Material	pr	0,0007000	5,50	0,00
Insumo	2378	ORSE	Vale transporte	Material	un	0,0654000	4,00	0,26
Insumo	10362	ORSE	Seguro de vida e acidente em grupo	Serviços	un	0,0045000	12,54	0,05
Insumo	10599	ORSE	Protetor solar fps 30 com 120ml	Material	un	0,0018000	35,90	0,06
Insumo	10596	ORSE	Protetor auricular	Material	un	0,0045000	4,90	0,02
Insumo	10577	ORSE	Serrote 40cm	Material	un	0,0001000	30,00	0,00
Insumo	10579	ORSE	Chave de fenda chata 30 cm	Material	un	0,0002000	22,89	0,00
Insumo	10492	ORSE	Cesta Básica	Material	un	0,0045000	140,00	0,63
Insumo	10517	ORSE	Exames admissionais/demissionais (checkup)	Serviços	cj	0,0004000	300,00	0,12
Insumo	10578	ORSE	Formão grande	Material	un	0,0002000	15,15	0,00
Insumo	10761	ORSE	Refeição - café da manhã (café com leite e dois pães com manteiga)	Serviços	un	0,1018000	5,00	0,50
Insumo	11244	ORSE	Martelo com unha	Material	un	0,0002000	37,90	0,00
Insumo	11248	ORSE	Furadeira e Parafusadeira elétrica Bosch ou Similar profissional	Equipamento	un	0,0001000	246,00	0,02
Insumo	11249	ORSE	Serra circular elétrica portatil	Equipamento	un	0,0001000	518,00	0,05
Insumo	00012893	SINAPI	BOTA DE SEGURANCA COM BIQUEIRA DE ACO E COLARINHO ACOLCHOADO	Material	PAR	0,0007000	72,00	0,05
Insumo	00012895	SINAPI	CAPACETE DE SEGURANCA ABA FRONTAL COM SUSPENSAO DE POLIETILENO, SEM JUGULAR (CLASSE B)	Material	UN	0,0006000	15,00	0,00
Insumo	00012894	SINAPI	CAPA PARA CHUVA EM PVC COM FORRO DE POLIESTER, COM CAPUZ (AMARELA OU AZUL)	Material	UN	0,0002000	19,50	0,00



PREFEITURA DE
**SÃO GONÇALO
DO AMARANTE - RN**

PREFEITURA MUNICIPAL DE SÃO GONÇALO DO AMARANTE
SECRETARIA DE INFRAESTRUTURA (SEMIFRA)
RUA MARIA DO CARMO BRITO, S/N - SAMBURÁ
TEL (84) 98714-2123



**SÃO GONÇALO
DO AMARANTE**
LUGAR DE FÉ, CULTURA E OPORTUNIDADE

OBRA : Conclusão da Construção de equipamento comunitário no Padre João Maria

SINAPI - 02/2022 - RN ORSE - 01/2022 - SE ,SEINFRA - 027 - CE SICRO3 - 10/2021 - RN, CAERN - 11/2021 - RN

Endereço

Loteamento Pe João Ma - SÃO GONÇALO DO AMARANTE/RN

B.D.I. 24,23%

Data Abril / 2022.

Composições Analíticas com Preço Unitário

Insumo	00012892	SINAPI	LUVA RASPA DE COURO, CANO CURTO (PUNHO *7* CM)	Equipamento	PAR	0,0023000	13,50	0,03	
				MO sem LS =>	0,00	LS =>	0,00	MO com LS =>	0,00
				Valor do BDI =>	0,83			Valor com BDI =>	4,29

Composição	Código	Banco	Descrição	Tipo	Und	Quant.	Valor Unit	Total	
Composição	10552	ORSE	Encargos Complementares - Eletricista	Provisórios	h	1,0000000	3,42	3,42	
Insumo	158	ORSE	Almoço (Participação do empregador)	Material	un	0,1018000	14,00	1,42	
Insumo	941	ORSE	Fardamento	Material	un	0,0015000	168,50	0,25	
Insumo	1651	ORSE	Óculos branco proteção	Material	pr	0,0008000	5,50	0,00	
Insumo	2378	ORSE	Vale transporte	Material	un	0,0654000	4,00	0,26	
Insumo	10362	ORSE	Seguro de vida e acidente em grupo	Serviços	un	0,0045000	12,54	0,05	
Insumo	10492	ORSE	Cesta Básica	Material	un	0,0045000	140,00	0,63	
Insumo	10517	ORSE	Exames admissionais/demissionais (checkup)	Serviços	cj	0,0004000	300,00	0,12	
Insumo	10579	ORSE	Chave de fenda chata 30 cm	Material	un	0,0002000	22,89	0,00	
Insumo	10596	ORSE	Protetor auricular	Material	un	0,0045000	4,90	0,02	
Insumo	10599	ORSE	Protetor solar fps 30 com 120ml	Material	un	0,0018000	35,90	0,06	
Insumo	10761	ORSE	Refeição - café da manhã (café com leite e dois pães com manteiga)	Serviços	un	0,1018000	5,00	0,50	
Insumo	11240	ORSE	Alicate com isolamento	Material	un	0,0002000	43,90	0,00	
Insumo	11241	ORSE	Alicate volt-ampermetro	Material	un	0,0002000	160,00	0,03	
Insumo	11242	ORSE	Chave inglesa 12"	Material	un	0,0001000	47,00	0,00	
Insumo	00012892	SINAPI	LUVA RASPA DE COURO, CANO CURTO (PUNHO *7* CM)	Equipamento	PAR	0,0023000	13,50	0,03	
Insumo	00012893	SINAPI	BOTA DE SEGURANCA COM BIQUEIRA DE ACO E COLARINHO ACOLCHOADO	Material	PAR	0,0007000	72,00	0,05	
Insumo	00012894	SINAPI	CAPA PARA CHUVA EM PVC COM FORRO DE POLIESTER, COM CAPUZ (AMARELA OU AZUL)	Material	UN	0,0002000	19,50	0,00	
Insumo	00012895	SINAPI	CAPACETE DE SEGURANCA ABA FRONTAL COM SUSPENSAO DE POLIETILENO, SEM JUGULAR (CLASSE B)	Material	UN	0,0006000	15,00	0,00	
				MO sem LS =>	0,00	LS =>	0,00	MO com LS =>	0,00
				Valor do BDI =>	0,82			Valor com BDI =>	4,24





PREFEITURA DE
**SÃO GONÇALO
DO AMARANTE - RN**

PREFEITURA MUNICIPAL DE SÃO GONÇALO DO AMARANTE
SECRETARIA DE INFRAESTRUTURA (SEMINFRA)
RUA MARIA DO CARMO BRITO, S/N - SAMBURÁ
TEL (84) 98714-2123



**SÃO GONÇALO
DO AMARANTE**
LUGAR DE FÉ, CULTURA E OPORTUNIDADE

OBRA : Conclusão da Construção de equipamento comunitário no Padre João Maria

SINAPI - 02/2022 - RN ORSE - 01/2022 - SE ,SEINFRA - 027 - CE SICRO3 - 10/2021 - RN, CAERN - 11/2021 - RN

Endereço

Loteamento Pe João Ma - SÃO GONÇALO DO AMARANTE/RN

B.D.I. 24,23%

Data Abril / 2022.

Composições Analíticas com Preço Unitário

Composição	Código	Banco	Descrição	Tipo	Und	Quant.	Valor Unit	Total		
Composição	10552	ORSE	Encargos Complementares - Eletricista	Provisórios	h	1,0000000	3,42	3,42		
Insumo	158	ORSE	Almoço (Participação do empregador)	Material	un	0,1018000	14,00	1,42		
Insumo	941	ORSE	Fardamento	Material	un	0,0015000	168,50	0,25		
Insumo	1651	ORSE	Óculos branco proteção	Material	pr	0,0008000	5,50	0,00		
Insumo	2378	ORSE	Vale transporte	Material	un	0,0654000	4,00	0,26		
Insumo	10362	ORSE	Seguro de vida e acidente em grupo	Serviços	un	0,0045000	12,54	0,05		
Insumo	10599	ORSE	Protetor solar fps 30 com 120ml	Material	un	0,0018000	35,90	0,06		
Insumo	10596	ORSE	Protetor auricular	Material	un	0,0045000	4,90	0,02		
Insumo	10579	ORSE	Chave de fenda chata 30 cm	Material	un	0,0002000	22,89	0,00		
Insumo	10492	ORSE	Cesta Básica	Material	un	0,0045000	140,00	0,63		
Insumo	10517	ORSE	Exames admissionais/demissionais (checkup)	Serviços	cj	0,0004000	300,00	0,12		
Insumo	10761	ORSE	Refeição - café da manhã (café com leite e dois pães com manteiga)	Serviços	un	0,1018000	5,00	0,50		
Insumo	11242	ORSE	Chave inglesa 12"	Material	un	0,0001000	47,00	0,00		
Insumo	11240	ORSE	Alicate com isolamento	Material	un	0,0002000	43,90	0,00		
Insumo	11241	ORSE	Alicate volt-ampermetro	Material	un	0,0002000	160,00	0,03		
Insumo	00012893	SINAPI	BOTA DE SEGURANCA COM BIQUEIRA DE ACO E COLARINHO ACOLCHOADO	Material	PAR	0,0007000	72,00	0,05		
Insumo	00012895	SINAPI	CAPACETE DE SEGURANCA ABA FRONTAL COM SUSPENSAO DE POLIETILENO, SEM JUGULAR (CLASSE B)	Material	UN	0,0006000	15,00	0,00		
Insumo	00012894	SINAPI	CAPA PARA CHUVA EM PVC COM FORRO DE POLIESTER, COM CAPUZ (AMARELA OU AZUL)	Material	UN	0,0002000	19,50	0,00		
Insumo	00012892	SINAPI	LUVA RASPA DE COURO, CANO CURTO (PUNHO *7* CM)	Equipamento	PAR	0,0023000	13,50	0,03		
					MO sem LS =>	0,00	LS =>	0,00	MO com LS =>	0,00
					Valor do BDI =>	0,82		Valor com BDI =>	4,24	

Composição	Código	Banco	Descrição	Tipo	Und	Quant.	Valor Unit	Total
Composição	10554	ORSE	Encargos Complementares - Encanador	Provisórios	h	1,0000000	3,46	3,46
Insumo	158	ORSE	Almoço (Participação do empregador)	Material	un	0,1018000	14,00	1,42
Insumo	941	ORSE	Fardamento	Material	un	0,0015000	168,50	0,25
Insumo	1651	ORSE	Óculos branco proteção	Material	pr	0,0008000	5,50	0,00





PREFEITURA DE
**SÃO GONÇALO
DO AMARANTE - RN**

PREFEITURA MUNICIPAL DE SÃO GONÇALO DO AMARANTE
SECRETARIA DE INFRAESTRUTURA (SEMIFRA)
RUA MARIA DO CARMO BRITO, S/N - SAMBURÁ
TEL (84) 98714-2123



**SÃO GONÇALO
DO AMARANTE**
LUGAR DE FÉ, CULTURA E OPORTUNIDADE

OBRA : Conclusão da Construção de equipamento comunitário no Padre João Maria

SINAPI - 02/2022 - RN ORSE - 01/2022 - SE ,SEINFRA - 027 - CE SICRO3 - 10/2021 - RN, CAERN - 11/2021 - RN

Endereço

Loteamento Pe João Ma - SÃO GONÇALO DO AMARANTE/RN

B.D.I. 24,23%

Data Abril / 2022.

Composições Analíticas com Preço Unitário

Insumo	2378	ORSE	Vale transporte	Material	un	0,0654000	4,00	0,26	
Insumo	10362	ORSE	Seguro de vida e acidente em grupo	Serviços	un	0,0045000	12,54	0,05	
Insumo	10592	ORSE	Lima chata 1 1/2"	Material	un	0,0001000	34,32	0,00	
Insumo	10593	ORSE	Praio simples 30cm	Material	un	0,0001000	19,57	0,00	
Insumo	10599	ORSE	Protetor solar fps 30 com 120ml	Material	un	0,0018000	35,90	0,06	
Insumo	10492	ORSE	Cesta Básica	Material	un	0,0045000	140,00	0,63	
Insumo	10517	ORSE	Exames admissionais/demissionais (checkup)	Serviços	cj	0,0004000	300,00	0,12	
Insumo	10596	ORSE	Protetor auricular	Material	un	0,0045000	4,90	0,02	
Insumo	10761	ORSE	Refeição - café da manhã (café com leite e dois pães com manteiga)	Serviços	un	0,1018000	5,00	0,50	
Insumo	11256	ORSE	Tarracha para tubos PVC de 1 1/2"	Material	un	0,0004000	60,00	0,02	
Insumo	11257	ORSE	Tarracha para tubos PVC de 1 1/4"	Material	un	0,0004000	31,36	0,01	
Insumo	11253	ORSE	Tarracha para tubos PVC de 1/2"	Material	un	0,0011000	23,00	0,02	
Insumo	11254	ORSE	Tarracha para tubos PVC de 3/4"	Material	un	0,0007000	22,80	0,01	
Insumo	11255	ORSE	Tarracha para tubos PVC de 1"	Material	un	0,0006000	21,96	0,01	
Insumo	00012893	SINAPI	BOTA DE SEGURANCA COM BIQUEIRA DE ACO E COLARINHO ACOLCHOADO	Material	PAR	0,0008000	72,00	0,05	
Insumo	00012894	SINAPI	CAPA PARA CHUVA EM PVC COM FORRO DE POLIESTER, COM CAPUZ (AMARELA OU AZUL)	Material	UN	0,0002000	19,50	0,00	
Insumo	00012895	SINAPI	CAPACETE DE SEGURANCA ABA FRONTAL COM SUSPENSAO DE POLIETILENO, SEM JUGULAR (CLASSE B)	Material	UN	0,0006000	15,00	0,00	
Insumo	00012892	SINAPI	LUVA RASPA DE COURO, CANO CURTO (PUNHO *7* CM)	Equipamento	PAR	0,0023000	13,50	0,03	
				MO sem LS =>	0,00	LS =>	0,00	MO com LS =>	0,00
				Valor do BDI =>	0,83	Valor com BDI =>		4,29	

	Código	Banco	Descrição	Tipo	Und	Quant.	Valor Unit	Total
Composição	10550	ORSE	Encargos Complementares - Pedreiro	Provisórios	h	1,0000000	3,42	3,42
Insumo	158	ORSE	Almoço (Participação do empregador)	Material	un	0,1018000	14,00	1,42
Insumo	941	ORSE	Fardamento	Material	un	0,0015000	168,50	0,25
Insumo	1651	ORSE	Óculos branco proteção	Material	pr	0,0008000	5,50	0,00





PREFEITURA DE
**SÃO GONÇALO
DO AMARANTE - RN**

PREFEITURA MUNICIPAL DE SÃO GONÇALO DO AMARANTE
SECRETARIA DE INFRAESTRUTURA (SEMINFRA)
RUA MARIA DO CARMO BRITO, S/N - SAMBURÁ
TEL (84) 98714-2123



**SÃO GONÇALO
DO AMARANTE**
LUGAR DE FÉ, CULTURA E OPORTUNIDADE

OBRA : Conclusão da Construção de equipamento comunitário no Padre João Maria

SINAPI - 02/2022 - RN ORSE - 01/2022 - SE ,SEINFRA - 027 - CE SICRO3 - 10/2021 - RN, CAERN - 11/2021 - RN

Endereço

Loteamento Pe João Ma - SÃO GONÇALO DO AMARANTE/RN

B.D.I. 24,23%

Data Abril / 2022.

Composições Analíticas com Preço Unitário

Insumo	2378	ORSE	Vale transporte	Material	un	0,0654000	4,00	0,26	
Insumo	4174	ORSE	Desempenadeira de aço lisa, cabo madeira, ref:143, Atlas ou similar	Material	un	0,0005000	10,80	0,00	
Insumo	4722	ORSE	Colher de pedreiro	Material	un	0,0004000	18,59	0,00	
Insumo	10282	ORSE	Regua de alumínio c/ 2,00m (para pedreiro)	Material	un	0,0002000	40,80	0,00	
Insumo	10362	ORSE	Seguro de vida e acidente em grupo	Serviços	un	0,0045000	12,54	0,05	
Insumo	10599	ORSE	Protetor solar fps 30 com 120ml	Material	un	0,0018000	35,90	0,06	
Insumo	10596	ORSE	Protetor auricular	Material	un	0,0045000	4,90	0,02	
Insumo	10492	ORSE	Cesta Básica	Material	un	0,0045000	140,00	0,63	
Insumo	10517	ORSE	Exames admissionais/demissionais (checkup)	Serviços	cj	0,0004000	300,00	0,12	
Insumo	10761	ORSE	Refeição - café da manhã (café com leite e dois pães com manteiga)	Serviços	un	0,1018000	5,00	0,50	
Insumo	10789	ORSE	Nível de bolha de madeira	Material	un	0,0002000	16,50	0,00	
Insumo	10790	ORSE	Prumo de face	Material	un	0,0001000	22,98	0,00	
Insumo	11245	ORSE	Desempoladeira de madeira 12x22	Material	un	0,0007000	11,26	0,00	
Insumo	11243	ORSE	Martelo sem unha	Material	un	0,0001000	16,55	0,00	
Insumo	11246	ORSE	Escala métrica de bambú	Material	Un	0,0007000	9,05	0,00	
Insumo	11247	ORSE	Serra mármore Serra marmore	Material	un	0,0001000	327,80	0,03	
Insumo	11265	ORSE	Martelo de borracha com cabo	Material	un	0,0004000	11,50	0,00	
Insumo	11264	ORSE	Marreta de 1/2 kg com cabo	Material	un	0,0002000	13,52	0,00	
Insumo	00012893	SINAPI	BOTA DE SEGURANCA COM BIQUEIRA DE ACO E COLARINHO ACOLCHOADO	Material	PAR	0,0008000	72,00	0,05	
Insumo	00012894	SINAPI	CAPA PARA CHUVA EM PVC COM FORRO DE POLIESTER, COM CAPUZ (AMARELA OU AZUL)	Material	UN	0,0002000	19,50	0,00	
Insumo	00012895	SINAPI	CAPACETE DE SEGURANCA ABA FRONTAL COM SUSPENSAO DE POLIETILENO, SEM JUGULAR (CLASSE B)	Material	UN	0,0006000	15,00	0,00	
Insumo	00012892	SINAPI	LUVA RASPA DE COURO, CANO CURTO (PUNHO *7* CM)	Equipamento	PAR	0,0023000	13,50	0,03	
				MO sem LS =>	0,00	LS =>	0,00	MO com LS =>	0,00
				Valor do BDI =>	0,82			Valor com BDI =>	4,24

Composição	Código	Banco	Descrição	Tipo	Und	Quant.	Valor Unit	Total
Composição	10549	ORSE	Encargos Complementares - Servente	Provisórios	h	1,0000000	3,53	3,53
Insumo	158	ORSE	Almoço (Participação do empregador)	Material	un	0,1018000	14,00	1,42
Insumo	941	ORSE	Fardamento	Material	un	0,0015000	168,50	0,25
Insumo	1651	ORSE	Óculos branco proteção	Material	pr	0,0008000	5,50	0,00
Insumo	2378	ORSE	Vale transporte	Material	un	0,0941000	4,00	0,37
Insumo	4728	ORSE	Talhadeira chata 10" Talhadeira chara 10"	Material	un	0,0003000	13,85	0,00





PREFEITURA DE
**SÃO GONÇALO
DO AMARANTE - RN**

PREFEITURA MUNICIPAL DE SÃO GONÇALO DO AMARANTE
SECRETARIA DE INFRAESTRUTURA (SEMINFRA)
RUA MARIA DO CARMO BRITO, S/N - SAMBURÁ
TEL (84) 98714-2123



**SÃO GONÇALO
DO AMARANTE**
LUGAR DE FÉ, CULTURA E OPORTUNIDADE

OBRA : Conclusão da Construção de equipamento comunitário no Padre João Maria

SINAPI - 02/2022 - RN ORSE - 01/2022 - SE ,SEINFRA - 027 - CE SICRO3 - 10/2021 - RN, CAERN - 11/2021 - RN

Endereço

Loteamento Pe João Ma - SÃO GONÇALO DO AMARANTE/RN

B.D.I. 24,23%

Data Abril / 2022.

Composições Analíticas com Preço Unitário

Insumo	4729	ORSE	Marreta 1 kg com cabo	Material	un	0,0001000	28,80	0,00	
Insumo	10362	ORSE	Seguro de vida e acidente em grupo	Serviços	un	0,0045000	12,54	0,05	
Insumo	10492	ORSE	Cesta Básica	Material	un	0,0045000	140,00	0,63	
Insumo	10517	ORSE	Exames admissionais/demissionais (checkup)	Serviços	cj	0,0004000	300,00	0,12	
Insumo	10596	ORSE	Protetor auricular	Material	un	0,0045000	4,90	0,02	
Insumo	10599	ORSE	Protetor solar fps 30 com 120ml	Material	un	0,0018000	35,90	0,06	
Insumo	10761	ORSE	Refeição - café da manhã (café com leite e dois pães com manteiga)	Serviços	un	0,1018000	5,00	0,50	
Insumo	10788	ORSE	Pá quadrada	Material	un	0,0002000	36,90	0,00	
Insumo	00002711	SINAPI	CARRINHO DE MAO DE ACO CAPACIDADE 50 A 60 L, PNEU COM CAMARA	Equipamento	UN	0,0002000	189,00	0,03	
Insumo	00012892	SINAPI	LUVA RASPA DE COURO, CANO CURTO (PUNHO *7* CM)	Equipamento	PAR	0,0023000	13,50	0,03	
Insumo	00012893	SINAPI	BOTA DE SEGURANCA COM BIQUEIRA DE ACO E COLARINHO ACOLCHOADO	Material	PAR	0,0008000	72,00	0,05	
Insumo	00012894	SINAPI	CAPA PARA CHUVA EM PVC COM FORRO DE POLIESTER, COM CAPUZ (AMARELA OU AZUL)	Material	UN	0,0002000	19,50	0,00	
Insumo	00012895	SINAPI	CAPACETE DE SEGURANCA ABA FRONTAL COM SUSPENSAO DE POLIETILENO, SEM JUGULAR (CLASSE B)	Material	UN	0,0006000	15,00	0,00	
				MO sem LS =>	0,00	LS =>	0,00	MO com LS =>	0,00
				Valor do BDI =>	0,85			Valor com BDI =>	4,38

	Código	Banco	Descrição	Tipo	Und	Quant.	Valor Unit	Total
Composição	10549	ORSE	Encargos Complementares - Servente	Provisórios	h	1,0000000	3,53	3,53
Insumo	158	ORSE	Almoço (Participação do empregador)	Material	un	0,1018000	14,00	1,42
Insumo	941	ORSE	Fardamento	Material	un	0,0015000	168,50	0,25
Insumo	1651	ORSE	Óculos branco proteção	Material	pr	0,0008000	5,50	0,00
Insumo	2378	ORSE	Vale transporte	Material	un	0,0941000	4,00	0,37
Insumo	4728	ORSE	Talhadeira chata 10" Talhadeira chara 10"	Material	un	0,0003000	13,85	0,00
Insumo	4729	ORSE	Marreta 1 kg com cabo	Material	un	0,0001000	28,80	0,00
Insumo	10362	ORSE	Seguro de vida e acidente em grupo	Serviços	un	0,0045000	12,54	0,05
Insumo	10599	ORSE	Protetor solar fps 30 com 120ml	Material	un	0,0018000	35,90	0,06
Insumo	10492	ORSE	Cesta Básica	Material	un	0,0045000	140,00	0,63





OBRA : Conclusão da Construção de equipamento comunitário no Padre João Maria

SINAPI - 02/2022 - RN ORSE - 01/2022 - SE ,SEINFRA - 027 - CE SICRO3 - 10/2021 - RN, CAERN - 11/2021 - RN

Endereço

Loteamento Pe João Ma - SÃO GONÇALO DO AMARANTE/RN

B.D.I. 24,23%

Data Abril / 2022.

Composições Analíticas com Preço Unitário

Insumo	Código	Banco	Descrição	Tipo	Und	Quant.	Valor Unit	Total	
Insumo	10517	ORSE	Exames admissionais/demissionais (checkup)	Serviços	cj	0,0004000	300,00	0,12	
Insumo	10596	ORSE	Protetor auricular	Material	un	0,0045000	4,90	0,02	
Insumo	10761	ORSE	Refeição - café da manhã (café com leite e dois pães com manteiga)	Serviços	un	0,1018000	5,00	0,50	
Insumo	10788	ORSE	Pá quadrada	Material	un	0,0002000	36,90	0,00	
Insumo	00012893	SINAPI	BOTA DE SEGURANCA COM BIQUEIRA DE ACO E COLARINHO ACOLCHOADO	Material	PAR	0,0008000	72,00	0,05	
Insumo	00012895	SINAPI	CAPACETE DE SEGURANCA ABA FRONTAL COM SUSPENSAO DE POLIETILENO, SEM JUGULAR (CLASSE B)	Material	UN	0,0006000	15,00	0,00	
Insumo	00012894	SINAPI	CAPA PARA CHUVA EM PVC COM FORRO DE POLIESTER, COM CAPUZ (AMARELA OU AZUL)	Material	UN	0,0002000	19,50	0,00	
Insumo	00002711	SINAPI	CARRINHO DE MAO DE ACO CAPACIDADE 50 A 60 L, PNEU COM CAMARA	Equipamento	UN	0,0002000	189,00	0,03	
Insumo	00012892	SINAPI	LUVA RASPA DE COURO, CANO CURTO (PUNHO *7* CM)	Equipamento	PAR	0,0023000	13,50	0,03	
				MO sem LS =>	0,00	LS =>	0,00	MO com LS =>	0,00
				Valor do BDI =>	0,85			Valor com BDI =>	4,38

Composição	Código	Banco	Descrição	Tipo	Und	Quant.	Valor Unit	Total	
Composição	2497	ORSE	Escavação manual de vala ou cava em material de 1ª categoria, profundidade até 1,50m	Escavação Manual em Área Urbana	m³	1,0000000	46,05	46,05	
Composição Auxiliar	10549	ORSE	Encargos Complementares - Servente	Provisórios	h	3,0000000	3,53	10,59	
Insumo	00006111	SINAPI	SERVENTE DE OBRAS	Mão de Obra	H	3,0000000	11,82	35,46	
				MO sem LS =>	35,46	LS =>	0,00	MO com LS =>	35,46
				Valor do BDI =>	11,15			Valor com BDI =>	57,20

Composição	Código	Banco	Descrição	Tipo	Und	Quant.	Valor Unit	Total	
Composição	2497	ORSE	Escavação manual de vala ou cava em material de 1ª categoria, profundidade até 1,50m	Escavação Manual em Área Urbana	m³	1,0000000	46,05	46,05	
Composição Auxiliar	10549	ORSE	Encargos Complementares - Servente	Provisórios	h	3,0000000	3,53	10,59	
Insumo	00006111	SINAPI	SERVENTE DE OBRAS	Mão de Obra	H	3,0000000	11,82	35,46	
				MO sem LS =>	35,46	LS =>	0,00	MO com LS =>	35,46
				Valor do BDI =>	11,15			Valor com BDI =>	57,20





OBRA : Conclusão da Construção de equipamento comunitário no Padre João Maria

SINAPI - 02/2022 - RN ORSE - 01/2022 - SE ,SEINFRA - 027 - CE SICRO3 - 10/2021 - RN, CAERN - 11/2021 - RN

Endereço

Loteamento Pe João Ma - SÃO GONÇALO DO AMARANTE/RN

B.D.I. 24,23%

Data Abril / 2022.

Composições Analíticas com Preço Unitário

	Código	Banco	Descrição	Tipo	Und	Quant.	Valor Unit	Total	
Composição	11640	ORSE	Forma plana para estruturas, em compensado plastificado de 10mm, 02 usos, inclusive escoramento - Revisada 07.2015	Conversão InfoWOrca	m2	1,0000000	133,61	133,61	
Composição Auxiliar	10551	ORSE	Encargos Complementares - Carpinteiro	Provisórios	h	1,3330000	3,46	4,61	
Composição Auxiliar	10549	ORSE	Encargos Complementares - Servente	Provisórios	h	0,3330000	3,53	1,17	
Insumo	1569	ORSE	Madeira mista serrada (barrote) 6 x 6cm - 0,0036 m3/m (angelim, louro)	Material	m	3,0670000	10,13	31,06	
Insumo	00043130	SINAPI	ARAME GALVANIZADO 12 BWG, D = 2,76 MM (0,048 KG/M) OU 14 BWG, D = 2,11 MM (0,026 KG/M)	Material	KG	0,1500000	29,25	4,38	
Insumo	00001213	SINAPI	CARPINTEIRO DE FORMAS	Mão de Obra	H	1,3330000	15,27	20,35	
Insumo	00001346	SINAPI	CHAPA DE MADEIRA COMPENSADA PLASTIFICADA PARA FORMA DE CONCRETO, DE 2,20 x 1,10 M, E = 10 MM	Material	m²	0,5840000	71,06	41,49	
Insumo	00002692	SINAPI	DESMOLDANTE PROTETOR PARA FORMAS DE MADEIRA, DE BASE OLEOSA EMULSIONADA EM AGUA	Material	L	0,0200000	7,19	0,14	
Insumo	00005068	SINAPI	PREGO DE ACO POLIDO COM CABECA 17 X 21 (2 X 11)	Material	KG	0,0250000	21,87	0,54	
Insumo	00005069	SINAPI	PREGO DE ACO POLIDO COM CABECA 17 X 27 (2 1/2 X 11)	Material	KG	0,1000000	22,29	2,22	
Insumo	00004509	SINAPI	TABUA DE MADEIRA NAO APARELHADA *2,5 X 10 CM (1 X 4 ") PINUS, MISTA OU EQUIVALENTE DA REGIAO	Material	M	2,7220000	6,94	18,89	
Insumo	00006111	SINAPI	SERVENTE DE OBRAS	Mão de Obra	H	0,3330000	11,82	3,93	
Insumo	00006193	SINAPI	TABUA NAO APARELHADA *2,5 X 20* CM, EM MACARANDUBA, ANGELIM OU EQUIVALENTE DA REGIAO - BRUTA	Material	M	0,3060000	15,81	4,83	
				MO sem LS =>	24,28	LS =>	0,00	MO com LS =>	24,28
				Valor do BDI =>	32,37			Valor com BDI =>	165,98

	Código	Banco	Descrição	Tipo	Und	Quant.	Valor Unit	Total
Composição	85	ORSE	Forma plana para fundações, em compensado resinado 12mm, 03 usos	Formas para Fundações	m²	1,0000000	87,93	87,93
Composição Auxiliar	10549	ORSE	Encargos Complementares - Servente	Provisórios	h	1,4000000	3,53	4,94
Composição Auxiliar	10551	ORSE	Encargos Complementares - Carpinteiro	Provisórios	h	1,4000000	3,46	4,84
Insumo	630	ORSE	Compensado resinado 12mm - Madeirit ou similar	Material	m²	0,3700000	43,80	16,20
Insumo	1569	ORSE	Madeira mista serrada (barrote) 6 x 6cm - 0,0036 m3/m (angelim, louro)	Material	m	0,3300000	10,13	3,34
Insumo	00001213	SINAPI	CARPINTEIRO DE FORMAS	Mão de Obra	H	1,4000000	15,27	21,37





OBRA : Conclusão da Construção de equipamento comunitário no Padre João Maria

SINAPI - 02/2022 - RN ORSE - 01/2022 - SE ,SEINFRA - 027 - CE SICRO3 - 10/2021 - RN, CAERN - 11/2021 - RN

Endereço

Loteamento Pe João Ma - SÃO GONÇALO DO AMARANTE/RN

B.D.I. 24,23%

Data Abril / 2022.

Composições Analíticas com Preço Unitário

Insumo	Código	Banco	Descrição	Tipo	Und	Quant.	Valor Unit	Total		
Insumo	00002692	SINAPI	DESMOLDANTE PROTETOR PARA FORMAS DE MADEIRA, DE BASE OLEOSA EMULSIONADA EM AGUA	Material	L	0,0150000	7,19	0,10		
Insumo	00004509	SINAPI	TABUA DE MADEIRA NAO APARELHADA *2,5 X 10 CM (1 X 4 ") PINUS, MISTA OU EQUIVALENTE DA REGIAO	Material	M	1,3300000	6,94	9,23		
Insumo	00005067	SINAPI	PREGO DE ACO POLIDO COM CABECA 16 X 24 (2 1/4 X 12)	Material	KG	0,3000000	23,31	6,99		
Insumo	00006111	SINAPI	SERVENTE DE OBRAS	Mão de Obra	H	1,4000000	11,82	16,54		
Insumo	00043130	SINAPI	ARAME GALVANIZADO 12 BWG, D = 2,76 MM (0,048 KG/M) OU 14 BWG, D = 2,11 MM (0,026 KG/M)	Material	KG	0,1500000	29,25	4,38		
				MO sem LS =>		37,91	LS =>	0,00	MO com LS =>	37,91
				Valor do BDI =>		21,30			Valor com BDI =>	109,23

Composição	Código	Banco	Descrição	Tipo	Und	Quant.	Valor Unit	Total		
Composição	2892	ORSE	Fornecimento de isolador roldana de porcelana	Fornecimento de Materiais	un	1,0000000	5,33	5,33		
Insumo	00003398	SINAPI	ISOLADOR DE PORCELANA, TIPO ROLDANA, DIMENSOES DE *72* X *72* MM, PARA USO EM BAIXA TENSAO	Material	UN	1,0000000	5,33	5,33		
				MO sem LS =>		0,00	LS =>	0,00	MO com LS =>	0,00
				Valor do BDI =>		1,29			Valor com BDI =>	6,62

Composição	Código	Banco	Descrição	Tipo	Und	Quant.	Valor Unit	Total
Composição	9379	ORSE	Haste cobreada copperweld p/aterramento d= 5/8" x 2,40m	Conversão InfoWOrca	un	1,0000000	40,77	40,77
Composição Auxiliar	10549	ORSE	Encargos Complementares - Servente	Provisórios	h	0,3000000	3,53	1,05
Composição Auxiliar	10552	ORSE	Encargos Complementares - Eletricista	Provisórios	h	0,3000000	3,42	1,02





PREFEITURA DE
**SÃO GONÇALO
DO AMARANTE - RN**

PREFEITURA MUNICIPAL DE SÃO GONÇALO DO AMARANTE
SECRETARIA DE INFRAESTRUTURA (SEMINFRA)
RUA MARIA DO CARMO BRITO, S/N - SAMBURÁ
TEL (84) 98714-2123



**SÃO GONÇALO
DO AMARANTE**
LUGAR DE FÉ, CULTURA E OPORTUNIDADE

OBRA : Conclusão da Construção de equipamento comunitário no Padre João Maria

SINAPI - 02/2022 - RN ORSE - 01/2022 - SE ,SEINFRA - 027 - CE SICRO3 - 10/2021 - RN, CAERN - 11/2021 - RN

Endereço

Loteamento Pe João Ma - SÃO GONÇALO DO AMARANTE/RN

B.D.I. 24,23%

Data Abril / 2022.

Composições Analíticas com Preço Unitário

Insumo	1096	ORSE	Haste cobreada copperweld p/aterramento d= 5/8" x 2,40m, excluso conector	Material	un	1,0000000	29,60	29,60	
Insumo	00002436	SINAPI	ELETRICISTA	Mão de Obra	H	0,3000000	18,55	5,56	
Insumo	00006111	SINAPI	SERVENTE DE OBRAS	Mão de Obra	H	0,3000000	11,82	3,54	
				MO sem LS =>	9,10	LS =>	0,00	MO com LS =>	9,10
				Valor do BDI =>	9,87	Valor com BDI =>		50,64	

	Código	Banco	Descrição	Tipo	Und	Quant.	Valor Unit	Total	
Composição	7692	ORSE	Lançamento de concreto simples fabricado na obra, inclusive adensamento e acabamento em peças da superestrutura	Concreto Simples	m³	1,0000000	41,92	41,92	
Composição Auxiliar	10550	ORSE	Encargos Complementares - Pedreiro	Provisórios	h	0,3600000	3,42	1,23	
Composição Auxiliar	10555	ORSE	Encargos Complementares - Armador	Provisórios	h	0,1800000	3,39	0,61	
Composição Auxiliar	10551	ORSE	Encargos Complementares - Carpinteiro	Provisórios	h	0,3600000	3,46	1,24	
Composição Auxiliar	10549	ORSE	Encargos Complementares - Servente	Provisórios	h	1,6200000	3,53	5,71	
Insumo	00000378	SINAPI	ARMADOR	Mão de Obra	H	0,1800000	16,77	3,01	
Insumo	00001213	SINAPI	CARPINTEIRO DE FORMAS	Mão de Obra	H	0,3600000	15,27	5,49	
Insumo	00004750	SINAPI	PEDREIRO	Mão de Obra	H	0,3600000	15,27	5,49	
Insumo	00006111	SINAPI	SERVENTE DE OBRAS	Mão de Obra	H	1,6200000	11,82	19,14	
				MO sem LS =>	33,13	LS =>	0,00	MO com LS =>	33,13
				Valor do BDI =>	10,15	Valor com BDI =>		52,07	

	Código	Banco	Descrição	Tipo	Und	Quant.	Valor Unit	Total
Composição	128	ORSE	Lançamento de concreto usinado, bombeado, em peças armadas da superestrutura, inclusive colocação, adensamento e acabamento	Concreto Simples	m³	1,0000000	41,92	41,92
Composição Auxiliar	10549	ORSE	Encargos Complementares - Servente	Provisórios	h	1,6200000	3,53	5,71
Composição Auxiliar	10550	ORSE	Encargos Complementares - Pedreiro	Provisórios	h	0,3600000	3,42	1,23
Composição Auxiliar	10551	ORSE	Encargos Complementares - Carpinteiro	Provisórios	h	0,3600000	3,46	1,24

Assinado por 1 pessoa: ALEX SANDRO PINHO SALVIANO
Para verificar a validade das assinaturas, acesse <https://saogoncalo.1doc.com.br/verificacao/B5E0-0F7B-FFAC-6F12> e informe o código B5E0-0F7B-FFAC-6F12





OBRA : Conclusão da Construção de equipamento comunitário no Padre João Maria

SINAPI - 02/2022 - RN ORSE - 01/2022 - SE ,SEINFRA - 027 - CE SICRO3 - 10/2021 - RN, CAERN - 11/2021 - RN

Endereço

Loteamento Pe João Ma - SÃO GONÇALO DO AMARANTE/RN

B.D.I. 24,23%

Data Abril / 2022.

Composições Analíticas com Preço Unitário

Composição	Código	Banco	Descrição	Tipo	Und	Quant.	Valor Unit	Total			
Auxiliar	10555	ORSE	Encargos Complementares - Armador	Provisórios	h	0,1800000	3,39	0,61			
Insumo	00000378	SINAPI	ARMADOR	Mão de Obra	H	0,1800000	16,77	3,01			
Insumo	00001213	SINAPI	CARPINTEIRO DE FORMAS	Mão de Obra	H	0,3600000	15,27	5,49			
Insumo	00004750	SINAPI	PEDREIRO	Mão de Obra	H	0,3600000	15,27	5,49			
Insumo	00006111	SINAPI	SERVENTE DE OBRAS	Mão de Obra	H	1,6200000	11,82	19,14			
						MO sem LS =>	33,13	LS =>	0,00	MO com LS =>	33,13
						Valor do BDI =>	10,15			Valor com BDI =>	52,07

Composição	Código	Banco	Descrição	Tipo	Und	Quant.	Valor Unit	Total			
Auxiliar	371	ORSE	Luva para eletroduto de pvc rígido roscável, diâm = 25mm (3/4")	Interligações até Quadro	un	1,0000000	1,82	1,82			
Auxiliar	10549	ORSE	Encargos Complementares - Servente	Provisórios	h	0,0300000	3,53	0,10			
Auxiliar	10552	ORSE	Encargos Complementares - Eletricista	Provisórios	h	0,0300000	3,42	0,10			
Insumo	00001891	SINAPI	LUVA EM PVC RIGIDO ROSCAVEL, DE 3/4", PARA ELETRODUTO	Material	UN	1,0000000	0,72	0,72			
Insumo	00002436	SINAPI	ELETRICISTA	Mão de Obra	H	0,0300000	18,55	0,55			
Insumo	00006111	SINAPI	SERVENTE DE OBRAS	Mão de Obra	H	0,0300000	11,82	0,35			
						MO sem LS =>	0,90	LS =>	0,00	MO com LS =>	0,90
						Valor do BDI =>	0,44			Valor com BDI =>	2,26

Composição	Código	Banco	Descrição	Tipo	Und	Quant.	Valor Unit	Total
Auxiliar	9163	ORSE	Poste auxiliar p/entrada energia, monofasico, ferro galvanizado d=3" e h=5,0m, completo	Conversão InfoWOrca	un	1,0000000	621,83	621,83
Auxiliar	95	ORSE	Concreto simples fabricado na obra, fck=13,5 mpa, lançado e adensado	Alvenarias de Pedra e Concretos para Fundações	m³	0,0900000	453,69	40,83
Auxiliar	2497	ORSE	Escavação manual de vala ou cava em material de 1ª categoria, profundidade até 1,50m	Escavação Manual em Área Urbana	m³	0,0900000	46,05	4,14
Auxiliar	10549	ORSE	Encargos Complementares - Servente	Provisórios	h	1,5000000	3,53	5,29
Auxiliar	10550	ORSE	Encargos Complementares - Pedreiro	Provisórios	h	1,5000000	3,42	5,13
Insumo	6616	ORSE	Braquete monofásico	Material	un	1,0000000	7,47	7,47
Insumo	00004750	SINAPI	PEDREIRO	Mão de Obra	H	1,5000000	15,27	22,90
Insumo	00006111	SINAPI	SERVENTE DE OBRAS	Mão de Obra	H	1,5000000	11,82	17,73





PREFEITURA DE
**SÃO GONÇALO
DO AMARANTE - RN**

PREFEITURA MUNICIPAL DE SÃO GONÇALO DO AMARANTE
SECRETARIA DE INFRAESTRUTURA (SEMINFRA)
RUA MARIA DO CARMO BRITO, S/N - SAMBURÁ
TEL (84) 98714-2123



**SÃO GONÇALO
DO AMARANTE**
LUGAR DE FÉ, CULTURA E OPORTUNIDADE

OBRA : Conclusão da Construção de equipamento comunitário no Padre João Maria

SINAPI - 02/2022 - RN ORSE - 01/2022 - SE ,SEINFRA - 027 - CE SICRO3 - 10/2021 - RN, CAERN - 11/2021 - RN

Endereço

Loteamento Pe João Ma - SÃO GONÇALO DO AMARANTE/RN

B.D.I. 24,23%

Data Abril / 2022.

Composições Analíticas com Preço Unitário

Insumo	00021015	SINAPI	TUBO ACO GALVANIZADO COM COSTURA, CLASSE LEVE, DN 80 MM (3"), E = 3,35 MM, *7,32* KG/M (NBR 5580)	Material	M	6,0000000	86,39	518,34	
				MO sem LS =>	53,18	LS =>	0,00	MO com LS =>	53,18
				Valor do BDI =>	150,66			Valor com BDI =>	772,49

	Código	Banco	Descrição	Tipo	Und	Quant.	Valor Unit	Total	
Composição	337	ORSE	Quadro de medição monofásica (até 6 kva) com caixa em noril	Entrada em Baixa Tensão	un	1,0000000	264,42	264,42	
Composição Auxiliar	10549	ORSE	Encargos Complementares - Servente	Provisórios	h	4,0000000	3,53	14,12	
Composição Auxiliar	10552	ORSE	Encargos Complementares - Eletricista	Provisórios	h	4,0000000	3,42	13,68	
Insumo	207	ORSE	Arruela de alumínio p/eletroduto d= 3/4"	Material	un	3,0000000	0,50	1,50	
Insumo	435	ORSE	Caixa de medicao monofásica, em noril (poli-carbonato)	Material	un	1,0000000	49,00	49,00	
Insumo	663	ORSE	Conector p/ haste de aterramento 3/4"	Material	un	1,0000000	7,00	7,00	
Insumo	866	ORSE	Eletroduto condutele pvc rígido, d= 3/4"	Material	m	1,5000000	6,00	9,00	
Insumo	965	ORSE	Fio de cobre nu tipo cordoalha para aterramento - 10mm2	Material	m	2,0000000	5,27	10,54	
Insumo	3490	ORSE	Haste cobreada copperweld p/ aterramento 254 micr d= 5/8" x 2,40 m	Material	un	1,0000000	29,60	29,60	
Insumo	00000940	SINAPI	FIO DE COBRE, SOLIDO, CLASSE 1, ISOLACAO EM PVC/A, ANTICHAMA BWF-B, 450/750V, SECAO NOMINAL 6 MM2	Material	M	1,0000000	5,50	5,50	
Insumo	00002436	SINAPI	ELETRICISTA	Mão de Obra	H	4,0000000	18,55	74,20	
Insumo	00006111	SINAPI	SERVENTE DE OBRAS	Mão de Obra	H	4,0000000	11,82	47,28	
Insumo	00039175	SINAPI	BUCHA EM ALUMINIO, COM ROSCA, DE 3/4", PARA ELETRODUTO	Material	UN	3,0000000	1,00	3,00	
				MO sem LS =>	121,48	LS =>	0,00	MO com LS =>	121,48
				Valor do BDI =>	64,06			Valor com BDI =>	328,48

	Código	Banco	Descrição	Tipo	Und	Quant.	Valor Unit	Total
Composição	68	ORSE	Reaterro manual de valas com espalhamento e compactação utilizando compactador placa vibratória, sem controle do grau de compactação	Aterros / Reaterros / Compactações	m³	1,0000000	14,96	14,96
Composição Auxiliar	10549	ORSE	Encargos Complementares - Servente	Provisórios	h	0,7500000	3,53	2,64
Insumo	2459	ORSE	Caminhao tanque 6000 l (m. benz - ATEGO 1418/42 - 136,0 hp ou equivalente)	Equipamento	h	0,0500000	69,19	3,45
Insumo	2461	ORSE	Aluguel de compactador placa 415 kg (dynapac - cm 20 diesel - 6,0 hp)	Equipamento	h	0,0050000	2,72	0,01
Insumo	00006111	SINAPI	SERVENTE DE OBRAS	Mão de Obra	H	0,7500000	11,82	8,86

Assinado por 1 pessoa: ALEX SANDRO PINHO SALVIANO
Para verificar a validade das assinaturas, acesse <https://saogoncalo.1doc.com.br/verificacao/B5E0-0F7B-FFAC-6F12> e informe o código B5E0-0F7B-FFAC-6F12





OBRA : Conclusão da Construção de equipamento comunitário no Padre João Maria

SINAPI - 02/2022 - RN ORSE - 01/2022 - SE ,SEINFRA - 027 - CE SICRO3 - 10/2021 - RN, CAERN - 11/2021 - RN

Endereço

Loteamento Pe João Ma - SÃO GONÇALO DO AMARANTE/RN

B.D.I. 24,23%

Data Abril / 2022.

Composições Analíticas com Preço Unitário

MO sem LS => 8,86 LS => 0,00 MO com LS => 8,86
Valor do BDI => 3,62 Valor com BDI => 18,58

Composição	Código	Banco	Descrição	Tipo	Und	Quant.	Valor Unit	Total	
Composição	3318	ORSE	Reboco especial de parede 2cm com argamassa traço t3 - 1:3 cimento / areia / vedacit	Conversão InfoWOrca	m²	1,0000000	31,48	31,48	
Composição Auxiliar	1905	ORSE	Argamassa cimento e areia traço t-3 (1:3), com aditivo vedacit ou similar- 1 saco cimento 50kg / 3 padiolas areia dim. 0,35x0,45x0,23m / 2kg aditivo vedacit - Confecção mecânica e transporte	Argamassas	m³	0,0200000	553,78	11,07	
Composição Auxiliar	10549	ORSE	Encargos Complementares - Servente	Provisórios	h	0,6000000	3,53	2,11	
Composição Auxiliar	10550	ORSE	Encargos Complementares - Pedreiro	Provisórios	h	0,6000000	3,42	2,05	
Insumo	00004750	SINAPI	PEDREIRO	Mão de Obra	H	0,6000000	15,27	9,16	
Insumo	00006111	SINAPI	SERVENTE DE OBRAS	Mão de Obra	H	0,6000000	11,82	7,09	
				MO sem LS =>	17,19	LS =>	0,00	MO com LS =>	17,19
				Valor do BDI =>	7,62	Valor com BDI =>		39,10	

Composição	Código	Banco	Descrição	Tipo	Und	Quant.	Valor Unit	Total	
Composição	7882	ORSE	Suporte (receptáculo) p/ lâmpada fluorescente	Conversão InfoWOrca	un	1,0000000	5,39	5,39	
Composição Auxiliar	10552	ORSE	Encargos Complementares - Eletricista	Provisórios	h	0,2000000	3,42	0,68	
Insumo	2052	ORSE	Suporte (receptáculo) p/ lâmpada fluorescente	Material	un	1,0000000	1,00	1,00	
Insumo	00002436	SINAPI	ELETRICISTA	Mão de Obra	H	0,2000000	18,55	3,71	
				MO sem LS =>	3,71	LS =>	0,00	MO com LS =>	3,71
				Valor do BDI =>	1,30	Valor com BDI =>		6,69	

Composição	Código	Banco	Descrição	Tipo	Und	Quant.	Valor Unit	Total
Composição	7926	ORSE	Terminal de compressão para cabo de 10 mm2 - fornecimento e instalação	Interligações até Quadro Geral - Fios e Cabos	un	1,0000000	2,58	2,58
Composição Auxiliar	10552	ORSE	Encargos Complementares - Eletricista	Provisórios	h	0,0400000	3,42	0,13
Insumo	7880	ORSE	Alicate de compressão para terminais de compressão de cabos com seção até 120mm2	Serviços	h	0,0330000	2,42	0,07
Insumo	00001574	SINAPI	TERMINAL A COMPRESSAO EM COBRE ESTANHADO PARA CABO 10 MM2, 1 FURO E 1 COMPRESSAO, PARA PARAFUSO DE FIXACAO M6	Material	UN	1,0000000	1,64	1,64





OBRA : Conclusão da Construção de equipamento comunitário no Padre João Maria

SINAPI - 02/2022 - RN ORSE - 01/2022 - SE ,SEINFRA - 027 - CE SICRO3 - 10/2021 - RN, CAERN - 11/2021 - RN

Endereço

Loteamento Pe João Ma - SÃO GONÇALO DO AMARANTE/RN

B.D.I. 24,23%

Data Abril / 2022.

Composições Analíticas com Preço Unitário

Insumo	00002436 SINAPI	ELETRICISTA	Mão de Obra	H	0,0400000	18,55	0,74	
			MO sem LS =>	0,74	LS =>	0,00	MO com LS =>	0,74
			Valor do BDI =>	0,62		Valor com BDI =>	3,20	

Total sem BDI 118.662,08

Total do BDI 28.737,70

Total Geral 147.399,78





OBRA : Conclusão da Construção da Escola e Creche do Padre João Maria

SINAPI - 02/2022 - RN ORSE - 01/2022 - SE ,SEINFRA - 027 - CE SICRO3 - 10/2021 - RN, CAERN - 11/2021 - RN

Endereço

Av. Padre Tito - Loteamento Pe João Ma - SÃO GONÇALO DO AMARANTE/RN

B.D.I. 24,23%

Data Abril / 2022.

Composições Analíticas com Preço Unitário

Composições Principais

1.1	Código	Banco	Descrição	Tipo	Und	Quant.	Valor Unit	Total		
Composição	CP103	Próprio	Administração Local - Obras civis	ASTU - ASSENTAMENTO	Mês	1,0000000	11.674,88	11.674,88		
Composição Auxiliar	90778	SINAPI	ENGENHEIRO CIVIL DE OBRA PLENO COM ENCARGOS COMPLEMENTARES	SEDI - SERVIÇOS DIVERSOS	H	11,0000000	106,42	1.170,62		
Composição Auxiliar	93563	SINAPI	ALMOXARIFE COM ENCARGOS COMPLEMENTARES	SEDI - SERVIÇOS DIVERSOS	MES	0,5000000	3.066,03	1.533,01		
Composição Auxiliar	94295	SINAPI	MESTRE DE OBRAS COM ENCARGOS COMPLEMENTARES	SEDI - SERVIÇOS DIVERSOS	MES	1,0000000	4.960,21	4.960,21		
Composição Auxiliar	88326	SINAPI	VIGIA NOTURNO COM ENCARGOS COMPLEMENTARES	SEDI - SERVIÇOS DIVERSOS	H	176,0000000	22,79	4.011,04		
					MO sem LS =>	9.974,62	LS =>	0,00	MO com LS =>	9.974,62
					Valor do BDI =>	2.828,82			Valor com BDI =>	14.503,70

2.1	Código	Banco	Descrição	Tipo	Und	Quant.	Valor Unit	Total		
Composição	99059	SINAPI	LOCAÇÃO CONVENCIONAL DE OBRA, UTILIZANDO GABARITO DE TÁBUAS CORRIDAS PONTALETADAS A CADA 2,00M - 2 UTILIZAÇÕES. AF_10/2018	SERT - SERVIÇOS TÉCNICOS	M	1,0000000	52,45	52,45		
Composição Auxiliar	91692	SINAPI	SERRA CIRCULAR DE BANCADA COM MOTOR ELÉTRICO POTÊNCIA DE 5HP, COM COIFA PARA DISCO 10" - CHP DIURNO. AF_08/2015	CHOR - CUSTOS HORÁRIOS DE	CHP	0,0039000	28,17	0,10		
Composição Auxiliar	91693	SINAPI	SERRA CIRCULAR DE BANCADA COM MOTOR ELÉTRICO POTÊNCIA DE 5HP, COM COIFA PARA DISCO 10" - CHI DIURNO. AF_08/2015	CHOR - CUSTOS HORÁRIOS DE	CHI	0,0168000	27,09	0,45		
Composição Auxiliar	94974	SINAPI	CONCRETO MAGRO PARA LASTRO, TRAÇO 1:4,5:4,5 (CIMENTO/ AREIA MÉDIA/ BRITA 1) - PREPARO MANUAL. AF_07/2016	FUES - FUNDAÇÕES E ESTRUTURAS	m³	0,0046000	379,83	1,74		
Composição Auxiliar	99062	SINAPI	MARCAÇÃO DE PONTOS EM GABARITO OU CAVALETE. AF_10/2018	SERT - SERVIÇOS TÉCNICOS	UN	1,5000000	2,07	3,10		
Composição Auxiliar	88262	SINAPI	CARPINTEIRO DE FORMAS COM ENCARGOS COMPLEMENTARES	SEDI - SERVIÇOS DIVERSOS	H	0,7125000	21,92	15,61		
Composição Auxiliar	88239	SINAPI	AJUDANTE DE CARPINTEIRO COM ENCARGOS COMPLEMENTARES	SEDI - SERVIÇOS DIVERSOS	H	0,3563000	18,32	6,52		
Insumo	00004433	SINAPI	PEÇA DE MADEIRA NAO APARELHADA *7,5 X 7,5* CM (3 X 3 ") MACARANDUBA, ANGELIM OU EQUIVALENTE DA REGIAO	Material	M	0,4125000	21,88	9,02		
Insumo	00005068	SINAPI	PREGO DE ACO POLIDO COM CABECA 17 X 21 (2 X 11)	Material	KG	0,1110000	21,87	2,42		
Insumo	00004417	SINAPI	SARRAFO DE MADEIRA NAO APARELHADA *2,5 X 7* CM, MACARANDUBA, ANGELIM OU EQUIVALENTE DA REGIAO	Material	M	0,7445000	6,09	4,53		
Insumo	00010567	SINAPI	TABUA MADEIRA 3A QUALIDADE 2,5 X 23,0CM (1 X 9") NAO APARELHADA	Material	M	0,5500000	15,46	8,50		
Insumo	00007356	SINAPI	TINTA ACRILICA PREMIUM, COR BRANCO FOSCO	Material	L	0,0256000	18,18	0,46		
					MO sem LS =>	17,99	LS =>	0,00	MO com LS =>	17,99
					Valor do BDI =>	12,70			Valor com BDI =>	65,15





OBRA : Conclusão da Construção da Escola e Creche do Padre João Maria

SINAPI - 02/2022 - RN ORSE - 01/2022 - SE ,SEINFRA - 027 - CE SICRO3 - 10/2021 - RN, CAERN - 11/2021 - RN

Endereço

Av. Padre Tito - Loteamento Pe João Ma - SÃO GONÇALO DO AMARANTE/RN

B.D.I. 24,23%

Data Abril / 2022.

Composições Analíticas com Preço Unitário

2.2	Código	Banco	Descrição	Tipo	Und	Quant.	Valor Unit	Total		
Composição	98459	SINAPI	TAPUME COM TELHA METÁLICA. AF_05/2018 (23,86 x 2,00)	CANT - CANTEIRO DE	m²	1,0000000	110,64	110,64		
Composição Auxiliar	91692	SINAPI	SERRA CIRCULAR DE BANCADA COM MOTOR ELÉTRICO POTÊNCIA DE 5HP, COM COIFA PARA DISCO 10" - CHP DIURNO. AF_08/2015	CHOR - CUSTOS HORÁRIOS DE	CHP	0,0044000	28,17	0,12		
Composição Auxiliar	91693	SINAPI	SERRA CIRCULAR DE BANCADA COM MOTOR ELÉTRICO POTÊNCIA DE 5HP, COM COIFA PARA DISCO 10" - CHI DIURNO. AF_08/2015	CHOR - CUSTOS HORÁRIOS DE	CHI	0,0191000	27,09	0,51		
Composição Auxiliar	94974	SINAPI	CONCRETO MAGRO PARA LASTRO, TRAÇO 1:4,5:4,5 (CIMENTO/ AREIA MÉDIA/ BRITA 1) - PREPARO MANUAL. AF_07/2016	FUES - FUNDAÇÕES E ESTRUTURAS	m³	0,0012000	379,83	0,45		
Composição Auxiliar	88262	SINAPI	CARPINTEIRO DE FORMAS COM ENCARGOS COMPLEMENTARES	SEDI - SERVIÇOS DIVERSOS	H	0,5691000	21,92	12,47		
Composição Auxiliar	88239	SINAPI	AJUDANTE DE CARPINTEIRO COM ENCARGOS COMPLEMENTARES	SEDI - SERVIÇOS DIVERSOS	H	0,1897000	18,32	3,47		
Insumo	00004433	SINAPI	PECA DE MADEIRA NAO APARELHADA *7,5 X 7,5* CM (3 X 3 ") MACARANDUBA, ANGELIM OU EQUIVALENTE DA REGIAO	Material	M	1,2273000	21,88	26,85		
Insumo	00005061	SINAPI	PREGO DE ACO POLIDO COM CABECA 18 X 27 (2 1/2 X 10)	Material	KG	0,0428000	21,50	0,92		
Insumo	00003992	SINAPI	TABUA DE MADEIRA APARELHADA *2,5 X 30* CM, MACARANDUBA, ANGELIM	Material	M	1,0000000	25,96	25,96		
Insumo	00007243	SINAPI	TELHA DE ACO ZINCADO TRAPEZOIDAL, A = *40* MM, E = 0,5 MM, SEM PINTURA	Material	m²	0,5853000	68,16	39,89		
					MO sem LS =>	11,58	LS =>	0,00	MO com LS =>	11,58
					Valor do BDI =>	26,80			Valor com BDI =>	137,44

3.1	Código	Banco	Descrição	Tipo	Und	Quant.	Valor Unit	Total
Composição	9290	ORSE	Portão de ferro de abrir, quadro em tubo de aço galv.1 1/2", barra quadrada 1/2" na vertical e barra chata de 1 x 3/16" na horizontal, inclusive dobradiças e e ferrolho	Esquadrias de Ferro	m²	1,0000000	404,75	404,75
Composição Auxiliar	124	ORSE	Concreto simples fabricado na obra, fck=13,5 mpa (b1/b2), sem lançamento e adensamento	Concreto Simples	m³	0,0140000	411,77	5,76
Composição Auxiliar	10549	ORSE	Encargos Complementares - Servente	Provisórios	h	1,0000000	3,53	3,53
Composição Auxiliar	10550	ORSE	Encargos Complementares - Pedreiro	Provisórios	h	1,0000000	3,42	3,42
Composição Auxiliar	10594	ORSE	Encargos Complementares - Serralheiro ou Operador de Equipamento Leve	Provisórios	h	1,6000000	3,39	5,42
Insumo	261	ORSE	Barra quadrada de ferro 1/2" (1,27 kg/m)	Material	m	7,0000000	15,30	107,10
Insumo	2308	ORSE	Tubo de aço galvanizado leve c/ costura c/ rosca BSP Ø = 48,3mm (1.1/2"), e = 2,65mm, l = 6000mm NBR 5580	Material	m	3,1500000	63,17	198,98
Insumo	00000546	SINAPI	BARRA DE FERRO CHATA, RETANGULAR (QUALQUER BITOLA)	Material	KG	1,5000000	10,94	16,41
Insumo	00004750	SINAPI	PEDREIRO	Mão de Obra	H	1,0000000	15,27	15,27
Insumo	00006110	SINAPI	SERRALHEIRO	Mão de Obra	H	1,6000000	15,27	24,43
Insumo	00006111	SINAPI	SERVENTE DE OBRAS	Mão de Obra	H	1,0000000	11,82	11,82





OBRA : Conclusão da Construção da Escola e Creche do Padre João Maria

SINAPI - 02/2022 - RN ORSE - 01/2022 - SE ,SEINFRA - 027 - CE SICRO3 - 10/2021 - RN, CAERN - 11/2021 - RN

Endereço

Av. Padre Tito - Loteamento Pe João Ma - SÃO GONÇALO DO AMARANTE/RN

B.D.I. 24,23%

Data Abril / 2022.

Composições Analíticas com Preço Unitário

Insumo	00010997	SINAPI	ELETRODO REVESTIDO AWS - E7018, DIAMETRO IGUAL A 4,00 MM	Material	KG	0,4200000	30,04	12,61	
				MO sem LS =>	52,51	LS =>	0,00	MO com LS =>	52,51
				Valor do BDI =>	98,07			Valor com BDI =>	502,82

4.1	Código	Banco	Descrição	Tipo	Und	Quant.	Valor Unit	Total	
Composição	97599	SINAPI	LUMINÁRIA DE EMERGÊNCIA - FORNECIMENTO E INSTALAÇÃO. AF_11/2017	INEL - INSTALAÇÃO ELÉTRICA/ELETRIFICAÇÃO	UN	1,0000000	28,78	28,78	
Composição Auxiliar	88247	SINAPI	AUXILIAR DE ELETRICISTA COM ENCARGOS COMPLEMENTARES	SEDI - SERVIÇOS DIVERSOS	H	0,0748000	21,25	1,58	
Composição Auxiliar	88264	SINAPI	ELETRICISTA COM ENCARGOS COMPLEMENTARES	SEDI - SERVIÇOS DIVERSOS	H	0,1795000	25,76	4,62	
Insumo	00038774	SINAPI	LUMINARIA DE EMERGENCIA 30 LEDS, POTENCIA 2 W, BATERIA DE LITIO, AUTONOMIA DE 6 HORAS	Material	UN	1,0000000	22,58	22,58	
				MO sem LS =>	4,52	LS =>	0,00	MO com LS =>	4,52
				Valor do BDI =>	6,97			Valor com BDI =>	35,75

4.2	Código	Banco	Descrição	Tipo	Und	Quant.	Valor Unit	Total	
Composição	97887	SINAPI	CAIXA ENTERRADA ELÉTRICA RETANGULAR, EM ALVENARIA COM TIJOLOS CERÂMICOS MACIÇOS, FUNDO COM BRITA, DIMENSÕES INTERNAS: 0,4X0,4X0,4 M. AF_12/2020	INEL - INSTALAÇÃO ELÉTRICA/ELETRIFICAÇÃO E ILUMINAÇÃO	UN	1,0000000	245,79	245,79	
Composição Auxiliar	97734	SINAPI	PEÇA RETANGULAR PRÉ-MOLDADA, VOLUME DE CONCRETO DE 10 A 30 LITROS, TAXA DE AÇO APROXIMADA DE 30KG/M³. AF_01/2018	FUES - FUNDAÇÕES E ESTRUTURAS	m³	0,0252000	2.649,53	66,76	
Composição Auxiliar	101619	SINAPI	PREPARO DE FUNDO DE VALA COM LARGURA MENOR QUE 1,5 M, COM CAMADA DE BRITA, LANÇAMENTO MANUAL. AF_08/2020	MOVT - MOVIMENTO DE TERRA	m³	0,0490000	274,31	13,44	
Composição Auxiliar	87316	SINAPI	ARGAMASSA TRAÇO 1:4 (CIMENTO E AREIA GROSSA) PARA CHAPISCO CONVENCIONAL, PREPARO MECÂNICO COM BETONEIRA 400 L. AF_06/2014	SEDI - SERVIÇOS DIVERSOS	m³	0,0007000	390,69	0,27	
Composição Auxiliar	88628	SINAPI	ARGAMASSA TRAÇO 1:3 (CIMENTO E AREIA MÉDIA), PREPARO MECÂNICO COM BETONEIRA 400 L. AF_08/2014	SEDI - SERVIÇOS DIVERSOS	m³	0,0468000	440,20	20,60	
Composição Auxiliar	88316	SINAPI	SERVENTE COM ENCARGOS COMPLEMENTARES	SEDI - SERVIÇOS DIVERSOS	H	2,5508000	18,53	47,26	
Composição Auxiliar	88309	SINAPI	PEDREIRO COM ENCARGOS COMPLEMENTARES	SEDI - SERVIÇOS DIVERSOS	H	2,5508000	22,16	56,52	
Insumo	00007258	SINAPI	TIJOLO CERAMICO MACICO *5 X 10 X 20* CM	Material	UN	80,2890000	0,51	40,94	
				MO sem LS =>	107,64	LS =>	0,00	MO com LS =>	107,64
				Valor do BDI =>	59,55			Valor com BDI =>	305,34

4.3	Código	Banco	Descrição	Tipo	Und	Quant.	Valor Unit	Total
-----	--------	-------	-----------	------	-----	--------	------------	-------





OBRA : Conclusão da Construção da Escola e Creche do Padre João Maria

SINAPI - 02/2022 - RN ORSE - 01/2022 - SE ,SEINFRA - 027 - CE SICRO3 - 10/2021 - RN, CAERN - 11/2021 - RN

Endereço

Av. Padre Tito - Loteamento Pe João Ma - SÃO GONÇALO DO AMARANTE/RN

B.D.I. 24,23%

Data Abril / 2022.

Composições Analíticas com Preço Unitário

Composição	Código	Banco	Descrição	Tipo	Und	Quant.	Valor Unit	Total			
Composição	102104	SINAPI	TRANSFORMADOR DE DISTRIBUIÇÃO, 75 KVA, TRIFÁSICO, 60 HZ, CLASSE 15 KV, IMERSO EM ÓLEO MINERAL, INSTALAÇÃO EM POSTE (NÃO INCLUSO SUPORTE) - FORNECIMENTO E INSTALAÇÃO. AF_12/2020	INEL - INSTALAÇÃO ELÉTRICA/ELETRIFICAÇÃO E ILUMINAÇÃO	UN	1,0000000	13.981,15	13.981,15			
Composição Auxiliar	5928	SINAPI	GUINDAUTO HIDRÁULICO, CAPACIDADE MÁXIMA DE CARGA 6200 KG, MOMENTO MÁXIMO DE CARGA 11,7 TM, ALCANCE MÁXIMO HORIZONTAL 9,70 M, INCLUSIVE CAMINHÃO TOCO PBT 16.000 KG, POTÊNCIA DE 189 CV - CHP DIURNO. AF_06/2014	CHOR - CUSTOS HORÁRIOS DE MÁQUINAS E EQUIPAMENTOS	CHP	0,2146000	249,40	53,52			
Composição	88247	SINAPI	AUXILIAR DE ELETRICISTA COM ENCARGOS COMPLEMENTARES	SEDI - SERVIÇOS DIVERSOS	H	9,0967000	21,25	193,30			
Composição Auxiliar	88264	SINAPI	ELETRICISTA COM ENCARGOS COMPLEMENTARES	SEDI - SERVIÇOS DIVERSOS	H	9,0967000	25,76	234,33			
Insumo	00007611	SINAPI	TRANSFORMADOR TRIFASICO DE DISTRIBUICAO, POTENCIA DE 75 KVA, TENSÃO NOMINAL DE 15 KV, TENSÃO SECUNDARIA DE 220/127V, EM OLEO ISOLANTE TIPO MINERAL	Material	UN	1,0000000	13.500,00	13.500,00			
						MO sem LS =>	309,91	LS =>	0,00	MO com LS =>	309,91
						Valor do BDI =>	3.387,63			Valor com BDI =>	17.368,78

4.4	Código	Banco	Descrição	Tipo	Und	Quant.	Valor Unit	Total			
Composição	97886	SINAPI	CAIXA ENTERRADA ELÉTRICA RETANGULAR, EM ALVENARIA COM TIJOLOS CERÂMICOS MACIÇOS, FUNDO COM BRITA, DIMENSÕES INTERNAS: 0,3X0,3X0,3 M. AF_05/2018	INEL - INSTALAÇÃO ELÉTRICA/ELETRIFICAÇÃO E ILUMINAÇÃO	UN	1,0000000	155,97	155,97			
Composição	97734	SINAPI	PEÇA RETANGULAR PRÉ-MOLDADA, VOLUME DE CONCRETO DE 10 A 30	FUES - FUNDAÇÕES E	m³	0,0175000	2.649,53	46,36			
Composição Auxiliar	101619	SINAPI	PREPARO DE FUNDO DE VALA COM LARGURA MENOR QUE 1,5 M, COM CAMADA DE BRITA, LANÇAMENTO MANUAL. AF_08/2020	MOVT - MOVIMENTO DE TERRA	m³	0,0360000	274,31	9,87			
Composição Auxiliar	87316	SINAPI	ARGAMASSA TRAÇO 1:4 (CIMENTO E AREIA GROSSA) PARA CHAPISCO CONVENCIONAL, PREPARO MECÂNICO COM BETONEIRA 400 L. AF_06/2014	SEDI - SERVIÇOS DIVERSOS	m³	0,0004000	390,69	0,15			
Composição	88628	SINAPI	ARGAMASSA TRAÇO 1:3 (CIMENTO E AREIA MÉDIA), PREPARO MECÂNICO	SEDI - SERVIÇOS DIVERSOS	m³	0,0278000	440,20	12,23			
Composição Auxiliar	88309	SINAPI	PEDREIRO COM ENCARGOS COMPLEMENTARES	SEDI - SERVIÇOS DIVERSOS	H	1,5362000	22,16	34,04			
Composição Auxiliar	88316	SINAPI	SERVENTE COM ENCARGOS COMPLEMENTARES	SEDI - SERVIÇOS DIVERSOS	H	1,5362000	18,53	28,46			
Insumo	00007258	SINAPI	TIJOLO CERAMICO MACICO *5 X 10 X 20* CM	Material	UN	48,7507000	0,51	24,86			
						MO sem LS =>	68,12	LS =>	0,00	MO com LS =>	68,12
						Valor do BDI =>	37,79			Valor com BDI =>	193,76

4.5	Código	Banco	Descrição	Tipo	Und	Quant.	Valor Unit	Total
Composição	102110	SINAPI	SUPORTE PARA TRANSFORMADOR EM POSTE DE CONCRETO DUPLO T - FORNECIMENTO E INSTALAÇÃO. AF_12/2020	INEL - INSTALAÇÃO ELÉTRICA/ELETRIFICAÇÃO	UN	1,0000000	244,10	244,10
Composição Auxiliar	88247	SINAPI	AUXILIAR DE ELETRICISTA COM ENCARGOS COMPLEMENTARES	SEDI - SERVIÇOS DIVERSOS	H	0,4436000	21,25	9,42





OBRA : Conclusão da Construção da Escola e Creche do Padre João Maria

SINAPI - 02/2022 - RN ORSE - 01/2022 - SE ,SEINFRA - 027 - CE SICRO3 - 10/2021 - RN, CAERN - 11/2021 - RN

Endereço

Av. Padre Tito - Loteamento Pe João Ma - SÃO GONÇALO DO AMARANTE/RN

B.D.I. 24,23%

Data Abril / 2022.

Composições Analíticas com Preço Unitário

Composição	88264	SINAPI	ELETRICISTA COM ENCARGOS COMPLEMENTARES	SEDI - SERVIÇOS DIVERSOS	H	0,4436000	25,76	11,42	
Auxiliar									
Insumo	00007576	SINAPI	SUPORTE EM AÇO GALVANIZADO PARA TRANSFORMADOR PARA POSTE DUPLO T 185 X 95 MM, CHAPA DE 5/16"	Material	UN	1,0000000	223,26	223,26	
				MO sem LS =>	14,94	LS =>	0,00	MO com LS =>	14,94
				Valor do BDI =>	59,14	Valor com BDI =>		303,24	

4.6	Código	Banco	Descrição	Tipo	Und	Quant.	Valor Unit	Total	
Composição	C0327	SEINFRA	ATERRAMENTO COMPLETO C/ 3 HASTES COPPERWELD P/PÁRA-RAIOS	OUTROS ELEMENTOS	CJ	1,0000000	846,64	846,64	
Insumo	I2162	SEINFRA	TUBO CERÂMICO DE 300MM	Material	M	3,0000000	72,43	217,29	
Insumo	I0421	SEINFRA	CAIXA INSPEÇÃO DO TERRA	Material	UN	3,0000000	51,63	154,89	
Insumo	I0841	SEINFRA	CONECTOR PARA HASTE TERRA	Material	UN	3,0000000	2,59	7,77	
Insumo	I1244	SEINFRA	HASTE DE ATERRAMENTO COPPERWELD DE 3/4" x 2.40M	Material	UN	3,0000000	65,00	195,00	
Insumo	I0042	SEINFRA	AJUDANTE DE ELETRICISTA	Mão de Obra	H	6,5000000	18,63	121,09	
Insumo	I2312	SEINFRA	ELETRICISTA	Mão de Obra	H	6,5000000	23,17	150,60	
				MO sem LS =>	271,69	LS =>	0,00	MO com LS =>	271,69
				Valor do BDI =>	205,14	Valor com BDI =>		1.051,78	

4.7	Código	Banco	Descrição	Tipo	Und	Quant.	Valor Unit	Total	
Composição	C2060	SEINFRA	PARA-RAIOS TIPO FRANKLIN	OUTROS ELEMENTOS	UN	1,0000000	135,14	135,14	
Insumo	I0330	SEINFRA	CAPTOR FRANKLIN - 4 PONTAS	Material	UN	1,0000000	72,45	72,45	
Insumo	I0042	SEINFRA	AJUDANTE DE ELETRICISTA	Mão de Obra	H	1,5000000	18,63	27,94	
Insumo	I2312	SEINFRA	ELETRICISTA	Mão de Obra	H	1,5000000	23,17	34,75	
				MO sem LS =>	62,69	LS =>	0,00	MO com LS =>	62,69
				Valor do BDI =>	32,74	Valor com BDI =>		167,88	

4.8	Código	Banco	Descrição	Tipo	Und	Quant.	Valor Unit	Total
Composição	C2056	SEINFRA	PROTEÇÃO DA CORDOALHA DOS PÁRA-RAIOS C/TUBO PVC RIGIDOS 50MM (2") X3.00M	OUTROS ELEMENTOS	UN	1,0000000	175,79	175,79
Insumo	I2215	SEINFRA	TUBO PVC RÍGIDO P/PROTEÇÃO CORDOALHA 2'X3M	Material	UN	1,0000000	99,30	99,30
Insumo	I1904	SEINFRA	SUPORTE ISOLADOR SIMPLES COM ROLDANA PARA MASTRO DE PARA-RAIO COM 1 DESCIDA	Material	UN	2,0000000	6,90	13,80
Insumo	I0042	SEINFRA	AJUDANTE DE ELETRICISTA	Mão de Obra	H	1,5000000	18,63	27,94
Insumo	I2312	SEINFRA	ELETRICISTA	Mão de Obra	H	1,5000000	23,17	34,75





OBRA : Conclusão da Construção da Escola e Creche do Padre João Maria

SINAPI - 02/2022 - RN ORSE - 01/2022 - SE ,SEINFRA - 027 - CE SICRO3 - 10/2021 - RN, CAERN - 11/2021 - RN

Endereço

Av. Padre Tito - Loteamento Pe João Ma - SÃO GONÇALO DO AMARANTE/RN

B.D.I. 24,23%

Data Abril / 2022.

Composições Analíticas com Preço Unitário

MO sem LS => 62,69 LS => 0,00 MO com LS => 62,69
Valor do BDI => 42,59 Valor com BDI => 218,38

4.9	Código	Banco	Descrição	Tipo	Und	Quant.	Valor Unit	Total	
Composição	96977	SINAPI	CORDOALHA DE COBRE NU 50 MM², ENTERRADA, SEM ISOLADOR - FORNECIMENTO E INSTALAÇÃO. AF_12/2017	INEL - INSTALAÇÃO ELÉTRICA/ELETRIFICAÇÃO	M	1,0000000	65,96	65,96	
Composição Auxiliar	88247	SINAPI	AUXILIAR DE ELETRICISTA COM ENCARGOS COMPLEMENTARES	SEDI - SERVIÇOS DIVERSOS	H	0,0337000	21,25	0,71	
Composição Auxiliar	88264	SINAPI	ELETRICISTA COM ENCARGOS COMPLEMENTARES	SEDI - SERVIÇOS DIVERSOS	H	0,0337000	25,76	0,86	
Insumo	00000867	SINAPI	CABO DE COBRE NU 50 MM2 MEIO-DURO	Material	M	1,1000000	58,54	64,39	
				MO sem LS =>	1,13	LS =>	0,00	MO com LS =>	1,13
				Valor do BDI =>	15,98			Valor com BDI =>	81,94

4.10	Código	Banco	Descrição	Tipo	Und	Quant.	Valor Unit	Total	
Composição	8327	ORSE	Poste de concreto duplo T (DT) 11/300 - fornecimento e assentamento	Entrada em Baixa Tensão	un	1,0000000	1.781,90	1.781,90	
Composição Auxiliar	95	ORSE	Concreto simples fabricado na obra, fck=13,5 mpa, lançado e adensado	Alvenarias de Pedra e Concretos para Fundações	m³	0,2000000	453,69	90,73	
Composição	128	ORSE	Lançamento de concreto usinado, bombeado, em peças armadas da superestrutura,	Concreto Simples	m³	0,2000000	41,92	8,38	
Composição Auxiliar	10549	ORSE	Encargos Complementares - Servente	Provisórios	h	6,0000000	3,53	21,18	
Insumo	1865	ORSE	Poste concreto duplo T (DT) 11/ 300	Material	un	1,0000000	1.490,00	1.490,00	
Insumo	2455	ORSE	Aluguel de caminhão guindauto 3,0 t (m. benz - 1215 c/48- 143,0 hp	Equipamento	h	1,0000000	100,69	100,69	
Insumo	00006111	SINAPI	SERVENTE DE OBRAS	Mão de Obra	H	6,0000000	11,82	70,92	
				MO sem LS =>	98,35	LS =>	0,00	MO com LS =>	98,35
				Valor do BDI =>	431,75			Valor com BDI =>	2.213,65

4.11	Código	Banco	Descrição	Tipo	Und	Quant.	Valor Unit	Total
Composição	92990	SINAPI	CABO DE COBRE FLEXÍVEL ISOLADO, 70 MM², ANTI-CHAMA 0,6/1,0 KV, PARA REDE ENTERRADA DE DISTRIBUIÇÃO DE ENERGIA ELÉTRICA - FORNECIMENTO E INSTALAÇÃO. AF_12/2021	INEL - INSTALAÇÃO ELÉTRICA/ELETRIFICAÇÃO E ILUMINAÇÃO	M	1,0000000	72,83	72,83
Composição	88247	SINAPI	AUXILIAR DE ELETRICISTA COM ENCARGOS COMPLEMENTARES	SEDI - SERVIÇOS	H	0,1007000	21,25	2,13
Composição Auxiliar	88264	SINAPI	ELETRICISTA COM ENCARGOS COMPLEMENTARES	SEDI - SERVIÇOS DIVERSOS	H	0,1007000	25,76	2,59





OBRA : Conclusão da Construção da Escola e Creche do Padre João Maria

SINAPI - 02/2022 - RN ORSE - 01/2022 - SE ,SEINFRA - 027 - CE SICRO3 - 10/2021 - RN, CAERN - 11/2021 - RN

Endereço

Av. Padre Tito - Loteamento Pe João Ma - SÃO GONÇALO DO AMARANTE/RN

B.D.I. 24,23%

Data Abril / 2022.

Composições Analíticas com Preço Unitário

Insumo	00000977	SINAPI	CABO DE COBRE, FLEXIVEL, CLASSE 4 OU 5, ISOLACAO EM PVC/A, ANTICHAMA BWF-B, COBERTURA PVC-ST1, ANTICHAMA BWF-B, 1 CONDUTOR, 0,6/1 KV, SECAO NOMINAL 70 MM2	Material	M	1,0150000	67,09	68,09	
Insumo	00021127	SINAPI	FITA ISOLANTE ADESIVA ANTICHAMA, USO ATE 750 V, EM ROLO DE 19 MM X 5 M	Material	UN	0,0090000	3,25	0,02	
				MO sem LS =>	3,39	LS =>	0,00	MO com LS =>	3,39
				Valor do BDI =>	17,64			Valor com BDI =>	90,47

4.12	Código	Banco	Descrição	Tipo	Und	Quant.	Valor Unit	Total	
Composição	9422	ORSE	Tomada embutir 3p+T, tipo industrial, 32A, 220/240 ref:N-4249, cor azul, marca Steck ou similar	Tomadas para Ar Condicionado	un	1,0000000	55,56	55,56	
Composição Auxiliar	10549	ORSE	Encargos Complementares - Servente	Provisórios	h	0,4500000	3,53	1,58	
Composição Auxiliar	10552	ORSE	Encargos Complementares - Eletricista	Provisórios	h	0,4500000	3,42	1,53	
Insumo	9761	ORSE	Tomada embutir 3p+T, tipo industrial, 32A, 220/240 ref:N-4249, cor azul, marca Steck	Material	un	1,0000000	38,80	38,80	
Insumo	00002436	SINAPI	ELETRICISTA	Mão de Obra	H	0,4500000	18,55	8,34	
Insumo	00006111	SINAPI	SERVENTE DE OBRAS	Mão de Obra	H	0,4500000	11,82	5,31	
				MO sem LS =>	13,65	LS =>	0,00	MO com LS =>	13,65
				Valor do BDI =>	13,46			Valor com BDI =>	69,02

5.1	Código	Banco	Descrição	Tipo	Und	Quant.	Valor Unit	Total	
Composição	4275	ORSE	Placa de sinalização de abandono em acrílico, 0.30 x 0.12 m	Sinalização Vertical	Un	1,0000000	42,68	42,68	
Insumo	3356	ORSE	Placa de sinalização de abandono em acrílico, 0.30 x 0.12 m	Material	Un	1,0000000	42,68	42,68	
				MO sem LS =>	0,00	LS =>	0,00	MO com LS =>	0,00
				Valor do BDI =>	10,34			Valor com BDI =>	53,02

5.2	Código	Banco	Descrição	Tipo	Und	Quant.	Valor Unit	Total	
Composição	12138	ORSE	Placa de indicativa de "EXTINTOR" em pvc, dim.: 20 x 20 cm	Sinalização Vertical	Un	1,0000000	20,26	20,26	
Composição Auxiliar	10549	ORSE	Encargos Complementares - Servente	Provisórios	h	0,2000000	3,53	0,70	
Insumo	11927	ORSE	Placa de indicativa de "EXTINTOR" em pvc, dim.: 20 x 20 cm	Material	un	1,0000000	17,20	17,20	
Insumo	00006111	SINAPI	SERVENTE DE OBRAS	Mão de Obra	H	0,2000000	11,82	2,36	
				MO sem LS =>	2,36	LS =>	0,00	MO com LS =>	2,36
				Valor do BDI =>	4,90			Valor com BDI =>	25,16





OBRA : Conclusão da Construção da Escola e Creche do Padre João Maria

SINAPI - 02/2022 - RN ORSE - 01/2022 - SE ,SEINFRA - 027 - CE SICRO3 - 10/2021 - RN, CAERN - 11/2021 - RN

Endereço

Av. Padre Tito - Loteamento Pe João Ma - SÃO GONÇALO DO AMARANTE/RN

B.D.I. 24,23%

Data Abril / 2022.

Composições Analíticas com Preço Unitário

5.4	Código	Banco	Descrição	Tipo	Und	Quant.	Valor Unit	Total		
Composição	92367	SINAPI	TUBO DE AÇO GALVANIZADO COM COSTURA, CLASSE MÉDIA, DN 65 (2 1/2"), CONEXÃO ROSQUEADA, INSTALADO EM REDE DE ALIMENTAÇÃO PARA HIDRANTE - FORNECIMENTO E INSTALAÇÃO. AF_10/2020	INHI - INSTALAÇÕES HIDROS SANITÁRIAS	M	1,0000000	86,29	86,29		
Composição Auxiliar	88267	SINAPI	ENCANADOR OU BOMBEIRO HIDRÁULICO COM ENCARGOS COMPLEMENTARES	SEDI - SERVIÇOS DIVERSOS	H	0,2450000	21,55	5,27		
Composição Auxiliar	88248	SINAPI	AUXILIAR DE ENCANADOR OU BOMBEIRO HIDRÁULICO COM ENCARGOS COMPLEMENTARES	SEDI - SERVIÇOS DIVERSOS	H	0,2450000	17,90	4,38		
Insumo	00007701	SINAPI	TUBO AÇO GALVANIZADO COM COSTURA, CLASSE MEDIA, DN 2.1/2", E = *3,65* MM, PESO *6,51* KG/M (NBR 5580)	Material	M	1,0390000	73,77	76,64		
					MO sem LS =>	6,69	LS =>	0,00	MO com LS =>	6,69
					Valor do BDI =>	20,90			Valor com BDI =>	107,19

5.5	Código	Banco	Descrição	Tipo	Und	Quant.	Valor Unit	Total		
Composição	97495	SINAPI	TÊ, EM AÇO, CONEXÃO SOLDADA, DN 65 (2 1/2"), INSTALADO EM REDE DE ALIMENTAÇÃO PARA HIDRANTE - FORNECIMENTO E INSTALAÇÃO. AF_10/2020	INHI - INSTALAÇÕES HIDROS SANITÁRIAS	UN	1,0000000	516,35	516,35		
Composição Auxiliar	88248	SINAPI	AUXILIAR DE ENCANADOR OU BOMBEIRO HIDRÁULICO COM ENCARGOS COMPLEMENTARES	SEDI - SERVIÇOS DIVERSOS	H	0,7810000	17,90	13,97		
Composição Auxiliar	88267	SINAPI	ENCANADOR OU BOMBEIRO HIDRÁULICO COM ENCARGOS COMPLEMENTARES	SEDI - SERVIÇOS DIVERSOS	H	0,7810000	21,55	16,83		
Composição Auxiliar	88317	SINAPI	SOLDADOR COM ENCARGOS COMPLEMENTARES	SEDI - SERVIÇOS DIVERSOS	H	0,7810000	25,15	19,64		
Insumo	00011002	SINAPI	ELETRODO REVESTIDO AWS - E6013, DIAMETRO IGUAL A 2,50 MM	Material	KG	0,1010000	28,84	2,91		
Insumo	00040398	SINAPI	TE 90 GRAUS EM AÇO CARBONO, SOLDAVEL, PRESSAO 3.000 LBS, DN 2 1/2"	Material	UN	1,0000000	463,00	463,00		
					MO sem LS =>	35,15	LS =>	0,00	MO com LS =>	35,15
					Valor do BDI =>	125,11			Valor com BDI =>	641,46

5.6	Código	Banco	Descrição	Tipo	Und	Quant.	Valor Unit	Total
Composição	97488	SINAPI	CURVA 90 GRAUS, EM AÇO, CONEXÃO SOLDADA, DN 65 (2 1/2"), INSTALADO EM REDE DE ALIMENTAÇÃO PARA HIDRANTE - FORNECIMENTO E INSTALAÇÃO. AF_10/2020	INHI - INSTALAÇÕES HIDROS SANITÁRIAS	UN	1,0000000	338,47	338,47
Composição Auxiliar	88248	SINAPI	AUXILIAR DE ENCANADOR OU BOMBEIRO HIDRÁULICO COM ENCARGOS COMPLEMENTARES	SEDI - SERVIÇOS DIVERSOS	H	0,5860000	17,90	10,48
Composição Auxiliar	88267	SINAPI	ENCANADOR OU BOMBEIRO HIDRÁULICO COM ENCARGOS COMPLEMENTARES	SEDI - SERVIÇOS DIVERSOS	H	0,5860000	21,55	12,62
Composição Auxiliar	88317	SINAPI	SOLDADOR COM ENCARGOS COMPLEMENTARES	SEDI - SERVIÇOS DIVERSOS	H	0,5860000	25,15	14,73





OBRA : Conclusão da Construção da Escola e Creche do Padre João Maria

SINAPI - 02/2022 - RN ORSE - 01/2022 - SE ,SEINFRA - 027 - CE SICRO3 - 10/2021 - RN, CAERN - 11/2021 - RN

Endereço

Av. Padre Tito - Loteamento Pe João Ma - SÃO GONÇALO DO AMARANTE/RN

B.D.I. 24,23%

Data Abril / 2022.

Composições Analíticas com Preço Unitário

Insumo	00040422	SINAPI	CURVA 90 GRAUS EM AÇO CARBONO, RAI0 CURTO, SOLDAVEL, PRESSAO 3.000 LBS, DN 2 1/2"	Material	UN	1,0000000	298,71	298,71	
Insumo	00011002	SINAPI	ELETRODO REVESTIDO AWS - E6013, DIAMETRO IGUAL A 2,50 MM	Material	KG	0,0670000	28,84	1,93	
				MO sem LS =>	26,37	LS =>	0,00	MO com LS =>	26,37
				Valor do BDI =>	82,01			Valor com BDI =>	420,48

5.7	Código	Banco	Descrição	Tipo	Und	Quant.	Valor Unit	Total	
Composição	92368	SINAPI	TUBO DE AÇO GALVANIZADO COM COSTURA, CLASSE MÉDIA, DN 80 (3"), CONEXÃO ROSQUEADA, INSTALADO EM REDE DE ALIMENTAÇÃO PARA HIDRANTE - FORNECIMENTO E INSTALAÇÃO. AF_10/2020	INHI - INSTALAÇÕES HIDROS SANITÁRIAS	M	1,0000000	114,02	114,02	
Composição Auxiliar	88267	SINAPI	ENCANADOR OU BOMBEIRO HIDRÁULICO COM ENCARGOS COMPLEMENTARES	SEDI - SERVIÇOS DIVERSOS	H	0,2760000	21,55	5,94	
Composição Auxiliar	88248	SINAPI	AUXILIAR DE ENCANADOR OU BOMBEIRO HIDRÁULICO COM ENCARGOS COMPLEMENTARES	SEDI - SERVIÇOS DIVERSOS	H	0,2760000	17,90	4,94	
Insumo	00007694	SINAPI	TUBO AÇO GALVANIZADO COM COSTURA, CLASSE MEDIA, DN 3", E = *4,05* MM, PESO *8,47* KG/M (NBR 5580)	Material	M	1,0390000	99,27	103,14	
				MO sem LS =>	7,53	LS =>	0,00	MO com LS =>	7,53
				Valor do BDI =>	27,62			Valor com BDI =>	141,64

5.8	Código	Banco	Descrição	Tipo	Und	Quant.	Valor Unit	Total	
Composição	97490	SINAPI	CURVA 90 GRAUS, EM AÇO, CONEXÃO SOLDADA, DN 80 (3"), INSTALADO EM REDE DE ALIMENTAÇÃO PARA HIDRANTE - FORNECIMENTO E INSTALAÇÃO. AF_10/2020	INHI - INSTALAÇÕES HIDROS SANITÁRIAS	UN	1,0000000	678,23	678,23	
Composição Auxiliar	88267	SINAPI	ENCANADOR OU BOMBEIRO HIDRÁULICO COM ENCARGOS COMPLEMENTARES	SEDI - SERVIÇOS DIVERSOS	H	0,7210000	21,55	15,53	
Composição Auxiliar	88248	SINAPI	AUXILIAR DE ENCANADOR OU BOMBEIRO HIDRÁULICO COM ENCARGOS COMPLEMENTARES	SEDI - SERVIÇOS DIVERSOS	H	0,7210000	17,90	12,90	
Composição Auxiliar	88317	SINAPI	SOLDADOR COM ENCARGOS COMPLEMENTARES	SEDI - SERVIÇOS DIVERSOS	H	0,7210000	25,15	18,13	
Insumo	00040390	SINAPI	CURVA 90 GRAUS EM AÇO CARBONO, RAI0 CURTO, SOLDAVEL, PRESSAO 3.000 LBS, DN 3"	Material	UN	1,0000000	629,11	629,11	
Insumo	00011002	SINAPI	ELETRODO REVESTIDO AWS - E6013, DIAMETRO IGUAL A 2,50 MM	Material	KG	0,0890000	28,84	2,56	
				MO sem LS =>	32,45	LS =>	0,00	MO com LS =>	32,45
				Valor do BDI =>	164,33			Valor com BDI =>	842,56

5.9	Código	Banco	Descrição	Tipo	Und	Quant.	Valor Unit	Total
Composição	94500	SINAPI	REGISTRO DE GAVETA BRUTO, LATÃO, ROSCÁVEL, 3" - FORNECIMENTO E INSTALAÇÃO. AF_08/2021	INHI - INSTALAÇÕES HIDROS SANITÁRIAS	UN	1,0000000	275,73	275,73





OBRA : Conclusão da Construção da Escola e Creche do Padre João Maria

SINAPI - 02/2022 - RN ORSE - 01/2022 - SE ,SEINFRA - 027 - CE SICRO3 - 10/2021 - RN, CAERN - 11/2021 - RN

Endereço

Av. Padre Tito - Loteamento Pe João Ma - SÃO GONÇALO DO AMARANTE/RN

B.D.I. 24,23%

Data Abril / 2022.

Composições Analíticas com Preço Unitário

Composição Auxiliar	88248	SINAPI	AUXILIAR DE ENCANADOR OU BOMBEIRO HIDRÁULICO COM ENCARGOS COMPLEMENTARES	SEDI - SERVIÇOS DIVERSOS	H	0,5695000	17,90	10,19	
Composição Auxiliar	88267	SINAPI	ENCANADOR OU BOMBEIRO HIDRÁULICO COM ENCARGOS COMPLEMENTARES	SEDI - SERVIÇOS DIVERSOS	H	0,5695000	21,55	12,27	
Insumo	00003148	SINAPI	FITA VEDA ROSCA EM ROLOS DE 18 MM X 50 M (L X C)	Material	UN	0,0354000	11,50	0,40	
Insumo	00006012	SINAPI	REGISTRO GAVETA BRUTO EM LATAO FORJADO, BITOLA 3 " (REF 1509)	Material	UN	1,0000000	252,87	252,87	
				MO sem LS =>	15,56	LS =>	0,00	MO com LS =>	15,56
				Valor do BDI =>	66,80	Valor com BDI =>		342,53	

5.10	Código	Banco	Descrição	Tipo	Und	Quant.	Valor Unit	Total	
Composição	92896	SINAPI	UNIÃO, EM FERRO GALVANIZADO, DN 65 (2 1/2"), CONEXÃO ROSQUEADA,	INHI - INSTALAÇÕES	UN	1,0000000	204,39	204,39	
Composição Auxiliar	88248	SINAPI	AUXILIAR DE ENCANADOR OU BOMBEIRO HIDRÁULICO COM ENCARGOS COMPLEMENTARES	SEDI - SERVIÇOS DIVERSOS	H	0,7360000	17,90	13,17	
Composição Auxiliar	88267	SINAPI	ENCANADOR OU BOMBEIRO HIDRÁULICO COM ENCARGOS COMPLEMENTARES	SEDI - SERVIÇOS DIVERSOS	H	0,7360000	21,55	15,86	
Insumo	00003148	SINAPI	FITA VEDA ROSCA EM ROLOS DE 18 MM X 50 M (L X C)	Material	UN	0,0300000	11,50	0,34	
Insumo	00007307	SINAPI	FUNDO ANTICORROSIVO PARA METAIS FERROSOS (ZARCAO)	Material	L	0,0070000	28,90	0,20	
Insumo	00009889	SINAPI	UNIAO DE FERRO GALVANIZADO, COM ROSCA BSP, COM ASSENTO PLANO, DE 2 1/2"	Material	UN	1,0000000	174,82	174,82	
				MO sem LS =>	20,11	LS =>	0,00	MO com LS =>	20,11
				Valor do BDI =>	49,52	Valor com BDI =>		253,91	

5.11	Código	Banco	Descrição	Tipo	Und	Quant.	Valor Unit	Total	
Composição	94499	SINAPI	REGISTRO DE GAVETA BRUTO, LATÃO, ROSCÁVEL, 2 1/2" - FORNECIMENTO E INSTALAÇÃO. AF_08/2021	INHI - INSTALAÇÕES HIDROS SANITÁRIAS	UN	1,0000000	227,13	227,13	
Composição Auxiliar	88248	SINAPI	AUXILIAR DE ENCANADOR OU BOMBEIRO HIDRÁULICO COM ENCARGOS COMPLEMENTARES	SEDI - SERVIÇOS DIVERSOS	H	0,4546000	17,90	8,13	
Composição Auxiliar	88267	SINAPI	ENCANADOR OU BOMBEIRO HIDRÁULICO COM ENCARGOS COMPLEMENTARES	SEDI - SERVIÇOS DIVERSOS	H	0,4546000	21,55	9,79	
Insumo	00003148	SINAPI	FITA VEDA ROSCA EM ROLOS DE 18 MM X 50 M (L X C)	Material	UN	0,0302000	11,50	0,34	
Insumo	00006011	SINAPI	REGISTRO GAVETA BRUTO EM LATAO FORJADO, BITOLA 2 1/2 " (REF 1509)	Material	UN	1,0000000	208,87	208,87	
				MO sem LS =>	12,42	LS =>	0,00	MO com LS =>	12,42
				Valor do BDI =>	55,03	Valor com BDI =>		282,16	

5.12	Código	Banco	Descrição	Tipo	Und	Quant.	Valor Unit	Total
------	--------	-------	-----------	------	-----	--------	------------	-------



OBRA : Conclusão da Construção da Escola e Creche do Padre João Maria

SINAPI - 02/2022 - RN ORSE - 01/2022 - SE ,SEINFRA - 027 - CE SICRO3 - 10/2021 - RN, CAERN - 11/2021 - RN

Endereço

Av. Padre Tito - Loteamento Pe João Ma - SÃO GONÇALO DO AMARANTE/RN

B.D.I. 24,23%

Data Abril / 2022.

Composições Analíticas com Preço Unitário

Composição	92377	SINAPI	NIPLE, EM FERRO GALVANIZADO, DN 65 (2 1/2"), CONEXÃO ROSQUEADA, INSTALADO EM REDE DE ALIMENTAÇÃO PARA HIDRANTE - FORNECIMENTO E INSTALAÇÃO. AF_10/2020	INHI - INSTALAÇÕES HIDROS SANITÁRIAS	UN	1,0000000	85,38	85,38		
Composição Auxiliar	88248	SINAPI	AUXILIAR DE ENCANADOR OU BOMBEIRO HIDRÁULICO COM ENCARGOS COMPLEMENTARES	SEDI - SERVIÇOS DIVERSOS	H	0,7360000	17,90	13,17		
Composição Auxiliar	88267	SINAPI	ENCANADOR OU BOMBEIRO HIDRÁULICO COM ENCARGOS COMPLEMENTARES	SEDI - SERVIÇOS DIVERSOS	H	0,7360000	21,55	15,86		
Insumo	00003148	SINAPI	FITA VEDA ROSCA EM ROLOS DE 18 MM X 50 M (L X C)	Material	UN	0,0300000	11,50	0,34		
Insumo	00007307	SINAPI	FUNDO ANTICORROSIVO PARA METAIS FERROSOS (ZARCAO)	Material	L	0,0070000	28,90	0,20		
Insumo	00004208	SINAPI	NIPLE DE FERRO GALVANIZADO, COM ROSCA BSP, DE 2 1/2"	Material	UN	1,0000000	55,81	55,81		
					MO sem LS =>	20,11	LS =>	0,00	MO com LS =>	20,11
					Valor do BDI =>	20,68			Valor com BDI =>	106,06

5.13	Código	Banco	Descrição	Tipo	Und	Quant.	Valor Unit	Total		
Composição	102137	SINAPI	CHAVE DE BOIA AUTOMÁTICA SUPERIOR/INFERIOR 15A/250V - FORNECIMENTO E INSTALAÇÃO. AF_12/2020	INHI - INSTALAÇÕES HIDROS SANITÁRIAS	UN	1,0000000	75,27	75,27		
Composição	88247	SINAPI	AUXILIAR DE ELETRICISTA COM ENCARGOS COMPLEMENTARES	SEDI - SERVIÇOS DIVERSOS	H	0,6330000	21,25	13,45		
Composição Auxiliar	88264	SINAPI	ELETRICISTA COM ENCARGOS COMPLEMENTARES	SEDI - SERVIÇOS DIVERSOS	H	0,6330000	25,76	16,30		
Insumo	00007588	SINAPI	AUTOMATICO DE BOIA SUPERIOR / INFERIOR, *15* A / 250 V	Material	UN	1,0000000	45,52	45,52		
					MO sem LS =>	21,33	LS =>	0,00	MO com LS =>	21,33
					Valor do BDI =>	18,23			Valor com BDI =>	93,50

5.14	Código	Banco	Descrição	Tipo	Und	Quant.	Valor Unit	Total
Composição	102122	SINAPI	BOMBA CENTRÍFUGA, TRIFÁSICA, 10 CV OU 9,86 HP, HM 85 A 140 M, Q 4,2 A 14,9 M3/H - FORNECIMENTO E INSTALAÇÃO. AF_12/2020(Incêndio)	INHI - INSTALAÇÕES HIDROS SANITÁRIAS	UN	1,0000000	6.811,24	6.811,24
Composição Auxiliar	88247	SINAPI	AUXILIAR DE ELETRICISTA COM ENCARGOS COMPLEMENTARES	SEDI - SERVIÇOS DIVERSOS	H	0,6330000	21,25	13,45
Composição Auxiliar	88248	SINAPI	AUXILIAR DE ENCANADOR OU BOMBEIRO HIDRÁULICO COM ENCARGOS COMPLEMENTARES	SEDI - SERVIÇOS DIVERSOS	H	3,2890000	17,90	58,87
Composição Auxiliar	88264	SINAPI	ELETRICISTA COM ENCARGOS COMPLEMENTARES	SEDI - SERVIÇOS DIVERSOS	H	0,6330000	25,76	16,30
Composição Auxiliar	88267	SINAPI	ENCANADOR OU BOMBEIRO HIDRÁULICO COM ENCARGOS COMPLEMENTARES	SEDI - SERVIÇOS DIVERSOS	H	3,2890000	21,55	70,87
Insumo	00000740	SINAPI	BOMBA CENTRIFUGA MOTOR ELETRICO TRIFASICO 9,86 DIAMETRO DE SUCCAO X ELEVACAO 1" X 1", 4 ESTAGIOS, DIAMETRO DOS ROTORES 4 X 146 MM, HM/Q: 85 M / 14,9 M3/H A 140 M / 4,2 M3/H	Equipamento	UN	1,0000000	6.646,32	6.646,32



OBRA : Conclusão da Construção da Escola e Creche do Padre João Maria

SINAPI - 02/2022 - RN ORSE - 01/2022 - SE ,SEINFRA - 027 - CE SICRO3 - 10/2021 - RN, CAERN - 11/2021 - RN

Endereço

Av. Padre Tito - Loteamento Pe João Ma - SÃO GONÇALO DO AMARANTE/RN

B.D.I. 24,23%

Data Abril / 2022.

Composições Analíticas com Preço Unitário

Insumo	00011267	SINAPI	ARRUELA LISA, REDONDA, DE LATAO POLIDO, DIAMETRO NOMINAL 5/8", DIAMETRO EXTERNO = 34 MM, DIAMETRO DO FURO = 17 MM, ESPESSURA = *2,5* MM	Material	UN	4,0000000	0,80	3,20	
Insumo	00039997	SINAPI	PORCA ZINCADA, SEXTAVADA, DIAMETRO 1/4"	Material	UN	4,0000000	0,31	1,24	
Insumo	00039996	SINAPI	VERGALHAO ZINCADO ROSCA TOTAL, 1/4 " (6,3 MM)	Material	M	0,2000000	4,98	0,99	
				MO sem LS =>	111,21	LS =>	0,00	MO com LS =>	111,21
				Valor do BDI =>	1.650,36	Valor com BDI =>		8.461,60	

6.1.1	Código	Banco	Descrição	Tipo	Und	Quant.	Valor Unit	Total	
Composição	93382	SINAPI	REATERRO MANUAL DE VALAS COM COMPACTAÇÃO MECANIZADA. AF_04/2016	MOVT - MOVIMENTO DE TERRA	m³	1,0000000	31,29	31,29	
Composição	91533	SINAPI	COMPACTADOR DE SOLOS DE PERCUSSÃO (SOQUETE) COM MOTOR A	CHOR - CUSTOS	CHP	0,2740000	36,59	10,02	
Composição Auxiliar	91534	SINAPI	COMPACTADOR DE SOLOS DE PERCUSSÃO (SOQUETE) COM MOTOR A GASOLINA 4 TEMPOS, POTÊNCIA 4 CV - CHI DIURNO. AF_08/2015	CHOR - CUSTOS	CHI	0,2540000	27,87	7,07	
Composição Auxiliar	95606	SINAPI	UMIDIFICAÇÃO DE MATERIAL PARA VALAS COM CAMINHÃO PIPA 10000L. AF_11/2016	MOVT - MOVIMENTO DE TERRA	m³	1,0000000	2,16	2,16	
Composição Auxiliar	88316	SINAPI	SERVENTE COM ENCARGOS COMPLEMENTARES	SEDI - SERVIÇOS DIVERSOS	H	0,6500000	18,53	12,04	
				MO sem LS =>	19,38	LS =>	0,00	MO com LS =>	19,38
				Valor do BDI =>	7,58	Valor com BDI =>		38,87	

6.1.2	Código	Banco	Descrição	Tipo	Und	Quant.	Valor Unit	Total	
Composição	93358	SINAPI	ESCAVAÇÃO MANUAL DE VALA COM PROFUNDIDADE MENOR OU IGUAL A 1,30 M. AF_03/2016(paredes para fechamento lateral)	MOVT - MOVIMENTO DE TERRA	m³	1,0000000	73,30	73,30	
Composição Auxiliar	88316	SINAPI	SERVENTE COM ENCARGOS COMPLEMENTARES	SEDI - SERVIÇOS DIVERSOS	H	3,9560000	18,53	73,30	
				MO sem LS =>	47,55	LS =>	0,00	MO com LS =>	47,55
				Valor do BDI =>	17,76	Valor com BDI =>		91,06	

6.1.3	Código	Banco	Descrição	Tipo	Und	Quant.	Valor Unit	Total	
Composição	96523	SINAPI	ESCAVAÇÃO MANUAL PARA BLOCO DE COROAMENTO OU SAPATA (INCLUINDO ESCAVAÇÃO PARA COLOCAÇÃO DE FÔRMAS). AF_06/2017	MOVT - MOVIMENTO DE TERRA	m³	1,0000000	82,91	82,91	
Composição Auxiliar	88316	SINAPI	SERVENTE COM ENCARGOS COMPLEMENTARES	SEDI - SERVIÇOS DIVERSOS	H	3,0530000	18,53	56,57	
Composição Auxiliar	88309	SINAPI	PEDREIRO COM ENCARGOS COMPLEMENTARES	SEDI - SERVIÇOS DIVERSOS	H	1,1890000	22,16	26,34	
				MO sem LS =>	55,15	LS =>	0,00	MO com LS =>	55,15





OBRA : Conclusão da Construção da Escola e Creche do Padre João Maria

SINAPI - 02/2022 - RN ORSE - 01/2022 - SE ,SEINFRA - 027 - CE SICRO3 - 10/2021 - RN, CAERN - 11/2021 - RN

Endereço

Av. Padre Tito - Loteamento Pe João Ma - SÃO GONÇALO DO AMARANTE/RN

B.D.I. 24,23%

Data Abril / 2022.

Composições Analíticas com Preço Unitário

Valor do BDI => 20,08 Valor com BDI => 102,99

6.1.4	Código	Banco	Descrição	Tipo	Und	Quant.	Valor Unit	Total		
Composição	96534	SINAPI	FABRICAÇÃO, MONTAGEM E DESMONTAGEM DE FÔRMA PARA BLOCO DE COROAMENTO, EM MADEIRA SERRADA, E=25 MM, 4 UTILIZAÇÕES. AF_06/2017	FUES - FUNDAÇÕES E ESTRUTURAS	m²	1,0000000	81,59	81,59		
Composição Auxiliar	91692	SINAPI	SERRA CIRCULAR DE BANCADA COM MOTOR ELÉTRICO POTÊNCIA DE 5HP, COM COIFA PARA DISCO 10" - CHP DIURNO. AF_08/2015	CHOR - CUSTOS HORÁRIOS DE	CHP	0,0180000	28,17	0,50		
Composição Auxiliar	91693	SINAPI	SERRA CIRCULAR DE BANCADA COM MOTOR ELÉTRICO POTÊNCIA DE 5HP, CARPINTEIRO DE FORMAS COM ENCARGOS COMPLEMENTARES	CHOR - CUSTOS	CHI	0,0140000	27,09	0,37		
Composição Auxiliar	88262	SINAPI	CARPINTEIRO DE FORMAS COM ENCARGOS COMPLEMENTARES	SEDI - SERVIÇOS DIVERSOS	H	1,4130000	21,92	30,97		
Composição Auxiliar	88239	SINAPI	AJUDANTE DE CARPINTEIRO COM ENCARGOS COMPLEMENTARES	SEDI - SERVIÇOS DIVERSOS	H	0,5890000	18,32	10,79		
Insumo	00002692	SINAPI	DESMOLDANTE PROTETOR PARA FORMAS DE MADEIRA, DE BASE OLEOSA EMULSIONADA EM AGUA	Material	L	0,0170000	7,19	0,12		
Insumo	00005074	SINAPI	PREGO DE ACO POLIDO COM CABECA 15 X 18 (1 1/2 X 13)	Material	KG	0,0110000	24,50	0,26		
Insumo	00040304	SINAPI	PREGO DE ACO POLIDO COM CABECA DUPLA 17 X 27 (2 1/2 X 11)	Material	KG	0,0440000	26,99	1,18		
Insumo	00004491	SINAPI	PECA DE MADEIRA NATIVA / REGIONAL 7,5 X 7,5CM (3X3) NAO APARELHADA (P/FORMA)	Material	M	0,6250000	13,68	8,55		
Insumo	00004517	SINAPI	PECA DE MADEIRA NATIVA/REGIONAL 2,5 X 7,0 CM (SARRAFO-P/FORMA)	Material	M	0,9240000	4,78	4,41		
Insumo	00006189	SINAPI	TABUA MADEIRA 2A QUALIDADE 2,5 X 30,0CM (1 X 12") NAO APARELHADA	Material	M	1,0590000	23,08	24,44		
					MO sem LS =>	29,39	LS =>	0,00	MO com LS =>	29,39
					Valor do BDI =>	19,76			Valor com BDI =>	101,35

6.1.5	Código	Banco	Descrição	Tipo	Und	Quant.	Valor Unit	Total		
Composição	96555	SINAPI	CONCRETAGEM DE BLOCOS DE COROAMENTO E VIGAS BALDRAME, FCK 30 MPA, COM USO DE JERICA LANÇAMENTO, ADENSAMENTO E ACABAMENTO. AF_06/2017	FUES - FUNDAÇÕES E ESTRUTURAS	m³	1,0000000	573,43	573,43		
Composição Auxiliar	90586	SINAPI	VIBRADOR DE IMERSÃO, DIÂMETRO DE PONTEIRA 45MM, MOTOR ELÉTRICO TRIFÁSICO POTÊNCIA DE 2 CV - CHP DIURNO. AF_06/2015	CHOR - CUSTOS HORÁRIOS DE	CHP	0,3140000	1,21	0,37		
Composição Auxiliar	90587	SINAPI	VIBRADOR DE IMERSÃO, DIÂMETRO DE PONTEIRA 45MM, MOTOR ELÉTRICO TRIFÁSICO POTÊNCIA DE 2 CV - CHI DIURNO. AF_06/2015	CHOR - CUSTOS HORÁRIOS DE	CHI	0,9110000	0,49	0,44		
Composição Auxiliar	94972	SINAPI	CONCRETO FCK = 30MPA, TRAÇO 1:2,1:2,5 (CIMENTO/ AREIA MÉDIA/ BRITA 1) - PREPARO MECÂNICO COM BETONEIRA 600 L. AF_07/2016	FUES - FUNDAÇÕES E ESTRUTURAS	m³	1,1500000	412,49	474,36		
Composição Auxiliar	88316	SINAPI	SERVEnte COM ENCARGOS COMPLEMENTARES	SEDI - SERVIÇOS DIVERSOS	H	2,4500000	18,53	45,39		
Composição	88309	SINAPI	PEDREIRO COM ENCARGOS COMPLEMENTARES	SEDI - SERVIÇOS DIVERSOS	H	2,3860000	22,16	52,87		
					MO sem LS =>	119,25	LS =>	0,00	MO com LS =>	119,25





OBRA : Conclusão da Construção da Escola e Creche do Padre João Maria

SINAPI - 02/2022 - RN ORSE - 01/2022 - SE ,SEINFRA - 027 - CE SICRO3 - 10/2021 - RN, CAERN - 11/2021 - RN

Endereço

Av. Padre Tito - Loteamento Pe João Ma - SÃO GONÇALO DO AMARANTE/RN

B.D.I. 24,23%

Data Abril / 2022.

Composições Analíticas com Preço Unitário

Valor do BDI => 138,94 Valor com BDI => 712,37

6.1.6	Código	Banco	Descrição	Tipo	Und	Quant.	Valor Unit	Total		
Composição	96619	SINAPI	LASTRO DE CONCRETO MAGRO, APLICADO EM BLOCOS DE COROAMENTO	FUES - FUNDAÇÕES E ESTRUTURAS	m²	1,0000000	27,15	27,15		
Composição Auxiliar	94968	SINAPI	CONCRETO MAGRO PARA LASTRO, TRAÇO 1:4,5:4,5 (CIMENTO/ AREIA MÉDIA/ BRITA 1) - PREPARO MECÂNICO COM BETONEIRA 600 L. AF_07/2016	FUES - FUNDAÇÕES E ESTRUTURAS	m³	0,0565000	331,25	18,71		
Composição Auxiliar	88316	SINAPI	SERVENTE COM ENCARGOS COMPLEMENTARES	SEDI - SERVIÇOS DIVERSOS	H	0,0847000	18,53	1,56		
Composição Auxiliar	88309	SINAPI	PEDREIRO COM ENCARGOS COMPLEMENTARES	SEDI - SERVIÇOS DIVERSOS	H	0,3106000	22,16	6,88		
					MO sem LS =>	8,61	LS =>	0,00	MO com LS =>	8,61
					Valor do BDI =>	6,57			Valor com BDI =>	33,72

6.1.7	Código	Banco	Descrição	Tipo	Und	Quant.	Valor Unit	Total		
Composição	101174	SINAPI	ESTACA BROCA DE CONCRETO, DIÂMETRO DE 25CM, ESCAVAÇÃO MANUAL COM TRADO CONCHA, COM ARMADURA DE ARRANQUE. AF_05/2020	FUES - FUNDAÇÕES E ESTRUTURAS	M	1,0000000	74,39	74,39		
Composição Auxiliar	92794	SINAPI	CORTE E DOBRA DE AÇO CA-50, DIÂMETRO DE 10,0 MM, UTILIZADO EM ESTRUTURAS DIVERSAS, EXCETO LAJES. AF_12/2015	FUES - FUNDAÇÕES E ESTRUTURAS	KG	1,3600000	10,69	14,53		
Composição Auxiliar	94970	SINAPI	CONCRETO FCK = 20MPA, TRAÇO 1:2,7:3 (CIMENTO/ AREIA MÉDIA/ BRITA 1) - PREPARO MECÂNICO COM BETONEIRA 600 L. AF_07/2016	FUES - FUNDAÇÕES E ESTRUTURAS	m³	0,0620000	383,24	23,76		
Composição Auxiliar	88309	SINAPI	PEDREIRO COM ENCARGOS COMPLEMENTARES	SEDI - SERVIÇOS DIVERSOS	H	0,7950000	22,16	17,61		
Composição Auxiliar	88316	SINAPI	SERVENTE COM ENCARGOS COMPLEMENTARES	SEDI - SERVIÇOS DIVERSOS	H	0,9980000	18,53	18,49		
					MO sem LS =>	27,57	LS =>	0,00	MO com LS =>	27,57
					Valor do BDI =>	18,02			Valor com BDI =>	92,41

6.1.8	Código	Banco	Descrição	Tipo	Und	Quant.	Valor Unit	Total		
Composição	95601	SINAPI	ARRASAMENTO MECANICO DE ESTACA DE CONCRETO ARMADO, DIAMETROS DE ATÉ 40 CM. AF_05/2021	FUES - FUNDAÇÕES E ESTRUTURAS	UN	1,0000000	15,58	15,58		
Composição Auxiliar	102275	SINAPI	MARTELO DEMOLIDOR ELÉTRICO, COM POTÊNCIA DE 2.000 W, 1.000 IMPACTOS POR MINUTO, PESO DE 30 KG - CHP DIURNO. AF_01/2021	CHOR - CUSTOS HORÁRIOS DE	CHP	0,1627000	25,44	4,13		
Composição Auxiliar	102274	SINAPI	MARTELO DEMOLIDOR ELÉTRICO, COM POTÊNCIA DE 2.000 W, 1.000 IMPACTOS POR MINUTO, PESO DE 30 KG - CHI DIURNO. AF_01/2021	CHOR - CUSTOS HORÁRIOS DE	CHI	0,2003000	23,63	4,73		
Composição Auxiliar	88316	SINAPI	SERVENTE COM ENCARGOS COMPLEMENTARES	SEDI - SERVIÇOS DIVERSOS	H	0,3630000	18,53	6,72		
					MO sem LS =>	10,72	LS =>	0,00	MO com LS =>	10,72





OBRA : Conclusão da Construção da Escola e Creche do Padre João Maria

SINAPI - 02/2022 - RN ORSE - 01/2022 - SE ,SEINFRA - 027 - CE SICRO3 - 10/2021 - RN, CAERN - 11/2021 - RN

Endereço

Av. Padre Tito - Loteamento Pe João Ma - SÃO GONÇALO DO AMARANTE/RN

B.D.I. 24,23%

Data Abril / 2022.

Composições Analíticas com Preço Unitário

Valor do BDI => 3,77 Valor com BDI => 19,35

6.1.9	Código	Banco	Descrição	Tipo	Und	Quant.	Valor Unit	Total
Composição	C0054	SEINFRA	ALVENARIA DE EMBASAMENTO DE PEDRA ARGAMASSADA	EMBASAMENTOS E	m³	1,0000000	451,88	451,88
Insumo	I0109	SEINFRA	AREIA MEDIA	Material	m³	0,3648000	67,50	24,62
Insumo	I0805	SEINFRA	CIMENTO PORTLAND	Material	KG	109,5000000	0,56	61,32
Insumo	I1600	SEINFRA	PEDRA DE MÃO (RACHÃO)	Material	m³	1,1000000	66,06	72,66
Insumo	I2543	SEINFRA	SERVENTE	Mão de Obra	H	9,0000000	17,14	154,26
Insumo	I2391	SEINFRA	PEDREIRO	Mão de Obra	H	6,0000000	23,17	139,02

MO sem LS => 293,28 LS => 0,00 MO com LS => 293,28

Valor do BDI => 109,49 Valor com BDI => 561,37

6.1.10	Código	Banco	Descrição	Tipo	Und	Quant.	Valor Unit	Total
Composição	93204	SINAPI	CINTA DE AMARRAÇÃO DE ALVENARIA MOLDADA IN LOCO EM CONCRETO. AF_03/2016	FUES - FUNDAÇÕES E ESTRUTURAS	M	1,0000000	58,46	58,46
Composição Auxiliar	92270	SINAPI	FABRICAÇÃO DE FÔRMA PARA VIGAS, COM MADEIRA SERRADA, E = 25 MM. AF_12/2015	FUES - FUNDAÇÕES E ESTRUTURAS	m²	0,2000000	153,90	30,78
Composição Auxiliar	92793	SINAPI	CORTE E DOBRA DE AÇO CA-50, DIÂMETRO DE 8,0 MM, UTILIZADO EM ESTRUTURAS DIVERSAS, EXCETO LAJES. AF_12/2015	FUES - FUNDAÇÕES E ESTRUTURAS	KG	0,7900000	11,58	9,14
Composição Auxiliar	94970	SINAPI	CONCRETO FCK = 20MPA, TRAÇO 1:2,7:3 (CIMENTO/ AREIA MÉDIA/ BRITA 1) - PREPARO MECÂNICO COM BETONEIRA 600 L. AF_07/2016	FUES - FUNDAÇÕES E ESTRUTURAS	m³	0,0154000	383,24	5,90
Composição Auxiliar	88309	SINAPI	PEDREIRO COM ENCARGOS COMPLEMENTARES	SEDI - SERVIÇOS DIVERSOS	H	0,3600000	22,16	7,97
Composição Auxiliar	88316	SINAPI	SERVENTE COM ENCARGOS COMPLEMENTARES	SEDI - SERVIÇOS DIVERSOS	H	0,1800000	18,53	3,33
Insumo	00002692	SINAPI	DESMOLDANTE PROTETOR PARA FORMAS DE MADEIRA, DE BASE OLEOSA EMULSIONADA EM AGUA	Material	L	0,0035000	7,19	0,02
Insumo	00039017	SINAPI	ESPAÇADOR / DISTANCIADOR CIRCULAR COM ENTRADA LATERAL, EM PLASTICO, PARA VERGALHAO *4,2 A 12,5* MM, COBRIMENTO 20 MM	Material	UN	6,0000000	0,22	1,32

MO sem LS => 12,83 LS => 0,00 MO com LS => 12,83

Valor do BDI => 14,16 Valor com BDI => 72,62

6.1.11	Código	Banco	Descrição	Tipo	Und	Quant.	Valor Unit	Total
Composição	1020001	CAERN	ATERRO MANUAL COM AREIA PARA ATERRO E APILOADO COM SOQUETE EMCAMADAS DE 20 CM. R. 11/2019	102	M³	1,0000000	100,69	100,69
Composição Auxiliar	88316	SINAPI	SERVENTE COM ENCARGOS COMPLEMENTARES	SEDI - SERVIÇOS DIVERSOS	H	2,3986000	18,53	44,44





OBRA : Conclusão da Construção da Escola e Creche do Padre João Maria

SINAPI - 02/2022 - RN ORSE - 01/2022 - SE ,SEINFRA - 027 - CE SICRO3 - 10/2021 - RN, CAERN - 11/2021 - RN

Endereço

Av. Padre Tito - Loteamento Pe João Ma - SÃO GONÇALO DO AMARANTE/RN

B.D.I. 24,23%

Data Abril / 2022.

Composições Analíticas com Preço Unitário

Insumo	00000368	SINAPI	AREIA PARA ATERRO - POSTO JAZIDA/FORNECEDOR (RETIRADO NA JAZIDA, SEM TRANSPORTE)	Material	m³	1,2500000	45,00	56,25	
				MO sem LS =>	28,83	LS =>	0,00	MO com LS =>	28,83
				Valor do BDI =>	24,39			Valor com BDI =>	125,08

6.1.12	Código	Banco	Descrição	Tipo	Und	Quant.	Valor Unit	Total	
Composição	96546	SINAPI	ARMAÇÃO DE BLOCO, VIGA BALDRAME OU SAPATA UTILIZANDO AÇO CA-50 DE 10 MM - MONTAGEM. AF_06/2017	FUES - FUNDAÇÕES E ESTRUTURAS	KG	1,0000000	14,13	14,13	
Composição Auxiliar	92794	SINAPI	CORTE E DOBRA DE AÇO CA-50, DIÂMETRO DE 10,0 MM, UTILIZADO EM ESTRUTURAS DIVERSAS, EXCETO LAJES. AF_12/2015	FUES - FUNDAÇÕES E ESTRUTURAS	KG	1,0000000	10,69	10,69	
Composição Auxiliar	88245	SINAPI	ARMADOR COM ENCARGOS COMPLEMENTARES	SEDI - SERVIÇOS DIVERSOS	H	0,0890000	23,55	2,09	
Composição Auxiliar	88238	SINAPI	AJUDANTE DE ARMADOR COM ENCARGOS COMPLEMENTARES	SEDI - SERVIÇOS DIVERSOS	H	0,0290000	18,19	0,52	
Insumo	00043132	SINAPI	ARAME RECOZIDO 16 BWG, D = 1,65 MM (0,016 KG/M) OU 18 BWG, D = 1,25 MM (0,01 KG/M)	Material	KG	0,0250000	29,25	0,73	
Insumo	00039017	SINAPI	ESPAÇADOR / DISTANCIADOR CIRCULAR COM ENTRADA LATERAL, EM PLASTICO, PARA VERGALHAO *4,2 A 12,5* MM, COBRIMENTO 20 MM	Material	UN	0,4655000	0,22	0,10	
				MO sem LS =>	2,06	LS =>	0,00	MO com LS =>	2,06
				Valor do BDI =>	3,42			Valor com BDI =>	17,55

6.1.13	Código	Banco	Descrição	Tipo	Und	Quant.	Valor Unit	Total	
Composição	96547	SINAPI	ARMAÇÃO DE BLOCO, VIGA BALDRAME OU SAPATA UTILIZANDO AÇO CA-50 DE 12,5 MM - MONTAGEM. AF_06/2017	FUES - FUNDAÇÕES E ESTRUTURAS	KG	1,0000000	11,95	11,95	
Composição Auxiliar	92795	SINAPI	CORTE E DOBRA DE AÇO CA-50, DIÂMETRO DE 12,5 MM, UTILIZADO EM ESTRUTURAS DIVERSAS, EXCETO LAJES. AF_12/2015	FUES - FUNDAÇÕES E ESTRUTURAS	KG	1,0000000	9,16	9,16	
Composição Auxiliar	88238	SINAPI	AJUDANTE DE ARMADOR COM ENCARGOS COMPLEMENTARES	SEDI - SERVIÇOS DIVERSOS	H	0,0220000	18,19	0,40	
Composição Auxiliar	88245	SINAPI	ARMADOR COM ENCARGOS COMPLEMENTARES	SEDI - SERVIÇOS DIVERSOS	H	0,0680000	23,55	1,60	
Insumo	00043132	SINAPI	ARAME RECOZIDO 16 BWG, D = 1,65 MM (0,016 KG/M) OU 18 BWG, D = 1,25 MM (0,01 KG/M)	Material	KG	0,0250000	29,25	0,73	
Insumo	00039017	SINAPI	ESPAÇADOR / DISTANCIADOR CIRCULAR COM ENTRADA LATERAL, EM PLASTICO, PARA VERGALHAO *4,2 A 12,5* MM, COBRIMENTO 20 MM	Material	UN	0,3060000	0,22	0,06	
				MO sem LS =>	1,52	LS =>	0,00	MO com LS =>	1,52
				Valor do BDI =>	2,89			Valor com BDI =>	14,84

6.2.1	Código	Banco	Descrição	Tipo	Und	Quant.	Valor Unit	Total
-------	--------	-------	-----------	------	-----	--------	------------	-------





OBRA : Conclusão da Construção da Escola e Creche do Padre João Maria

SINAPI - 02/2022 - RN ORSE - 01/2022 - SE ,SEINFRA - 027 - CE SICRO3 - 10/2021 - RN, CAERN - 11/2021 - RN

Endereço

Av. Padre Tito - Loteamento Pe João Ma - SÃO GONÇALO DO AMARANTE/RN

B.D.I. 24,23%

Data Abril / 2022.

Composições Analíticas com Preço Unitário

Composição	Código	Banco	Descrição	Tipo	Und	Quant.	Valor Unit	Total		
Composição	92472	SINAPI	MONTAGEM E DESMONTAGEM DE FÔRMA DE VIGA, ESCORAMENTO METÁLICO, PÉ-DIREITO SIMPLES, EM CHAPA DE MADEIRA PLASTIFICADA, 12 UTILIZAÇÕES. AF_09/2020	FUES - FUNDAÇÕES E ESTRUTURAS	m²	1,0000000	70,69	70,69		
Composição Auxiliar	92266	SINAPI	FABRICAÇÃO DE FÔRMA PARA VIGAS, EM CHAPA DE MADEIRA COMPENSADA PLASTIFICADA, E = 18 MM. AF_09/2020	FUES - FUNDAÇÕES E ESTRUTURAS	m²	0,1480000	210,45	31,14		
Composição Auxiliar	88262	SINAPI	CARPINTEIRO DE FORMAS COM ENCARGOS COMPLEMENTARES	SEDI - SERVIÇOS DIVERSOS	H	1,1930000	21,92	26,15		
Composição Auxiliar	88239	SINAPI	AJUDANTE DE CARPINTEIRO COM ENCARGOS COMPLEMENTARES	SEDI - SERVIÇOS DIVERSOS	H	0,2190000	18,32	4,01		
Insumo	00002692	SINAPI	DESMOLDANTE PROTETOR PARA FORMAS DE MADEIRA, DE BASE OLEOSA EMULSIONADA EM AGUA	Material	L	0,0040000	7,19	0,02		
Insumo	00040339	SINAPI	LOCACAO DE CRUZETA PARA ESCORA METALICA	Equipamento	MES	1,1860000	1,13	1,34		
Insumo	00040275	SINAPI	LOCACAO DE VIGA SANDUICHE METALICA VAZADA PARA TRAVAMENTO DE PILARES, ALTURA DE *8* CM, LARGURA DE *6* CM E EXTENSAO DE 2 M	Material	MES	0,3560000	4,55	1,61		
Insumo	00010749	SINAPI	LOCACAO DE ESCORA METALICA TELESCOPICA, COM ALTURA REGULAVEL DE *1,80* A *3,20* M, COM CAPACIDADE DE CARGA DE NO MINIMO 1000 KGF (10 KN), INCLUSO TRIPE E FORCADO	Material	MES	1,1860000	2,08	2,46		
Insumo	00040287	SINAPI	LOCACAO DE BARRA DE ANCORAGEM DE 0,80 A 1,20 M DE EXTENSAO, COM ROSCA DE 5/8", INCLUINDO PORCA E FLANGE	Material	MES	0,4740000	1,13	0,53		
Insumo	00040304	SINAPI	PREGO DE AÇO POLIDO COM CABECA DUPLA 17 X 27 (2 1/2 X 11)	Material	KG	0,0330000	26,99	0,89		
Insumo	00004491	SINAPI	PECA DE MADEIRA NATIVA / REGIONAL 7,5 X 7,5CM (3X3) NAO APARELHADA (P/FORMA)	Material	M	0,1860000	13,68	2,54		
					MO sem LS =>	24,29	LS =>	0,00	MO com LS =>	24,29
					Valor do BDI =>	17,12			Valor com BDI =>	87,81

6.2.2	Código	Banco	Descrição	Tipo	Und	Quant.	Valor Unit	Total
Composição	92435	SINAPI	MONTAGEM E DESMONTAGEM DE FÔRMA DE PILARES RETANGULARES E ESTRUTURAS SIMILARES, PÉ-DIREITO SIMPLES, EM CHAPA DE MADEIRA COMPENSADA PLASTIFICADA, 12 UTILIZAÇÕES. AF_09/2020	FUES - FUNDAÇÕES E ESTRUTURAS	m²	1,0000000	46,44	46,44
Composição Auxiliar	92264	SINAPI	FABRICAÇÃO DE FÔRMA PARA PILARES E ESTRUTURAS SIMILARES, EM CHAPA DE MADEIRA COMPENSADA PLASTIFICADA, E = 18 MM. AF_09/2020	FUES - FUNDAÇÕES E ESTRUTURAS	m²	0,0940000	282,58	26,56
Composição Auxiliar	88262	SINAPI	CARPINTEIRO DE FORMAS COM ENCARGOS COMPLEMENTARES	SEDI - SERVIÇOS DIVERSOS	H	0,6380000	21,92	13,98
Composição Auxiliar	88239	SINAPI	AJUDANTE DE CARPINTEIRO COM ENCARGOS COMPLEMENTARES	SEDI - SERVIÇOS DIVERSOS	H	0,1170000	18,32	2,14
Insumo	00002692	SINAPI	DESMOLDANTE PROTETOR PARA FORMAS DE MADEIRA, DE BASE OLEOSA EMULSIONADA EM AGUA	Material	L	0,0040000	7,19	0,02
Insumo	00040271	SINAPI	LOCACAO DE APRUMADOR METALICO DE PILAR, COM ALTURA E ANGULO REGULAVEIS, EXTENSAO DE *1,50* A *2,80* M	Equipamento	MES	0,1960000	2,95	0,57





OBRA : Conclusão da Construção da Escola e Creche do Padre João Maria

SINAPI - 02/2022 - RN ORSE - 01/2022 - SE ,SEINFRA - 027 - CE SICRO3 - 10/2021 - RN, CAERN - 11/2021 - RN

Endereço

Av. Padre Tito - Loteamento Pe João Ma - SÃO GONÇALO DO AMARANTE/RN

B.D.I. 24,23%

Data Abril / 2022.

Composições Analíticas com Preço Unitário

Insumo	Código	Banco	Descrição	Tipo	Und	Quant.	Valor Unit	Total	
Insumo	00040287	SINAPI	LOCAÇÃO DE BARRA DE ANCORAGEM DE 0,80 A 1,20 M DE EXTENSAO, COM ROSCA DE 5/8", INCLUINDO PORCA E FLANGE	Material	MES	0,7850000	1,13	0,88	
Insumo	00040275	SINAPI	LOCAÇÃO DE VIGA SANDUICHE METALICA VAZADA PARA TRAVAMENTO DE PILARES, ALTURA DE *8* CM, LARGURA DE *6* CM E EXTENSAO DE 2 M	Material	MES	0,3930000	4,55	1,78	
Insumo	00040304	SINAPI	PREGO DE ACO POLIDO COM CABECA DUPLA 17 X 27 (2 1/2 X 11)	Material	KG	0,0190000	26,99	0,51	
				MO sem LS =>	13,83	LS =>	0,00	MO com LS =>	13,83
				Valor do BDI =>	11,25	Valor com BDI =>		57,69	

6.2.3	Código	Banco	Descrição	Tipo	Und	Quant.	Valor Unit	Total	
Composição	94965	SINAPI	CONCRETO FCK = 25MPA, TRAÇO 1:2,3:2,7 (CIMENTO/ AREIA MÉDIA/ BRITA 1) - PREPARO MECÂNICO COM BETONEIRA 400 L. AF_07/2016	FUES - FUNDAÇÕES E ESTRUTURAS	m³	1,0000000	407,50	407,50	
Composição Auxiliar	88830	SINAPI	BETONEIRA CAPACIDADE NOMINAL DE 400 L, CAPACIDADE DE MISTURA 280 L, MOTOR ELÉTRICO TRIFÁSICO POTÊNCIA DE 2 CV, SEM CARREGADOR - CHP DIURNO. AF_10/2014	CHOR - CUSTOS HORÁRIOS DE MÁQUINAS E	CHP	0,7534000	1,60	1,20	
Composição Auxiliar	88831	SINAPI	BETONEIRA CAPACIDADE NOMINAL DE 400 L, CAPACIDADE DE MISTURA 280 L, MOTOR ELÉTRICO TRIFÁSICO POTÊNCIA DE 2 CV, SEM CARREGADOR - CHI DIURNO. AF_10/2014	CHOR - CUSTOS HORÁRIOS DE MÁQUINAS E	CHI	0,7103000	0,34	0,24	
Composição Auxiliar	88316	SINAPI	SERVENTE COM ENCARGOS COMPLEMENTARES	SEDI - SERVIÇOS DIVERSOS	H	2,3117000	18,53	42,83	
Composição Auxiliar	88377	SINAPI	OPERADOR DE BETONEIRA ESTACIONÁRIA/MISTURADOR COM ENCARGOS COMPLEMENTARES	SEDI - SERVIÇOS DIVERSOS	H	1,4637000	23,55	34,47	
Insumo	00000370	SINAPI	AREIA MEDIA - POSTO JAZIDA/FORNECEDOR (RETIRADO NA JAZIDA, SEM TRANSPORTE)	Material	m³	0,7229000	90,00	65,06	
Insumo	00001379	SINAPI	CIMENTO PORTLAND COMPOSTO CP II-32	Material	KG	362,6579000	0,54	195,83	
Insumo	00004721	SINAPI	PEDRA BRITADA N. 1 (9,5 a 19 MM) POSTO PEDREIRA/FORNECEDOR, SEM FRETE	Material	m³	0,5934000	114,39	67,87	
				MO sem LS =>	54,09	LS =>	0,00	MO com LS =>	54,09
				Valor do BDI =>	98,73	Valor com BDI =>		506,23	

6.2.4	Código	Banco	Descrição	Tipo	Und	Quant.	Valor Unit	Total
Composição	92508	SINAPI	MONTAGEM E DESMONTAGEM DE FÔRMA DE LAJE MACIÇA, PÉ-DIREITO DUPLO, EM CHAPA DE MADEIRA COMPENSADA RESINADA, 2 UTILIZAÇÕES. AF_09/2020	FUES - FUNDAÇÕES E ESTRUTURAS	m²	1,0000000	92,91	92,91
Composição Auxiliar	92267	SINAPI	FABRICAÇÃO DE FÔRMA PARA LAJES, EM CHAPA DE MADEIRA COMPENSADA RESINADA, E = 17 MM. AF_09/2020	FUES - FUNDAÇÕES E ESTRUTURAS	m²	0,5770000	76,66	44,23
Composição Auxiliar	88262	SINAPI	CARPINTEIRO DE FORMAS COM ENCARGOS COMPLEMENTARES	SEDI - SERVIÇOS DIVERSOS	H	1,1880000	21,92	26,04



OBRA : Conclusão da Construção da Escola e Creche do Padre João Maria

SINAPI - 02/2022 - RN ORSE - 01/2022 - SE ,SEINFRA - 027 - CE SICRO3 - 10/2021 - RN, CAERN - 11/2021 - RN

Endereço

Av. Padre Tito - Loteamento Pe João Ma - SÃO GONÇALO DO AMARANTE/RN

B.D.I. 24,23%

Data Abril / 2022.

Composições Analíticas com Preço Unitário

Composição	88239	SINAPI	AJUDANTE DE CARPINTEIRO COM ENCARGOS COMPLEMENTARES	SEDI - SERVIÇOS DIVERSOS	H	0,2180000	18,32	3,99	
Auxiliar									
Insumo	00002692	SINAPI	DESMOLDANTE PROTETOR PARA FORMAS DE MADEIRA, DE BASE OLEOSA EMULSIONADA EM AGUA	Material	L	0,0100000	7,19	0,07	
Insumo	00040291	SINAPI	LOCACAO DE TORRE METALICA COMPLETA PARA UMA CARGA DE 8 TF (80 KN) E PE DIREITO DE 6 M, INCLUINDO MODULOS , DIAGONAIS, SAPATAS E FORCADOS	Equipamento	MES	0,0500000	158,72	7,93	
Insumo	00040270	SINAPI	VIGA DE ESCORAMENTO H20, DE MADEIRA, PESO DE 5,00 A 5,20 KG/M, COM EXTREMIDADES PLASTICAS	Material	M	0,0950000	112,16	10,65	
				MO sem LS =>	21,26	LS =>	0,00	MO com LS =>	21,26
				Valor do BDI =>	22,51	Valor com BDI =>		115,42	

6.2.5	Código	Banco	Descrição	Tipo	Und	Quant.	Valor Unit	Total	
Composição	92769	SINAPI	ARMAÇÃO DE LAJE DE UMA ESTRUTURA CONVENCIONAL DE CONCRETO ARMADO EM UM EDIFÍCIO DE MÚLTIPLOS PAVIMENTOS UTILIZANDO AÇO CA-50 DE 6,3 MM - MONTAGEM. AF_12/2015	FUES - FUNDAÇÕES E ESTRUTURAS	KG	1,0000000	14,09	14,09	
Composição Auxiliar	92801	SINAPI	CORTE E DOBRA DE AÇO CA-50, DIÂMETRO DE 6,3 MM, UTILIZADO EM LAJE. AF_12/2015	FUES - FUNDAÇÕES E ESTRUTURAS	KG	1,0000000	11,36	11,36	
Composição Auxiliar	88245	SINAPI	ARMADOR COM ENCARGOS COMPLEMENTARES	SEDI - SERVIÇOS DIVERSOS	H	0,0646000	23,55	1,52	
Composição Auxiliar	88238	SINAPI	AJUDANTE DE ARMADOR COM ENCARGOS COMPLEMENTARES	SEDI - SERVIÇOS DIVERSOS	H	0,0105000	18,19	0,19	
Insumo	00043132	SINAPI	ARAME RECOZIDO 16 BWG, D = 1,65 MM (0,016 KG/M) OU 18 BWG, D = 1,25 MM (0,01 KG/M)	Material	KG	0,0250000	29,25	0,73	
Insumo	00039017	SINAPI	ESPAÇADOR / DISTANCIADOR CIRCULAR COM ENTRADA LATERAL, EM PLASTICO, PARA VERGALHAO *4,2 A 12,5* MM, COBRIMENTO 20 MM	Material	UN	1,3330000	0,22	0,29	
				MO sem LS =>	1,78	LS =>	0,00	MO com LS =>	1,78
				Valor do BDI =>	3,41	Valor com BDI =>		17,50	

6.2.6	Código	Banco	Descrição	Tipo	Und	Quant.	Valor Unit	Total
Composição	92770	SINAPI	ARMAÇÃO DE LAJE DE UMA ESTRUTURA CONVENCIONAL DE CONCRETO ARMADO EM UM EDIFÍCIO DE MÚLTIPLOS PAVIMENTOS UTILIZANDO AÇO CA-50 DE 8,0 MM - MONTAGEM. AF_12/2015	FUES - FUNDAÇÕES E ESTRUTURAS	KG	1,0000000	13,57	13,57
Composição Auxiliar	92802	SINAPI	CORTE E DOBRA DE AÇO CA-50, DIÂMETRO DE 8,0 MM, UTILIZADO EM LAJE. AF_12/2015	FUES - FUNDAÇÕES E ESTRUTURAS	KG	1,0000000	11,43	11,43
Composição Auxiliar	88238	SINAPI	AJUDANTE DE ARMADOR COM ENCARGOS COMPLEMENTARES	SEDI - SERVIÇOS DIVERSOS	H	0,0078000	18,19	0,14
Composição Auxiliar	88245	SINAPI	ARMADOR COM ENCARGOS COMPLEMENTARES	SEDI - SERVIÇOS DIVERSOS	H	0,0475000	23,55	1,11





OBRA : Conclusão da Construção da Escola e Creche do Padre João Maria

SINAPI - 02/2022 - RN ORSE - 01/2022 - SE ,SEINFRA - 027 - CE SICRO3 - 10/2021 - RN, CAERN - 11/2021 - RN

Endereço

Av. Padre Tito - Loteamento Pe João Ma - SÃO GONÇALO DO AMARANTE/RN

B.D.I. 24,23%

Data Abril / 2022.

Composições Analíticas com Preço Unitário

Insumo	Código	Banco	Descrição	Tipo	Und	Quant.	Valor Unit	Total		
Insumo	00043132	SINAPI	ARAME RECOZIDO 16 BWG, D = 1,65 MM (0,016 KG/M) OU 18 BWG, D = 1,25 MM (0,01 KG/M)	Material	KG	0,0250000	29,25	0,73		
Insumo	00039017	SINAPI	ESPAÇADOR / DISTANCIADOR CIRCULAR COM ENTRADA LATERAL, EM PLASTICO, PARA VERGALHAO *4,2 A 12,5* MM, COBRIMENTO 20 MM	Material	UN	0,7280000	0,22	0,16		
					MO sem LS =>	1,18	LS =>	0,00	MO com LS =>	1,18
					Valor do BDI =>	3,28			Valor com BDI =>	16,85

6.2.7	Código	Banco	Descrição	Tipo	Und	Quant.	Valor Unit	Total		
Composição	92771	SINAPI	ARMAÇÃO DE LAJE DE UMA ESTRUTURA CONVENCIONAL DE CONCRETO ARMADO EM UM EDIFÍCIO DE MÚLTIPLOS PAVIMENTOS UTILIZANDO AÇO CA-50 DE 10,0 MM - MONTAGEM. AF_12/2015	FUES - FUNDAÇÕES E ESTRUTURAS	KG	1,0000000	12,30	12,30		
Composição Auxiliar	92803	SINAPI	CORTE E DOBRA DE AÇO CA-50, DIÂMETRO DE 10,0 MM, UTILIZADO EM LAJE. AF_12/2015	FUES - FUNDAÇÕES E ESTRUTURAS	KG	1,0000000	10,59	10,59		
Composição Auxiliar	88238	SINAPI	AJUDANTE DE ARMADOR COM ENCARGOS COMPLEMENTARES	SEDI - SERVIÇOS DIVERSOS	H	0,0057000	18,19	0,10		
Composição Auxiliar	88245	SINAPI	ARMADOR COM ENCARGOS COMPLEMENTARES	SEDI - SERVIÇOS DIVERSOS	H	0,0348000	23,55	0,81		
Insumo	00043132	SINAPI	ARAME RECOZIDO 16 BWG, D = 1,65 MM (0,016 KG/M) OU 18 BWG, D = 1,25 MM (0,01 KG/M)	Material	KG	0,0250000	29,25	0,73		
Insumo	00039017	SINAPI	ESPAÇADOR / DISTANCIADOR CIRCULAR COM ENTRADA LATERAL, EM PLASTICO, PARA VERGALHAO *4,2 A 12,5* MM, COBRIMENTO 20 MM	Material	UN	0,3570000	0,22	0,07		
					MO sem LS =>	0,79	LS =>	0,00	MO com LS =>	0,79
					Valor do BDI =>	2,98			Valor com BDI =>	15,28

6.2.8	Código	Banco	Descrição	Tipo	Und	Quant.	Valor Unit	Total
Composição	92777	SINAPI	ARMAÇÃO DE PILAR OU VIGA DE UMA ESTRUTURA CONVENCIONAL DE CONCRETO ARMADO EM UMA EDIFICAÇÃO TÉRREA OU SOBRADO UTILIZANDO AÇO CA-50 DE 8,0 MM - MONTAGEM. AF_12/2015	FUES - FUNDAÇÕES E ESTRUTURAS	KG	1,0000000	15,85	15,85
Composição Auxiliar	92793	SINAPI	CORTE E DOBRA DE AÇO CA-50, DIÂMETRO DE 8,0 MM, UTILIZADO EM ESTRUTURAS DIVERSAS, EXCETO LAJES. AF_12/2015	FUES - FUNDAÇÕES E ESTRUTURAS	KG	1,0000000	11,58	11,58
Composição Auxiliar	88238	SINAPI	AJUDANTE DE ARMADOR COM ENCARGOS COMPLEMENTARES	SEDI - SERVIÇOS DIVERSOS	H	0,0209000	18,19	0,38
Composição Auxiliar	88245	SINAPI	ARMADOR COM ENCARGOS COMPLEMENTARES	SEDI - SERVIÇOS DIVERSOS	H	0,1278000	23,55	3,00
Insumo	00043132	SINAPI	ARAME RECOZIDO 16 BWG, D = 1,65 MM (0,016 KG/M) OU 18 BWG, D = 1,25 MM (0,01 KG/M)	Material	KG	0,0250000	29,25	0,73
Insumo	00039017	SINAPI	ESPAÇADOR / DISTANCIADOR CIRCULAR COM ENTRADA LATERAL, EM PLASTICO, PARA VERGALHAO *4,2 A 12,5* MM, COBRIMENTO 20 MM	Material	UN	0,7430000	0,22	0,16





OBRA : Conclusão da Construção da Escola e Creche do Padre João Maria

SINAPI - 02/2022 - RN ORSE - 01/2022 - SE ,SEINFRA - 027 - CE SICRO3 - 10/2021 - RN, CAERN - 11/2021 - RN

Endereço

Av. Padre Tito - Loteamento Pe João Ma - SÃO GONÇALO DO AMARANTE/RN

B.D.I. 24,23%

Data Abril / 2022.

Composições Analíticas com Preço Unitário

MO sem LS => 2,80 LS => 0,00 MO com LS => 2,80
Valor do BDI => 3,84 Valor com BDI => 19,69

6.2.9	Código	Banco	Descrição	Tipo	Und	Quant.	Valor Unit	Total
Composição	92778	SINAPI	ARMAÇÃO DE PILAR OU VIGA DE UMA ESTRUTURA CONVENCIONAL DE CONCRETO ARMADO EM UMA EDIFICAÇÃO TÉRREA OU SOBRADO UTILIZANDO AÇO CA-50 DE 10,0 MM - MONTAGEM. AF_12/2015	FUES - FUNDAÇÕES E ESTRUTURAS	KG	1,0000000	14,06	14,06
Composição Auxiliar	92794	SINAPI	CORTE E DOBRA DE AÇO CA-50, DIÂMETRO DE 10,0 MM, UTILIZADO EM ESTRUTURAS DIVERSAS, EXCETO LAJES. AF_12/2015	FUES - FUNDAÇÕES E ESTRUTURAS	KG	1,0000000	10,69	10,69
Composição Auxiliar	88245	SINAPI	ARMADOR COM ENCARGOS COMPLEMENTARES	SEDI - SERVIÇOS DIVERSOS	H	0,0956000	23,55	2,25
Composição Auxiliar	88238	SINAPI	AJUDANTE DE ARMADOR COM ENCARGOS COMPLEMENTARES	SEDI - SERVIÇOS DIVERSOS	H	0,0156000	18,19	0,28
Insumo	00043132	SINAPI	ARAME RECOZIDO 16 BWG, D = 1,65 MM (0,016 KG/M) OU 18 BWG, D = 1,25 MM (0,01 KG/M)	Material	KG	0,0250000	29,25	0,73
Insumo	00039017	SINAPI	ESPAÇADOR / DISTANCIADOR CIRCULAR COM ENTRADA LATERAL, EM PLASTICO, PARA VERGALHAO *4,2 A 12,5* MM, COBRIMENTO 20 MM	Material	UN	0,5430000	0,22	0,11

MO sem LS => 2,02 LS => 0,00 MO com LS => 2,02
Valor do BDI => 3,40 Valor com BDI => 17,46

6.2.10	Código	Banco	Descrição	Tipo	Und	Quant.	Valor Unit	Total
Composição	92779	SINAPI	ARMAÇÃO DE PILAR OU VIGA DE UMA ESTRUTURA CONVENCIONAL DE CONCRETO ARMADO EM UMA EDIFICAÇÃO TÉRREA OU SOBRADO UTILIZANDO AÇO CA-50 DE 12,5 MM - MONTAGEM. AF_12/2015	FUES - FUNDAÇÕES E ESTRUTURAS	KG	1,0000000	11,81	11,81
Composição Auxiliar	92795	SINAPI	CORTE E DOBRA DE AÇO CA-50, DIÂMETRO DE 12,5 MM, UTILIZADO EM ESTRUTURAS DIVERSAS, EXCETO LAJES. AF_12/2015	FUES - FUNDAÇÕES E ESTRUTURAS	KG	1,0000000	9,16	9,16
Composição Auxiliar	88245	SINAPI	ARMADOR COM ENCARGOS COMPLEMENTARES	SEDI - SERVIÇOS DIVERSOS	H	0,0698000	23,55	1,64
Composição Auxiliar	88238	SINAPI	AJUDANTE DE ARMADOR COM ENCARGOS COMPLEMENTARES	SEDI - SERVIÇOS DIVERSOS	H	0,0114000	18,19	0,20
Insumo	00043132	SINAPI	ARAME RECOZIDO 16 BWG, D = 1,65 MM (0,016 KG/M) OU 18 BWG, D = 1,25 MM (0,01 KG/M)	Material	KG	0,0250000	29,25	0,73
Insumo	00039017	SINAPI	ESPAÇADOR / DISTANCIADOR CIRCULAR COM ENTRADA LATERAL, EM PLASTICO, PARA VERGALHAO *4,2 A 12,5* MM, COBRIMENTO 20 MM	Material	UN	0,3670000	0,22	0,08

MO sem LS => 1,43 LS => 0,00 MO com LS => 1,43
Valor do BDI => 2,86 Valor com BDI => 14,67

6.2.11	Código	Banco	Descrição	Tipo	Und	Quant.	Valor Unit	Total
--------	--------	-------	-----------	------	-----	--------	------------	-------





OBRA : Conclusão da Construção da Escola e Creche do Padre João Maria

SINAPI - 02/2022 - RN ORSE - 01/2022 - SE ,SEINFRA - 027 - CE SICRO3 - 10/2021 - RN, CAERN - 11/2021 - RN

Endereço

Av. Padre Tito - Loteamento Pe João Ma - SÃO GONÇALO DO AMARANTE/RN

B.D.I. 24,23%

Data Abril / 2022.

Composições Analíticas com Preço Unitário

Composição	92780	SINAPI	ARMAÇÃO DE PILAR OU VIGA DE UMA ESTRUTURA CONVENCIONAL DE CONCRETO ARMADO EM UMA EDIFICAÇÃO TÉRREA OU SOBRADO UTILIZANDO AÇO CA-50 DE 16,0 MM - MONTAGEM. AF_12/2015	FUES - FUNDAÇÕES E ESTRUTURAS	KG	1,0000000	11,09	11,09	
Composição Auxiliar	92796	SINAPI	CORTE E DOBRA DE AÇO CA-50, DIÂMETRO DE 16,0 MM, UTILIZADO EM ESTRUTURAS DIVERSAS, EXCETO LAJES. AF_12/2015	FUES - FUNDAÇÕES E ESTRUTURAS	KG	1,0000000	9,07	9,07	
Composição Auxiliar	88238	SINAPI	AJUDANTE DE ARMADOR COM ENCARGOS COMPLEMENTARES	SEDI - SERVIÇOS DIVERSOS	H	0,0077000	18,19	0,14	
Composição Auxiliar	88245	SINAPI	ARMADOR COM ENCARGOS COMPLEMENTARES	SEDI - SERVIÇOS DIVERSOS	H	0,0473000	23,55	1,11	
Insumo	00043132	SINAPI	ARAME RECOZIDO 16 BWG, D = 1,65 MM (0,016 KG/M) OU 18 BWG, D = 1,25 MM (0,01 KG/M)	Material	KG	0,0250000	29,25	0,73	
Insumo	00039017	SINAPI	ESPACADOR / DISTANCIADOR CIRCULAR COM ENTRADA LATERAL, EM PLASTICO, PARA VERGALHAO *4,2 A 12,5* MM, COBRIMENTO 20 MM	Material	UN	0,2120000	0,22	0,04	
				MO sem LS =>	0,94	LS =>	0,00	MO com LS =>	0,94
				Valor do BDI =>	2,68	Valor com BDI =>		13,77	

6.2.12	Código	Banco	Descrição	Tipo	Und	Quant.	Valor Unit	Total	
Composição	92775	SINAPI	ARMAÇÃO DE PILAR OU VIGA DE UMA ESTRUTURA CONVENCIONAL DE CONCRETO ARMADO EM UMA EDIFICAÇÃO TÉRREA OU SOBRADO UTILIZANDO AÇO CA-60 DE 5,0 MM - MONTAGEM. AF_12/2015	FUES - FUNDAÇÕES E ESTRUTURAS	KG	1,0000000	18,39	18,39	
Composição Auxiliar	92791	SINAPI	CORTE E DOBRA DE AÇO CA-60, DIÂMETRO DE 5,0 MM, UTILIZADO EM ESTRUTURAS DIVERSAS, EXCETO LAJES. AF_12/2015	FUES - FUNDAÇÕES E ESTRUTURAS	KG	1,0000000	11,46	11,46	
Composição Auxiliar	88245	SINAPI	ARMADOR COM ENCARGOS COMPLEMENTARES	SEDI - SERVIÇOS DIVERSOS	H	0,2245000	23,55	5,28	
Composição Auxiliar	88238	SINAPI	AJUDANTE DE ARMADOR COM ENCARGOS COMPLEMENTARES	SEDI - SERVIÇOS DIVERSOS	H	0,0367000	18,19	0,66	
Insumo	00043132	SINAPI	ARAME RECOZIDO 16 BWG, D = 1,65 MM (0,016 KG/M) OU 18 BWG, D = 1,25 MM (0,01 KG/M)	Material	KG	0,0250000	29,25	0,73	
Insumo	00039017	SINAPI	ESPACADOR / DISTANCIADOR CIRCULAR COM ENTRADA LATERAL, EM PLASTICO, PARA VERGALHAO *4,2 A 12,5* MM, COBRIMENTO 20 MM	Material	UN	1,1900000	0,22	0,26	
				MO sem LS =>	5,63	LS =>	0,00	MO com LS =>	5,63
				Valor do BDI =>	4,45	Valor com BDI =>		22,84	

6.2.13	Código	Banco	Descrição	Tipo	Und	Quant.	Valor Unit	Total
Composição	103673	SINAPI	LANÇAMENTO COM USO DE BOMBA, ADENSAMENTO E ACABAMENTO DE CONCRETO EM ESTRUTURAS. AF_02/2022	FUES - FUNDAÇÕES E ESTRUTURAS	m³	1,0000000	34,96	34,96
Composição Auxiliar	90586	SINAPI	VIBRADOR DE IMERSÃO, DIÂMETRO DE PONTEIRA 45MM, MOTOR ELÉTRICO TRIFÁSICO POTÊNCIA DE 2 CV - CHP DIURNO. AF_06/2015	CHOR - CUSTOS HORÁRIOS DE	CHP	0,0940000	1,21	0,11



OBRA : Conclusão da Construção da Escola e Creche do Padre João Maria

SINAPI - 02/2022 - RN ORSE - 01/2022 - SE ,SEINFRA - 027 - CE SICRO3 - 10/2021 - RN, CAERN - 11/2021 - RN

Endereço

Av. Padre Tito - Loteamento Pe João Ma - SÃO GONÇALO DO AMARANTE/RN

B.D.I. 24,23%

Data Abril / 2022.

Composições Analíticas com Preço Unitário

Composição Auxiliar	90587	SINAPI	VIBRADOR DE IMERSÃO, DIÂMETRO DE PONTEIRA 45MM, MOTOR ELÉTRICO TRIFÁSICO POTÊNCIA DE 2 CV - CHI DIURNO. AF_06/2015	CHOR - CUSTOS HORÁRIOS DE	CHI	0,1300000	0,49	0,06	
Composição Auxiliar	88262	SINAPI	CARPINTEIRO DE FORMAS COM ENCARGOS COMPLEMENTARES	SEDI - SERVIÇOS DIVERSOS	H	0,2240000	21,92	4,91	
Composição Auxiliar	88309	SINAPI	PEDREIRO COM ENCARGOS COMPLEMENTARES	SEDI - SERVIÇOS DIVERSOS	H	0,2240000	22,16	4,96	
Composição Auxiliar	88316	SINAPI	SERVENTE COM ENCARGOS COMPLEMENTARES	SEDI - SERVIÇOS DIVERSOS	H	1,3450000	18,53	24,92	
				MO sem LS =>	23,08	LS =>	0,00	MO com LS =>	23,08
				Valor do BDI =>	8,47			Valor com BDI =>	43,43

6.3.1	Código	Banco	Descrição	Tipo	Und	Quant.	Valor Unit	Total	
Composição	101161	SINAPI	ALVENARIA DE VEDAÇÃO COM ELEMENTO VAZADO DE CONCRETO (COBOGÓ) DE 7X50X50CM E ARGAMASSA DE ASSENTAMENTO COM PREPARO EM BETONEIRA. AF_05/2020	PARE - PAREDES/PAINEIS	m²	1,0000000	156,48	156,48	
Composição Auxiliar	100489	SINAPI	ARGAMASSA TRAÇO 1:3 (EM VOLUME DE CIMENTO E AREIA MÉDIA ÚMIDA), PREPARO MECÂNICO COM BETONEIRA 600 L. AF_08/2019	SEDI - SERVIÇOS DIVERSOS	m³	0,0100000	434,18	4,34	
Composição Auxiliar	88309	SINAPI	PEDREIRO COM ENCARGOS COMPLEMENTARES	SEDI - SERVIÇOS DIVERSOS	H	2,0550000	22,16	45,53	
Composição Auxiliar	88316	SINAPI	SERVENTE COM ENCARGOS COMPLEMENTARES	SEDI - SERVIÇOS DIVERSOS	H	1,0280000	18,53	19,04	
Insumo	0000665	SINAPI	ELEMENTO VAZADO DE CONCRETO, QUADRICULADO, 16 FUROS *50 X 50 X 7* CM	Material	UN	3,9500000	22,17	87,57	
				MO sem LS =>	44,78	LS =>	0,00	MO com LS =>	44,78
				Valor do BDI =>	37,91			Valor com BDI =>	194,39

6.3.2	Código	Banco	Descrição	Tipo	Und	Quant.	Valor Unit	Total
Composição	101750	SINAPI	PISO CIMENTADO, TRAÇO 1:3 (CIMENTO E AREIA), ACABAMENTO RÚSTICO, ESPESSURA 4,0 CM, PREPARO MECÂNICO DA ARGAMASSA. AF_09/2020	PISO - PISOS	m²	1,0000000	41,42	41,42
Composição Auxiliar	87298	SINAPI	ARGAMASSA TRAÇO 1:3 (EM VOLUME DE CIMENTO E AREIA MÉDIA ÚMIDA) PARA CONTRAPISO, PREPARO MECÂNICO COM BETONEIRA 400 L. AF_08/2019	SEDI - SERVIÇOS DIVERSOS	m³	0,0530000	530,92	28,13
Composição Auxiliar	88309	SINAPI	PEDREIRO COM ENCARGOS COMPLEMENTARES	SEDI - SERVIÇOS DIVERSOS	H	0,3620000	22,16	8,02
Composição Auxiliar	88316	SINAPI	SERVENTE COM ENCARGOS COMPLEMENTARES	SEDI - SERVIÇOS DIVERSOS	H	0,1810000	18,53	3,35
Insumo	00003671	SINAPI	JUNTA PLASTICA DE DILATAÇÃO PARA PISOS, COR CINZA, 17 X 3 MM (ALTURA X ESPESSURA)	Material	M	1,6700000	1,15	1,92





OBRA : Conclusão da Construção da Escola e Creche do Padre João Maria

SINAPI - 02/2022 - RN ORSE - 01/2022 - SE ,SEINFRA - 027 - CE SICRO3 - 10/2021 - RN, CAERN - 11/2021 - RN

Endereço

Av. Padre Tito - Loteamento Pe João Ma - SÃO GONÇALO DO AMARANTE/RN

B.D.I. 24,23%

Data Abril / 2022.

Composições Analíticas com Preço Unitário

MO sem LS => 12,00 LS => 0,00 MO com LS => 12,00
Valor do BDI => 10,03 Valor com BDI => 51,45

6.3.3	Código	Banco	Descrição	Tipo	Und	Quant.	Valor Unit	Total	
Composição	6979	ORSE	Escada Marinheiro em aço CA-50 d=16mm (5/8"), exceto pintura - Rev 01	Serviços de Proteção e	m	1,0000000	62,68	62,68	
Composição Auxiliar	1903	ORSE	Argamassa cimento e areia traço t-1 (1:3) - 1 saco cimento 50kg / 3 padiolas areia dim. 0.35 x 0.45 x 0.23 m - Confeção mecânica e transporte	Argamassas	m³	0,0025000	402,78	1,00	
Composição Auxiliar	10549	ORSE	Encargos Complementares - Servente	Provisórios	h	0,8000000	3,53	2,82	
Composição Auxiliar	10550	ORSE	Encargos Complementares - Pedreiro	Provisórios	h	0,4000000	3,42	1,36	
Insumo	00004750	SINAPI	PEDREIRO	Mão de Obra	H	0,4000000	15,27	6,10	
Insumo	00006111	SINAPI	SERVENTE DE OBRAS	Mão de Obra	H	0,8000000	11,82	9,45	
Insumo	00043055	SINAPI	ACO CA-50, 12,5 MM OU 16,0 MM, VERGALHAO	Material	KG	5,1800000	8,10	41,95	
				MO sem LS =>	15,66	LS =>	0,00	MO com LS =>	15,66
				Valor do BDI =>	15,18	Valor com BDI =>		77,86	

6.3.4	Código	Banco	Descrição	Tipo	Und	Quant.	Valor Unit	Total	
Composição	88485	SINAPI	APLICAÇÃO DE FUNDO SELADOR ACRÍLICO EM PAREDES, UMA DEMÃO. AF_06/2014	PINT - PINTURAS	m²	1,0000000	2,11	2,11	
Composição Auxiliar	88310	SINAPI	PINTOR COM ENCARGOS COMPLEMENTARES	SEDI - SERVIÇOS DIVERSOS	H	0,0390000	23,49	0,91	
Composição Auxiliar	88316	SINAPI	SERVENTE COM ENCARGOS COMPLEMENTARES	SEDI - SERVIÇOS DIVERSOS	H	0,0140000	18,53	0,25	
Insumo	00006085	SINAPI	SELADOR ACRILICO PAREDES INTERNAS/EXTERNAS	Material	L	0,1600000	5,98	0,95	
				MO sem LS =>	0,77	LS =>	0,00	MO com LS =>	0,77
				Valor do BDI =>	0,51	Valor com BDI =>		2,62	

6.3.5	Código	Banco	Descrição	Tipo	Und	Quant.	Valor Unit	Total
Composição	2160040	CAERN	APLICAÇÃO MANUAL DE PINTURA COM TINTA LÁTEX ACRÍLICA EM ELEMENTO VAZADO DE CONCRETO (COBOGÓ), DUAS DEMÃOS. INC_05/2021	216	M²	1,0000000	23,50	23,50
Composição Auxiliar	88310	SINAPI	PINTOR COM ENCARGOS COMPLEMENTARES	SEDI - SERVIÇOS DIVERSOS	H	0,3740000	23,49	8,78
Composição Auxiliar	100301	SINAPI	AJUDANTE DE PINTOR COM ENCARGOS COMPLEMENTARES	SEDI - SERVIÇOS DIVERSOS	H	0,1380000	19,79	2,73
Insumo	00007356	SINAPI	TINTA ACRILICA PREMIUM, COR BRANCO FOSCO	Material	L	0,6600000	18,18	11,99





OBRA : Conclusão da Construção da Escola e Creche do Padre João Maria

SINAPI - 02/2022 - RN ORSE - 01/2022 - SE ,SEINFRA - 027 - CE SICRO3 - 10/2021 - RN, CAERN - 11/2021 - RN

Endereço

Av. Padre Tito - Loteamento Pe João Ma - SÃO GONÇALO DO AMARANTE/RN

B.D.I. 24,23%

Data Abril / 2022.

Composições Analíticas com Preço Unitário

MO sem LS => 7,52 LS => 0,00 MO com LS => 7,52
Valor do BDI => 5,69 Valor com BDI => 29,19

6.3.6	Código	Banco	Descrição	Tipo	Und	Quant.	Valor Unit	Total	
Composição	88426	SINAPI	APLICAÇÃO MANUAL DE PINTURA COM TINTA TEXTURIZADA ACRÍLICA EM PANOS CEGOS DE FACHADA (SEM PRESENÇA DE VÃOS) DE EDIFÍCIOS DE MÚLTIPLOS PAVIMENTOS, DUAS CORES. AF_06/2014	PINT - PINTURAS	m²	1,0000000	11,86	11,86	
Composição Auxiliar	88310	SINAPI	PINTOR COM ENCARGOS COMPLEMENTARES	SEDI - SERVIÇOS DIVERSOS	H	0,1230000	23,49	2,88	
Composição Auxiliar	88316	SINAPI	SERVENTE COM ENCARGOS COMPLEMENTARES	SEDI - SERVIÇOS DIVERSOS	H	0,0310000	18,53	0,57	
Insumo	00038877	SINAPI	MASSA PREMIUM PARA TEXTURA LISA DE BASE ACRILICA, USO INTERNO E EXTERNO	Material	KG	1,9380000	4,34	8,41	
				MO sem LS =>	2,30	LS =>	0,00	MO com LS =>	2,30
				Valor do BDI =>	2,87	Valor com BDI =>		14,73	

6.3.7	Código	Banco	Descrição	Tipo	Und	Quant.	Valor Unit	Total	
Composição	98569	SINAPI	PROTEÇÃO MECÂNICA DE SUPERFÍCIE HORIZONTAL COM ARGAMASSA DE CIMENTO E AREIA, TRAÇO 1:3, E=5CM. AF_06/2018 (fundo e tampa)	IMPE - IMPERMEABILIZAÇÕES E	m²	1,0000000	65,67	65,67	
Composição Auxiliar	87372	SINAPI	ARGAMASSA TRAÇO 1:3 (EM VOLUME DE CIMENTO E AREIA MÉDIA ÚMIDA) PARA CONTRAPISO, PREPARO MANUAL. AF_08/2019	SEDI - SERVIÇOS DIVERSOS	m³	0,0540000	632,70	34,16	
Composição Auxiliar	88309	SINAPI	PEDREIRO COM ENCARGOS COMPLEMENTARES	SEDI - SERVIÇOS DIVERSOS	H	1,1380000	22,16	25,21	
Composição Auxiliar	88316	SINAPI	SERVENTE COM ENCARGOS COMPLEMENTARES	SEDI - SERVIÇOS DIVERSOS	H	0,2300000	18,53	4,26	
Insumo	00038365	SINAPI	CAMADA SEPARADORA DE FILME DE POLIETILENO 20 A 25 MICRA	Material	m²	1,0400000	1,97	2,04	
				MO sem LS =>	27,99	LS =>	0,00	MO com LS =>	27,99
				Valor do BDI =>	15,91	Valor com BDI =>		81,58	

6.3.8	Código	Banco	Descrição	Tipo	Und	Quant.	Valor Unit	Total
Composição	98568	SINAPI	PROTEÇÃO MECÂNICA DE SUPERFÍCIE VERTICAL COM ARGAMASSA DE CIMENTO E AREIA, TRAÇO 1:3, E=4CM. AF_06/2018	IMPE - IMPERMEABILIZAÇÕES E	m²	1,0000000	66,33	66,33
Composição Auxiliar	87372	SINAPI	ARGAMASSA TRAÇO 1:3 (EM VOLUME DE CIMENTO E AREIA MÉDIA ÚMIDA) PARA CONTRAPISO, PREPARO MANUAL. AF_08/2019	SEDI - SERVIÇOS DIVERSOS	m³	0,0440000	632,70	27,83
Composição Auxiliar	88316	SINAPI	SERVENTE COM ENCARGOS COMPLEMENTARES	SEDI - SERVIÇOS DIVERSOS	H	0,1910000	18,53	3,53
Composição Auxiliar	88309	SINAPI	PEDREIRO COM ENCARGOS COMPLEMENTARES	SEDI - SERVIÇOS DIVERSOS	H	0,9460000	22,16	20,96





OBRA : Conclusão da Construção da Escola e Creche do Padre João Maria

SINAPI - 02/2022 - RN ORSE - 01/2022 - SE ,SEINFRA - 027 - CE SICRO3 - 10/2021 - RN, CAERN - 11/2021 - RN

Endereço

Av. Padre Tito - Loteamento Pe João Ma - SÃO GONÇALO DO AMARANTE/RN

B.D.I. 24,23%

Data Abril / 2022.

Composições Analíticas com Preço Unitário

Insumo	00010931	SINAPI	TELA DE ARAME GALVANIZADA, HEXAGONAL, FIO 0,56 MM (24 BWG), MALHA 1/2", H = 1 M	Material	m²	1,0500000	13,35	14,01	
				MO sem LS =>	23,14	LS =>	0,00	MO com LS =>	23,14
				Valor do BDI =>	16,07			Valor com BDI =>	82,40

6.3.9	Código	Banco	Descrição	Tipo	Und	Quant.	Valor Unit	Total	
Composição	98555	SINAPI	IMPERMEABILIZAÇÃO DE SUPERFÍCIE COM ARGAMASSA POLIMÉRICA / MEMBRANA ACRÍLICA, 3 DEMÃOS. AF_06/2018(parte inferior da tampa)	IMPE - IMPERMEABILIZAÇÕES E	m²	1,0000000	24,79	24,79	
Composição Auxiliar	88270	SINAPI	IMPERMEABILIZADOR COM ENCARGOS COMPLEMENTARES	SEDI - SERVIÇOS DIVERSOS	H	0,5320000	22,16	11,78	
Composição Auxiliar	88243	SINAPI	AJUDANTE ESPECIALIZADO COM ENCARGOS COMPLEMENTARES	SEDI - SERVIÇOS DIVERSOS	H	0,1080000	18,96	2,04	
Insumo	00000135	SINAPI	ARGAMASSA POLIMERICA IMPERMEABILIZANTE SEMIFLEXIVEL, BICOMPONENTE (MEMBRANA IMPERMEABILIZANTE ACRILICA)	Material	KG	3,2000000	3,43	10,97	
				MO sem LS =>	9,60	LS =>	0,00	MO com LS =>	9,60
				Valor do BDI =>	6,00			Valor com BDI =>	30,79

6.3.10	Código	Banco	Descrição	Tipo	Und	Quant.	Valor Unit	Total	
Composição	98546	SINAPI	IMPERMEABILIZAÇÃO DE SUPERFÍCIE COM MANTA ASFÁLTICA, UMA CAMADA, INCLUSIVE APLICAÇÃO DE PRIMER ASFÁLTICO, E=3MM. AF_06/2018	IMPE - IMPERMEABILIZAÇÕES E PROTEÇÕES DIVERSAS	m²	1,0000000	92,61	92,61	
Composição Auxiliar	88270	SINAPI	IMPERMEABILIZADOR COM ENCARGOS COMPLEMENTARES	SEDI - SERVIÇOS DIVERSOS	H	0,9480000	22,16	21,00	
Composição Auxiliar	88243	SINAPI	AJUDANTE ESPECIALIZADO COM ENCARGOS COMPLEMENTARES	SEDI - SERVIÇOS DIVERSOS	H	0,1920000	18,96	3,64	
Insumo	00004226	SINAPI	GAS DE COZINHA - GLP	Material	KG	0,2600000	8,90	2,31	
Insumo	00004014	SINAPI	MANTA ASFALTICA ELASTOMERICA EM POLIESTER 3 MM, TIPO III, CLASSE B, ACABAMENTO PP (NBR 9952)	Material	m²	1,1250000	50,99	57,36	
Insumo	00000511	SINAPI	PRIMER PARA MANTA ASFALTICA A BASE DE ASFALTO MODIFICADO DILUIDO EM SOLVENTE, APLICACAO A FRIO	Material	L	0,6150000	13,50	8,30	
				MO sem LS =>	17,11	LS =>	0,00	MO com LS =>	17,11
				Valor do BDI =>	22,43			Valor com BDI =>	115,04

6.3.11	Código	Banco	Descrição	Tipo	Und	Quant.	Valor Unit	Total
Composição	2040200	CAERN	LOCAÇÃO MENSAL DE CIMBRAMENTO METÁLICO, INCLUSIVE MONTAGEM.INC_05/2016	204	M³	1,0000000	29,07	29,07
Composição Auxiliar	88278	SINAPI	MONTADOR DE ESTRUTURA METÁLICA COM ENCARGOS COMPLEMENTARES	SEDI - SERVIÇOS DIVERSOS	H	0,6500000	27,26	17,71





OBRA : Conclusão da Construção da Escola e Creche do Padre João Maria

SINAPI - 02/2022 - RN ORSE - 01/2022 - SE ,SEINFRA - 027 - CE SICRO3 - 10/2021 - RN, CAERN - 11/2021 - RN

Endereço

Av. Padre Tito - Loteamento Pe João Ma - SÃO GONÇALO DO AMARANTE/RN

B.D.I. 24,23%

Data Abril / 2022.

Composições Analíticas com Preço Unitário

Composição Auxiliar	88316	SINAPI	SERVENTE COM ENCARGOS COMPLEMENTARES	SEDI - SERVIÇOS DIVERSOS	H	0,1800000	18,53	3,33	
Insumo	11014	SEINFRA	ESCORAMENTO METÁLICO P/ CIMBRAMENTO C/ CONTRAVENTAMENTO - LOCAÇÃO	Material	M3xMÉS	1,0000000	8,03	8,03	
				MO sem LS =>	16,25	LS =>	0,00	MO com LS =>	16,25
				Valor do BDI =>	7,04			Valor com BDI =>	36,11

6.3.12	Código	Banco	Descrição	Tipo	Und	Quant.	Valor Unit	Total	
Composição	100701	SINAPI	PORTA DE FERRO, DE ABRIR, TIPO GRADE COM CHAPA, COM GUARNIÇÕES. AF_12/2019 (1 0,70 x 2,1)	ESQV - ESQUADRIAS/FERRAGE	m²	1,0000000	686,87	686,87	
Composição Auxiliar	88627	SINAPI	ARGAMASSA TRAÇO 1:0.5:4.5 (EM VOLUME DE CIMENTO, CAL E AREIA MÉDIA ÚMIDA) PARA ASSENTAMENTO DE ALVENARIA, PREPARO MANUAL. AF_08/2019	SEDI - SERVIÇOS DIVERSOS	m³	0,0120000	480,23	5,76	
Composição Auxiliar	88309	SINAPI	PEDREIRO COM ENCARGOS COMPLEMENTARES	SEDI - SERVIÇOS DIVERSOS	H	0,4570000	22,16	10,12	
Composição Auxiliar	88316	SINAPI	SERVENTE COM ENCARGOS COMPLEMENTARES	SEDI - SERVIÇOS DIVERSOS	H	0,2290000	18,53	4,24	
Insumo	00004930	SINAPI	PORTA DE ABRIR / GIRO, EM GRADIL FERRO, COM BARRA CHATA 3 CM X 1/4", COM REQUADRO E GUARNICAO - COMPLETO - ACABAMENTO NATURAL	Material	m²	1,0000000	666,75	666,75	
				MO sem LS =>	11,10	LS =>	0,00	MO com LS =>	11,10
				Valor do BDI =>	166,42			Valor com BDI =>	853,29

6.3.13	Código	Banco	Descrição	Tipo	Und	Quant.	Valor Unit	Total	
Composição	100758	SINAPI	PINTURA COM TINTA ALQUÍDICA DE ACABAMENTO (ESMALTE SINTÉTICO ACETINADO) APLICADA A ROLO OU PINCEL SOBRE SUPERFÍCIES METÁLICAS (EXCETO PERFIL) EXECUTADO EM OBRA (02 DEMÃOS). AF_01/2020	PINT - PINTURAS	m²	1,0000000	39,33	39,33	
Composição Auxiliar	88310	SINAPI	PINTOR COM ENCARGOS COMPLEMENTARES	SEDI - SERVIÇOS DIVERSOS	H	1,3559000	23,49	31,85	
Insumo	00005318	SINAPI	SOLVENTE DILUENTE A BASE DE AGUARRAS	Material	L	0,0255000	17,18	0,43	
Insumo	00007311	SINAPI	TINTA ESMALTE SINTETICO PREMIUM ACETINADO	Material	L	0,2549000	27,68	7,05	
				MO sem LS =>	21,30	LS =>	0,00	MO com LS =>	21,30
				Valor do BDI =>	9,52			Valor com BDI =>	48,85

6.3.14	Código	Banco	Descrição	Tipo	Und	Quant.	Valor Unit	Total
--------	--------	-------	-----------	------	-----	--------	------------	-------

Assinado por 1 pessoa: ALEX SANDRO PINHO SALVIANO
Para verificar a validade das assinaturas, acesse <https://saogoncalo.1doc.com.br/verificacao/B5E0-0F7B-FFAC-6F12> e informe o código B5E0-0F7B-FFAC-6F12



OBRA : Conclusão da Construção da Escola e Creche do Padre João Maria

SINAPI - 02/2022 - RN ORSE - 01/2022 - SE ,SEINFRA - 027 - CE SICRO3 - 10/2021 - RN, CAERN - 11/2021 - RN

Endereço

Av. Padre Tito - Loteamento Pe João Ma - SÃO GONÇALO DO AMARANTE/RN

B.D.I. 24,23%

Data Abril / 2022.

Composições Analíticas com Preço Unitário

Composição	Código	Banco	Descrição	Tipo	Und	Quant.	Valor Unit	Total	
Composição	91304	SINAPI	FECHADURA DE EMBUTIR COM CILINDRO, EXTERNA, COMPLETA, ACABAMENTO PADRÃO POPULAR, INCLUSO EXECUÇÃO DE FURO - FORNECIMENTO E INSTALAÇÃO. AF_12/2019	ESQV - ESQUADRIAS/FERRAGE NS/MIDROS	UN	1,0000000	84,94	84,94	
Composição Auxiliar	88261	SINAPI	CARPINTEIRO DE ESQUADRIA COM ENCARGOS COMPLEMENTARES	SEDI - SERVIÇOS DIVERSOS	H	1,0020000	21,22	21,26	
Composição Auxiliar	88316	SINAPI	SERVENTE COM ENCARGOS COMPLEMENTARES	SEDI - SERVIÇOS DIVERSOS	H	0,5010000	18,53	9,28	
Insumo	00003080	SINAPI	FECHADURA DE EMBUTIR PARA PORTA EXTERNA / ENTRADA, MAQUINA 40 MM, COM CILINDRO, MACANETA ALAVANCA E ESPELHO EM METAL CROMADO - NIVEL SEGURANCA MEDIO - COMPLETA	Material	CJ	1,0000000	54,40	54,40	
				MO sem LS =>	20,75	LS =>	0,00	MO com LS =>	20,75
				Valor do BDI =>	20,58	Valor com BDI =>		105,52	

7.1	Código	Banco	Descrição	Tipo	Und	Quant.	Valor Unit	Total	
Composição	10719	ORSE	Placa de indicativa em acrílico e adesivo, com sinalização para deficientes, dim.: 12 x 30 cm	Sinalização Vertical	Un	1,0000000	43,20	43,20	
Insumo	11476	ORSE	Placa indicativa em acrílico e adesivo com sinalização para deficientes dim.: 12 x 30 cm	Material	Un	1,0000000	43,20	43,20	
				MO sem LS =>	0,00	LS =>	0,00	MO com LS =>	0,00
				Valor do BDI =>	10,46	Valor com BDI =>		53,66	

7.2	Código	Banco	Descrição	Tipo	Und	Quant.	Valor Unit	Total	
Composição	1120003	CAERN	CAIAÇÃO DE PAREDE COM 03 DEMÃOS. R_05/2021	112	M²	1,0000000	7,35	7,35	
Composição Auxiliar	88310	SINAPI	PINTOR COM ENCARGOS COMPLEMENTARES	SEDI - SERVIÇOS DIVERSOS	H	0,3000000	23,49	7,04	
Insumo	00011161	SINAPI	CAL HIDRATADA PARA PINTURA	Material	KG	0,4500000	0,71	0,31	
				MO sem LS =>	4,71	LS =>	0,00	MO com LS =>	4,71
				Valor do BDI =>	1,78	Valor com BDI =>		9,13	

Composições Auxiliares

	Código	Banco	Descrição	Tipo	Und	Quant.	Valor Unit	Total
Composição	88238	SINAPI	AJUDANTE DE ARMADOR COM ENCARGOS COMPLEMENTARES	SEDI - SERVIÇOS	H	1,0000000	18,19	18,19
Composição Auxiliar	95308	SINAPI	CURSO DE CAPACITAÇÃO PARA AJUDANTE DE ARMADOR (ENCARGOS COMPLEMENTARES) - HORISTA	SEDI - SERVIÇOS DIVERSOS	H	1,0000000	0,10	0,10
Insumo	00037370	SINAPI	ALIMENTACAO - HORISTA (ENCARGOS COMPLEMENTARES) (COLETADO CAIXA)	Outros	H	1,0000000	3,23	3,23
Insumo	00006114	SINAPI	AJUDANTE DE ARMADOR	Mão de Obra	H	1,0000000	11,46	11,46





OBRA : Conclusão da Construção da Escola e Creche do Padre João Maria

SINAPI - 02/2022 - RN ORSE - 01/2022 - SE ,SEINFRA - 027 - CE SICRO3 - 10/2021 - RN, CAERN - 11/2021 - RN

Endereço

Av. Padre Tito - Loteamento Pe João Ma - SÃO GONÇALO DO AMARANTE/RN

B.D.I. 24,23%

Data Abril / 2022.

Composições Analíticas com Preço Unitário

Insumo	00043489	SINAPI	EPI - FAMILIA PEDREIRO - HORISTA (ENCARGOS COMPLEMENTARES - COLETADO CAIXA)	Equipamento	H	1,0000000	1,09	1,09	
Insumo	00043465	SINAPI	FERRAMENTAS - FAMILIA PEDREIRO - HORISTA (ENCARGOS COMPLEMENTARES - COLETADO CAIXA)	Equipamento	H	1,0000000	0,74	0,74	
Insumo	00037372	SINAPI	EXAMES - HORISTA (ENCARGOS COMPLEMENTARES) (COLETADO CAIXA)	Outros	H	1,0000000	0,81	0,81	
Insumo	00037373	SINAPI	SEGURO - HORISTA (ENCARGOS COMPLEMENTARES) (COLETADO CAIXA)	Taxas	H	1,0000000	0,06	0,06	
Insumo	00037371	SINAPI	TRANSPORTE - HORISTA (ENCARGOS COMPLEMENTARES) (COLETADO CAIXA)	Serviços	H	1,0000000	0,70	0,70	
				MO sem LS =>	11,56	LS =>	0,00	MO com LS =>	11,56
				Valor do BDI =>	4,40			Valor com BDI =>	22,59

Composição	Código	Banco	Descrição	Tipo	Und	Quant.	Valor Unit	Total	
Composição	88239	SINAPI	AJUDANTE DE CARPINTEIRO COM ENCARGOS COMPLEMENTARES	SEDI - SERVIÇOS	H	1,0000000	18,32	18,32	
Composição Auxiliar	95309	SINAPI	CURSO DE CAPACITAÇÃO PARA AJUDANTE DE CARPINTEIRO (ENCARGOS COMPLEMENTARES) - HORISTA	SEDI - SERVIÇOS DIVERSOS	H	1,0000000	0,14	0,14	
Insumo	00037370	SINAPI	ALIMENTACAO - HORISTA (ENCARGOS COMPLEMENTARES) (COLETADO CAIXA)	Outros	H	1,0000000	3,23	3,23	
Insumo	00006117	SINAPI	CARPINTEIRO AUXILIAR	Mão de Obra	H	1,0000000	11,67	11,67	
Insumo	00043483	SINAPI	EPI - FAMILIA CARPINTEIRO DE FORMAS - HORISTA (ENCARGOS COMPLEMENTARES - COLETADO CAIXA)	Equipamento	H	1,0000000	1,26	1,26	
Insumo	00043459	SINAPI	FERRAMENTAS - FAMILIA CARPINTEIRO DE FORMAS - HORISTA (ENCARGOS COMPLEMENTARES - COLETADO CAIXA)	Equipamento	H	1,0000000	0,45	0,45	
Insumo	00037372	SINAPI	EXAMES - HORISTA (ENCARGOS COMPLEMENTARES) (COLETADO CAIXA)	Outros	H	1,0000000	0,81	0,81	
Insumo	00037373	SINAPI	SEGURO - HORISTA (ENCARGOS COMPLEMENTARES) (COLETADO CAIXA)	Taxas	H	1,0000000	0,06	0,06	
Insumo	00037371	SINAPI	TRANSPORTE - HORISTA (ENCARGOS COMPLEMENTARES) (COLETADO CAIXA)	Serviços	H	1,0000000	0,70	0,70	
				MO sem LS =>	11,81	LS =>	0,00	MO com LS =>	11,81
				Valor do BDI =>	4,43			Valor com BDI =>	22,75

Composição	Código	Banco	Descrição	Tipo	Und	Quant.	Valor Unit	Total
Composição	100301	SINAPI	AJUDANTE DE PINTOR COM ENCARGOS COMPLEMENTARES	SEDI - SERVIÇOS	H	1,0000000	19,79	19,79
Composição Auxiliar	100291	SINAPI	CURSO DE CAPACITAÇÃO PARA AJUDANTE DE PINTOR (ENCARGOS COMPLEMENTARES) - HORISTA	SEDI - SERVIÇOS DIVERSOS	H	1,0000000	0,14	0,14
Insumo	00037370	SINAPI	ALIMENTACAO - HORISTA (ENCARGOS COMPLEMENTARES) (COLETADO CAIXA)	Outros	H	1,0000000	3,23	3,23
Insumo	00034466	SINAPI	AJUDANTE DE PINTOR	Mão de Obra	H	1,0000000	11,87	11,87
Insumo	00043490	SINAPI	EPI - FAMILIA PINTOR - HORISTA (ENCARGOS COMPLEMENTARES - COLETADO CAIXA)	Equipamento	H	1,0000000	1,50	1,50





OBRA : Conclusão da Construção da Escola e Creche do Padre João Maria

SINAPI - 02/2022 - RN ORSE - 01/2022 - SE ,SEINFRA - 027 - CE SICRO3 - 10/2021 - RN, CAERN - 11/2021 - RN

Endereço

Av. Padre Tito - Loteamento Pe João Ma - SÃO GONÇALO DO AMARANTE/RN

B.D.I. 24,23%

Data Abril / 2022.

Composições Analíticas com Preço Unitário

Insumo	00037372	SINAPI	EXAMES - HORISTA (ENCARGOS COMPLEMENTARES) (COLETADO CAIXA)	Outros	H	1,0000000	0,81	0,81	
Insumo	00043466	SINAPI	FERRAMENTAS - FAMILIA PINTOR - HORISTA (ENCARGOS COMPLEMENTARES - COLETADO CAIXA)	Equipamento	H	1,0000000	1,48	1,48	
Insumo	00037373	SINAPI	SEGURO - HORISTA (ENCARGOS COMPLEMENTARES) (COLETADO CAIXA)	Taxas	H	1,0000000	0,06	0,06	
Insumo	00037371	SINAPI	TRANSPORTE - HORISTA (ENCARGOS COMPLEMENTARES) (COLETADO CAIXA)	Serviços	H	1,0000000	0,70	0,70	
				MO sem LS =>	12,01	LS =>	0,00	MO com LS =>	12,01
				Valor do BDI =>	4,79			Valor com BDI =>	24,58

	Código	Banco	Descrição	Tipo	Und	Quant.	Valor Unit	Total	
Composição	88243	SINAPI	AJUDANTE ESPECIALIZADO COM ENCARGOS COMPLEMENTARES	SEDI - SERVIÇOS	H	1,0000000	18,96	18,96	
Composição Auxiliar	95313	SINAPI	CURSO DE CAPACITAÇÃO PARA AJUDANTE ESPECIALIZADO (ENCARGOS COMPLEMENTARES) - HORISTA	SEDI - SERVIÇOS DIVERSOS	H	1,0000000	0,11	0,11	
Insumo	00037370	SINAPI	ALIMENTACAO - HORISTA (ENCARGOS COMPLEMENTARES) (COLETADO CAIXA)	Outros	H	1,0000000	3,23	3,23	
Insumo	00000242	SINAPI	AJUDANTE ESPECIALIZADO	Mão de Obra	H	1,0000000	12,34	12,34	
Insumo	00043491	SINAPI	EPI - FAMILIA SERVENTE - HORISTA (ENCARGOS COMPLEMENTARES - COLETADO CAIXA)	Equipamento	H	1,0000000	1,15	1,15	
Insumo	00043467	SINAPI	FERRAMENTAS - FAMILIA SERVENTE - HORISTA (ENCARGOS COMPLEMENTARES - COLETADO CAIXA)	Equipamento	H	1,0000000	0,56	0,56	
Insumo	00037372	SINAPI	EXAMES - HORISTA (ENCARGOS COMPLEMENTARES) (COLETADO CAIXA)	Outros	H	1,0000000	0,81	0,81	
Insumo	00037373	SINAPI	SEGURO - HORISTA (ENCARGOS COMPLEMENTARES) (COLETADO CAIXA)	Taxas	H	1,0000000	0,06	0,06	
Insumo	00037371	SINAPI	TRANSPORTE - HORISTA (ENCARGOS COMPLEMENTARES) (COLETADO CAIXA)	Serviços	H	1,0000000	0,70	0,70	
				MO sem LS =>	12,45	LS =>	0,00	MO com LS =>	12,45
				Valor do BDI =>	4,59			Valor com BDI =>	23,55

	Código	Banco	Descrição	Tipo	Und	Quant.	Valor Unit	Total
Composição	93563	SINAPI	ALMOXARIFE COM ENCARGOS COMPLEMENTARES	SEDI - SERVIÇOS	MES	1,0000000	3.066,03	3.066,03
Composição Auxiliar	95413	SINAPI	CURSO DE CAPACITAÇÃO PARA ALMOXARIFE (ENCARGOS COMPLEMENTARES) - MENSALISTA	SEDI - SERVIÇOS DIVERSOS	MES	1,0000000	8,53	8,53
Insumo	00040809	SINAPI	ALMOXARIFE (MENSALISTA)	Mão de Obra	MES	1,0000000	2.753,71	2.753,71
Insumo	00043494	SINAPI	EPI - FAMILIA ALMOXARIFE - MENSALISTA (ENCARGOS COMPLEMENTARES - COLETADO CAIXA)	Equipamento	MES	1,0000000	130,43	130,43
Insumo	00043470	SINAPI	FERRAMENTAS - FAMILIA ALMOXARIFE - MENSALISTA (ENCARGOS COMPLEMENTARES - COLETADO CAIXA)	Equipamento	MES	1,0000000	9,21	9,21
Insumo	00040863	SINAPI	EXAMES - MENSALISTA (COLETADO CAIXA)	Material	MES	1,0000000	152,35	152,35
Insumo	00040864	SINAPI	SEGURO - MENSALISTA (COLETADO CAIXA)	Material	MES	1,0000000	11,80	11,80





OBRA : Conclusão da Construção da Escola e Creche do Padre João Maria

SINAPI - 02/2022 - RN ORSE - 01/2022 - SE ,SEINFRA - 027 - CE SICRO3 - 10/2021 - RN, CAERN - 11/2021 - RN

Endereço

Av. Padre Tito - Loteamento Pe João Ma - SÃO GONÇALO DO AMARANTE/RN

B.D.I. 24,23%

Data Abril / 2022.

Composições Analíticas com Preço Unitário

MO sem LS => 2.762,24 LS => 0,00 MO com LS => 2.762,24

Valor do BDI => 742,89 Valor com BDI => 3.808,92

Composição	Código	Banco	Descrição	Tipo	Und	Quant.	Valor Unit	Total	
Composição	88627	SINAPI	ARGAMASSA TRAÇO 1:0,5:4,5 (EM VOLUME DE CIMENTO, CAL E AREIA MÉDIA ÚMIDA) PARA ASSENTAMENTO DE ALVENARIA, PREPARO MANUAL. AF_08/2019	SEDI - SERVIÇOS DIVERSOS	m³	1,0000000	480,23	480,23	
Composição Auxiliar	88316	SINAPI	SERVENTE COM ENCARGOS COMPLEMENTARES	SEDI - SERVIÇOS DIVERSOS	H	8,7800000	18,53	162,69	
Insumo	00000370	SINAPI	AREIA MEDIA - POSTO JAZIDA/FORNECEDOR (RETIRADO NA JAZIDA, SEM TRANSPORTE)	Material	m³	1,1300000	90,00	101,70	
Insumo	00001106	SINAPI	CAL HIDRATADA CH-I PARA ARGAMASSAS	Material	KG	75,4700000	0,43	32,45	
Insumo	00001379	SINAPI	CIMENTO PORTLAND COMPOSTO CP II-32	Material	KG	339,6200000	0,54	183,39	
				MO sem LS =>	105,53	LS =>	0,00	MO com LS =>	105,53
				Valor do BDI =>	116,35	Valor com BDI =>		596,58	

Composição	Código	Banco	Descrição	Tipo	Und	Quant.	Valor Unit	Total	
Composição	88628	SINAPI	ARGAMASSA TRAÇO 1:3 (CIMENTO E AREIA MÉDIA), PREPARO MECÂNICO COM BETONEIRA 400 L. AF_08/2014	SEDI - SERVIÇOS DIVERSOS	m³	1,0000000	440,20	440,20	
Composição Auxiliar	88830	SINAPI	BETONEIRA CAPACIDADE NOMINAL DE 400 L, CAPACIDADE DE MISTURA 280 L, MOTOR ELÉTRICO TRIFÁSICO POTÊNCIA DE 2 CV, SEM CARREGADOR - CHP DIURNO. AF_10/2014	CHOR - CUSTOS HORÁRIOS DE MÁQUINAS E	CHP	0,8000000	1,60	1,28	
Composição Auxiliar	88831	SINAPI	BETONEIRA CAPACIDADE NOMINAL DE 400 L, CAPACIDADE DE MISTURA 280 L, MOTOR ELÉTRICO TRIFÁSICO POTÊNCIA DE 2 CV, SEM CARREGADOR - CHI DIURNO. AF_10/2014	CHOR - CUSTOS HORÁRIOS DE MÁQUINAS E	CHI	2,6200000	0,34	0,89	
Composição Auxiliar	88377	SINAPI	OPERADOR DE BETONEIRA ESTACIONÁRIA/MISTURADOR COM ENCARGOS COMPLEMENTARES	SEDI - SERVIÇOS DIVERSOS	H	3,4200000	23,55	80,54	
Insumo	00000370	SINAPI	AREIA MEDIA - POSTO JAZIDA/FORNECEDOR (RETIRADO NA JAZIDA, SEM TRANSPORTE)	Material	m³	1,0700000	90,00	96,30	
Insumo	00001379	SINAPI	CIMENTO PORTLAND COMPOSTO CP II-32	Material	KG	483,7000000	0,54	261,19	
				MO sem LS =>	61,49	LS =>	0,00	MO com LS =>	61,49
				Valor do BDI =>	106,66	Valor com BDI =>		546,86	

Composição	Código	Banco	Descrição	Tipo	Und	Quant.	Valor Unit	Total
Composição	87372	SINAPI	ARGAMASSA TRAÇO 1:3 (EM VOLUME DE CIMENTO E AREIA MÉDIA ÚMIDA) PARA CONTRAPISO, PREPARO MANUAL. AF_08/2019	SEDI - SERVIÇOS DIVERSOS	m³	1,0000000	632,70	632,70
Composição Auxiliar	88316	SINAPI	SERVENTE COM ENCARGOS COMPLEMENTARES	SEDI - SERVIÇOS DIVERSOS	H	11,6500000	18,53	215,87





OBRA : Conclusão da Construção da Escola e Creche do Padre João Maria

SINAPI - 02/2022 - RN ORSE - 01/2022 - SE ,SEINFRA - 027 - CE SICRO3 - 10/2021 - RN, CAERN - 11/2021 - RN

Endereço

Av. Padre Tito - Loteamento Pe João Ma - SÃO GONÇALO DO AMARANTE/RN

B.D.I. 24,23%

Data Abril / 2022.

Composições Analíticas com Preço Unitário

Insumo	00000370	SINAPI	AREIA MEDIA - POSTO JAZIDA/FORNECEDOR (RETIRADO NA JAZIDA, SEM TRANSPORTE)	Material	m³	1,2500000	90,00	112,50	
Insumo	00001379	SINAPI	CIMENTO PORTLAND COMPOSTO CP II-32	Material	KG	563,5900000	0,54	304,33	
				MO sem LS =>	140,03	LS =>	0,00	MO com LS =>	140,03
				Valor do BDI =>	153,30			Valor com BDI =>	786,00

Composição	Código	Banco	Descrição	Tipo	Und	Quant.	Valor Unit	Total	
Composição	87298	SINAPI	ARGAMASSA TRAÇO 1:3 (EM VOLUME DE CIMENTO E AREIA MÉDIA ÚMIDA) PARA CONTRAPISO, PREPARO MECÂNICO COM BETONEIRA 400 L. AF_08/2019	SEDI - SERVIÇOS DIVERSOS	m³	1,0000000	530,92	530,92	
Composição Auxiliar	88830	SINAPI	BETONEIRA CAPACIDADE NOMINAL DE 400 L, CAPACIDADE DE MISTURA 280 L, MOTOR ELÉTRICO TRIFÁSICO POTÊNCIA DE 2 CV, SEM CARREGADOR - CHP DIURNO. AF_10/2014	CHOR - CUSTOS HORÁRIOS DE MÁQUINAS E	CHP	1,0300000	1,60	1,64	
Composição Auxiliar	88831	SINAPI	BETONEIRA CAPACIDADE NOMINAL DE 400 L, CAPACIDADE DE MISTURA 280 L, MOTOR ELÉTRICO TRIFÁSICO POTÊNCIA DE 2 CV, SEM CARREGADOR - CHI DIURNO. AF_10/2014	CHOR - CUSTOS HORÁRIOS DE MÁQUINAS E	CHI	3,3900000	0,34	1,15	
Composição Auxiliar	88377	SINAPI	OPERADOR DE BETONEIRA ESTACIONÁRIA/MISTURADOR COM ENCARGOS COMPLEMENTARES	SEDI - SERVIÇOS DIVERSOS	H	4,4200000	23,55	104,09	
Insumo	00000370	SINAPI	AREIA MEDIA - POSTO JAZIDA/FORNECEDOR (RETIRADO NA JAZIDA, SEM TRANSPORTE)	Material	m³	1,2700000	90,00	114,30	
Insumo	00001379	SINAPI	CIMENTO PORTLAND COMPOSTO CP II-32	Material	KG	573,6100000	0,54	309,74	
				MO sem LS =>	79,47	LS =>	0,00	MO com LS =>	79,47
				Valor do BDI =>	128,64			Valor com BDI =>	659,56

Composição	Código	Banco	Descrição	Tipo	Und	Quant.	Valor Unit	Total
Composição	100489	SINAPI	ARGAMASSA TRAÇO 1:3 (EM VOLUME DE CIMENTO E AREIA MÉDIA ÚMIDA), PREPARO MECÂNICO COM BETONEIRA 600 L. AF_08/2019	SEDI - SERVIÇOS DIVERSOS	m³	1,0000000	434,18	434,18
Composição Auxiliar	89225	SINAPI	BETONEIRA CAPACIDADE NOMINAL DE 600 L, CAPACIDADE DE MISTURA 360 L, MOTOR ELÉTRICO TRIFÁSICO POTÊNCIA DE 4 CV, SEM CARREGADOR - CHP DIURNO. AF_11/2014	CHOR - CUSTOS HORÁRIOS DE MÁQUINAS E	CHP	0,5700000	4,68	2,66
Composição Auxiliar	89226	SINAPI	BETONEIRA CAPACIDADE NOMINAL DE 600 L, CAPACIDADE DE MISTURA 360 L, MOTOR ELÉTRICO TRIFÁSICO POTÊNCIA DE 4 CV, SEM CARREGADOR - CHI DIURNO. AF_11/2014	CHOR - CUSTOS HORÁRIOS DE MÁQUINAS E	CHI	1,8700000	1,43	2,67
Composição Auxiliar	88316	SINAPI	SERVENTE COM ENCARGOS COMPLEMENTARES	SEDI - SERVIÇOS DIVERSOS	H	0,7500000	18,53	13,89
Composição Auxiliar	88377	SINAPI	OPERADOR DE BETONEIRA ESTACIONÁRIA/MISTURADOR COM ENCARGOS COMPLEMENTARES	SEDI - SERVIÇOS DIVERSOS	H	2,4400000	23,55	57,46
Insumo	00000370	SINAPI	AREIA MEDIA - POSTO JAZIDA/FORNECEDOR (RETIRADO NA JAZIDA, SEM TRANSPORTE)	Material	m³	1,0700000	90,00	96,30





PREFEITURA DE
**SÃO GONÇALO
DO AMARANTE - RN**

PREFEITURA MUNICIPAL DE SÃO GONÇALO DO AMARANTE
SECRETARIA DE INFRAESTRUTURA (SEMIFRA)
RUA MARIA DO CARMO BRITO, S/N - SAMBURÁ
TEL (84) 98714-2123



**SÃO GONÇALO
DO AMARANTE**
LUGAR DE FÉ, CULTURA E OPORTUNIDADE

OBRA : Conclusão da Construção da Escola e Creche do Padre João Maria

SINAPI - 02/2022 - RN ORSE - 01/2022 - SE ,SEINFRA - 027 - CE SICRO3 - 10/2021 - RN, CAERN - 11/2021 - RN

Endereço

Av. Padre Tito - Loteamento Pe João Ma - SÃO GONÇALO DO AMARANTE/RN

B.D.I. 24,23%

Data Abril / 2022.

Composições Analíticas com Preço Unitário

Insumo	00001379	SINAPI	CIMENTO PORTLAND COMPOSTO CP II-32	Material	KG	483,7200000	0,54	261,20	
				MO sem LS =>	52,88	LS =>	0,00	MO com LS =>	52,88
				Valor do BDI =>	105,20			Valor com BDI =>	539,38

Composição	Código	Banco	Descrição	Tipo	Und	Quant.	Valor Unit	Total	
Composição	87316	SINAPI	ARGAMASSA TRAÇO 1:4 (CIMENTO E AREIA GROSSA) PARA CHAPISCO CONVENCIONAL, PREPARO MECÂNICO COM BETONEIRA 400 L. AF_06/2014	SEDI - SERVIÇOS DIVERSOS	m³	1,0000000	390,69	390,69	
Composição Auxiliar	88830	SINAPI	BETONEIRA CAPACIDADE NOMINAL DE 400 L, CAPACIDADE DE MISTURA 280 L, MOTOR ELÉTRICO TRIFÁSICO POTÊNCIA DE 2 CV, SEM CARREGADOR - CHP DIURNO. AF_10/2014	CHOR - CUSTOS HORÁRIOS DE MÁQUINAS E	CHP	1,0800000	1,60	1,72	
Composição Auxiliar	88831	SINAPI	BETONEIRA CAPACIDADE NOMINAL DE 400 L, CAPACIDADE DE MISTURA 280 L, MOTOR ELÉTRICO TRIFÁSICO POTÊNCIA DE 2 CV, SEM CARREGADOR - CHI DIURNO. AF_10/2014	CHOR - CUSTOS HORÁRIOS DE MÁQUINAS E	CHI	3,5600000	0,34	1,21	
Composição Auxiliar	88377	SINAPI	OPERADOR DE BETONEIRA ESTACIONÁRIA/MISTURADOR COM ENCARGOS COMPLEMENTARES	SEDI - SERVIÇOS DIVERSOS	H	4,6400000	23,55	109,27	
Insumo	00000367	SINAPI	AREIA GROSSA - POSTO JAZIDA/FORNECEDOR (RETIRADO NA JAZIDA, SEM TRANSPORTE)	Material	m³	1,0200000	91,17	92,99	
Insumo	00001379	SINAPI	CIMENTO PORTLAND COMPOSTO CP II-32	Material	KG	343,5200000	0,54	185,50	
				MO sem LS =>	83,42	LS =>	0,00	MO com LS =>	83,42
				Valor do BDI =>	94,66			Valor com BDI =>	485,35

Composição	Código	Banco	Descrição	Tipo	Und	Quant.	Valor Unit	Total	
Composição	88245	SINAPI	ARMADOR COM ENCARGOS COMPLEMENTARES	SEDI - SERVIÇOS	H	1,0000000	23,55	23,55	
Composição Auxiliar	95314	SINAPI	CURSO DE CAPACITAÇÃO PARA ARMADOR (ENCARGOS COMPLEMENTARES) - HORISTA	SEDI - SERVIÇOS DIVERSOS	H	1,0000000	0,15	0,15	
Insumo	00037370	SINAPI	ALIMENTACAO - HORISTA (ENCARGOS COMPLEMENTARES) (COLETADO CAIXA)	Outros	H	1,0000000	3,23	3,23	
Insumo	00000378	SINAPI	ARMADOR	Mão de Obra	H	1,0000000	16,77	16,77	
Insumo	00043489	SINAPI	EPI - FAMILIA PEDREIRO - HORISTA (ENCARGOS COMPLEMENTARES - COLETADO CAIXA)	Equipamento	H	1,0000000	1,09	1,09	
Insumo	00043465	SINAPI	FERRAMENTAS - FAMILIA PEDREIRO - HORISTA (ENCARGOS COMPLEMENTARES - COLETADO CAIXA)	Equipamento	H	1,0000000	0,74	0,74	
Insumo	00037372	SINAPI	EXAMES - HORISTA (ENCARGOS COMPLEMENTARES) (COLETADO CAIXA)	Outros	H	1,0000000	0,81	0,81	
Insumo	00037373	SINAPI	SEGURO - HORISTA (ENCARGOS COMPLEMENTARES) (COLETADO CAIXA)	Taxas	H	1,0000000	0,06	0,06	
Insumo	00037371	SINAPI	TRANSPORTE - HORISTA (ENCARGOS COMPLEMENTARES) (COLETADO CAIXA)	Serviços	H	1,0000000	0,70	0,70	
				MO sem LS =>	16,92	LS =>	0,00	MO com LS =>	16,92





OBRA : Conclusão da Construção da Escola e Creche do Padre João Maria

SINAPI - 02/2022 - RN ORSE - 01/2022 - SE ,SEINFRA - 027 - CE SICRO3 - 10/2021 - RN, CAERN - 11/2021 - RN

Endereço

Av. Padre Tito - Loteamento Pe João Ma - SÃO GONÇALO DO AMARANTE/RN

B.D.I. 24,23%

Data Abril / 2022.

Composições Analíticas com Preço Unitário

Valor do BDI => 5,70 Valor com BDI => 29,25

Composição	Código	Banco	Descrição	Tipo	Und	Quant.	Valor Unit	Total	
Composição	92783	SINAPI	ARMAÇÃO DE LAJE DE UMA ESTRUTURA CONVENCIONAL DE CONCRETO ARMADO EM UMA EDIFICAÇÃO TÉRREA OU SOBRADO UTILIZANDO AÇO CA-60 DE 4,2 MM - MONTAGEM. AF_12/2015	FUES - FUNDAÇÕES E ESTRUTURAS	KG	1,0000000	18,24	18,24	
Composição Auxiliar	92799	SINAPI	CORTE E DOBRA DE AÇO CA-60, DIÂMETRO DE 4,2 MM, UTILIZADO EM LAJE. AF_12/2015	FUES - FUNDAÇÕES E ESTRUTURAS	KG	1,0000000	11,88	11,88	
Composição Auxiliar	88238	SINAPI	AJUDANTE DE ARMADOR COM ENCARGOS COMPLEMENTARES	SEDI - SERVIÇOS DIVERSOS	H	0,0310000	18,19	0,56	
Composição Auxiliar	88245	SINAPI	ARMADOR COM ENCARGOS COMPLEMENTARES	SEDI - SERVIÇOS DIVERSOS	H	0,1896000	23,55	4,46	
Insumo	00043132	SINAPI	ARAME RECOZIDO 16 BWG, D = 1,65 MM (0,016 KG/M) OU 18 BWG, D = 1,25 MM (0,01 KG/M)	Material	KG	0,0250000	29,25	0,73	
Insumo	00039017	SINAPI	ESPACADOR / DISTANCIADOR CIRCULAR COM ENTRADA LATERAL, EM PLASTICO, PARA VERGALHAO *4,2 A 12,5* MM, COBRIMENTO 20 MM	Material	UN	2,8160000	0,22	0,61	
				MO sem LS =>	5,27	LS =>	0,00	MO com LS =>	5,27
				Valor do BDI =>	4,41			Valor com BDI =>	22,65

Composição	Código	Banco	Descrição	Tipo	Und	Quant.	Valor Unit	Total	
Composição	88247	SINAPI	AUXILIAR DE ELETRICISTA COM ENCARGOS COMPLEMENTARES	SEDI - SERVIÇOS	H	1,0000000	21,25	21,25	
Composição Auxiliar	95316	SINAPI	CURSO DE CAPACITAÇÃO PARA AUXILIAR DE ELETRICISTA (ENCARGOS COMPLEMENTARES) - HORISTA	SEDI - SERVIÇOS DIVERSOS	H	1,0000000	0,42	0,42	
Insumo	00000247	SINAPI	AJUDANTE DE ELETRICISTA	Mão de Obra	H	1,0000000	14,18	14,18	
Insumo	00037370	SINAPI	ALIMENTACAO - HORISTA (ENCARGOS COMPLEMENTARES) (COLETADO CAIXA)	Outros	H	1,0000000	3,23	3,23	
Insumo	00043484	SINAPI	EPI - FAMILIA ELETRICISTA - HORISTA (ENCARGOS COMPLEMENTARES - COLETADO CAIXA)	Equipamento	H	1,0000000	1,07	1,07	
Insumo	00043460	SINAPI	FERRAMENTAS - FAMILIA ELETRICISTA - HORISTA (ENCARGOS COMPLEMENTARES - COLETADO CAIXA)	Equipamento	H	1,0000000	0,78	0,78	
Insumo	00037372	SINAPI	EXAMES - HORISTA (ENCARGOS COMPLEMENTARES) (COLETADO CAIXA)	Outros	H	1,0000000	0,81	0,81	
Insumo	00037373	SINAPI	SEGURO - HORISTA (ENCARGOS COMPLEMENTARES) (COLETADO CAIXA)	Taxas	H	1,0000000	0,06	0,06	
Insumo	00037371	SINAPI	TRANSPORTE - HORISTA (ENCARGOS COMPLEMENTARES) (COLETADO CAIXA)	Serviços	H	1,0000000	0,70	0,70	
				MO sem LS =>	14,60	LS =>	0,00	MO com LS =>	14,60
				Valor do BDI =>	5,14			Valor com BDI =>	26,39

Código	Banco	Descrição	Tipo	Und	Quant.	Valor Unit	Total
--------	-------	-----------	------	-----	--------	------------	-------





OBRA : Conclusão da Construção da Escola e Creche do Padre João Maria

SINAPI - 02/2022 - RN ORSE - 01/2022 - SE ,SEINFRA - 027 - CE SICRO3 - 10/2021 - RN, CAERN - 11/2021 - RN

Endereço

Av. Padre Tito - Loteamento Pe João Ma - SÃO GONÇALO DO AMARANTE/RN

B.D.I. 24,23%

Data Abril / 2022.

Composições Analíticas com Preço Unitário

Composição	Código	Banco	Descrição	Tipo	Und	Quant.	Valor Unit	Total			
Composição	88248	SINAPI	AUXILIAR DE ENCANADOR OU BOMBEIRO HIDRÁULICO COM ENCARGOS COMPLEMENTARES	SEDI - SERVIÇOS DIVERSOS	H	1,0000000	17,90	17,90			
Composição Auxiliar	95317	SINAPI	CURSO DE CAPACITAÇÃO PARA AUXILIAR DE ENCANADOR OU BOMBEIRO HIDRÁULICO (ENCARGOS COMPLEMENTARES) - HORISTA	SEDI - SERVIÇOS DIVERSOS	H	1,0000000	0,17	0,17			
Insumo	00037370	SINAPI	ALIMENTACAO - HORISTA (ENCARGOS COMPLEMENTARES) (COLETADO CAIXA)	Outros	H	1,0000000	3,23	3,23			
Insumo	00000246	SINAPI	AUXILIAR DE ENCANADOR OU BOMBEIRO HIDRAULICO	Mão de Obra	H	1,0000000	11,67	11,67			
Insumo	00043485	SINAPI	EPI - FAMILIA ENCANADOR - HORISTA (ENCARGOS COMPLEMENTARES - COLETADO CAIXA)	Equipamento	H	1,0000000	0,94	0,94			
Insumo	00043461	SINAPI	FERRAMENTAS - FAMILIA ENCANADOR - HORISTA (ENCARGOS COMPLEMENTARES - COLETADO CAIXA)	Equipamento	H	1,0000000	0,32	0,32			
Insumo	00037372	SINAPI	EXAMES - HORISTA (ENCARGOS COMPLEMENTARES) (COLETADO CAIXA)	Outros	H	1,0000000	0,81	0,81			
Insumo	00037373	SINAPI	SEGURO - HORISTA (ENCARGOS COMPLEMENTARES) (COLETADO CAIXA)	Taxas	H	1,0000000	0,06	0,06			
Insumo	00037371	SINAPI	TRANSPORTE - HORISTA (ENCARGOS COMPLEMENTARES) (COLETADO CAIXA)	Serviços	H	1,0000000	0,70	0,70			
						MO sem LS =>	11,84	LS =>	0,00	MO com LS =>	11,84
						Valor do BDI =>	4,33			Valor com BDI =>	22,23

Composição	Código	Banco	Descrição	Tipo	Und	Quant.	Valor Unit	Total			
Composição	1903	ORSE	Argamassa cimento e areia traço t-1 (1:3) - 1 saco cimento 50kg / 3 padiolas areia dim. 0.35 x 0.45 x 0.23 m - Confeção mecânica e transporte	Argamassas	m³	1,0000000	402,78	402,78			
Composição Auxiliar	10549	ORSE	Encargos Complementares - Servente	Provisórios	h	4,0000000	3,53	14,12			
Insumo	00000370	SINAPI	AREIA MEDIA - POSTO JAZIDA/FORNECEDOR (RETIRADO NA JAZIDA, SEM TRANSPORTE)	Material	m³	1,0800000	90,00	97,20			
Insumo	00001379	SINAPI	CIMENTO PORTLAND COMPOSTO CP II-32	Material	KG	452,2000000	0,54	244,18			
Insumo	00006111	SINAPI	SERVENTE DE OBRAS	Mão de Obra	H	4,0000000	11,82	47,28			
						MO sem LS =>	47,28	LS =>	0,00	MO com LS =>	47,28
						Valor do BDI =>	97,59			Valor com BDI =>	500,37

Composição	Código	Banco	Descrição	Tipo	Und	Quant.	Valor Unit	Total
Composição	88831	SINAPI	BETONEIRA CAPACIDADE NOMINAL DE 400 L, CAPACIDADE DE MISTURA 280 L, MOTOR ELÉTRICO TRIFÁSICO POTÊNCIA DE 2 CV, SEM CARREGADOR - CHI DIURNO. AF_10/2014	CHOR - CUSTOS HORÁRIOS DE MÁQUINAS E	CHI	1,0000000	0,34	0,34
Composição Auxiliar	88827	SINAPI	BETONEIRA CAPACIDADE NOMINAL DE 400 L, CAPACIDADE DE MISTURA 280 L, MOTOR ELÉTRICO TRIFÁSICO POTÊNCIA DE 2 CV, SEM CARREGADOR - JUROS. AF_10/2014	CHOR - CUSTOS HORÁRIOS DE MÁQUINAS E	H	1,0000000	0,03	0,03





OBRA : Conclusão da Construção da Escola e Creche do Padre João Maria

SINAPI - 02/2022 - RN ORSE - 01/2022 - SE ,SEINFRA - 027 - CE SICRO3 - 10/2021 - RN, CAERN - 11/2021 - RN

Endereço

Av. Padre Tito - Loteamento Pe João Ma - SÃO GONÇALO DO AMARANTE/RN

B.D.I. 24,23%

Data Abril / 2022.

Composições Analíticas com Preço Unitário

Composição Auxiliar	88826	SINAPI	BETONEIRA CAPACIDADE NOMINAL DE 400 L, CAPACIDADE DE MISTURA 280 L, MOTOR ELÉTRICO TRIFÁSICO POTÊNCIA DE 2 CV, SEM CARREGADOR - DEPRECIÇÃO. AF_10/2014	CHOR - CUSTOS HORÁRIOS DE MÁQUINAS E	H	1,0000000	0,31	0,31	
				MO sem LS =>	0,00	LS =>	0,00	MO com LS =>	0,00
				Valor do BDI =>	0,08			Valor com BDI =>	0,42

Composição	Código	Banco	Descrição	Tipo	Und	Quant.	Valor Unit	Total	
Composição	88830	SINAPI	BETONEIRA CAPACIDADE NOMINAL DE 400 L, CAPACIDADE DE MISTURA 280 L, MOTOR ELÉTRICO TRIFÁSICO POTÊNCIA DE 2 CV, SEM CARREGADOR - CHP DIURNO. AF_10/2014	CHOR - CUSTOS HORÁRIOS DE MÁQUINAS E	CHP	1,0000000	1,60	1,60	
Composição Auxiliar	88826	SINAPI	BETONEIRA CAPACIDADE NOMINAL DE 400 L, CAPACIDADE DE MISTURA 280 L, MOTOR ELÉTRICO TRIFÁSICO POTÊNCIA DE 2 CV, SEM CARREGADOR - DEPRECIÇÃO. AF_10/2014	CHOR - CUSTOS HORÁRIOS DE MÁQUINAS E	H	1,0000000	0,31	0,31	
Composição Auxiliar	88829	SINAPI	BETONEIRA CAPACIDADE NOMINAL DE 400 L, CAPACIDADE DE MISTURA 280 L, MOTOR ELÉTRICO TRIFÁSICO POTÊNCIA DE 2 CV, SEM CARREGADOR - MATERIAIS NA OPERAÇÃO. AF_10/2014	CHOR - CUSTOS HORÁRIOS DE MÁQUINAS E	H	1,0000000	0,92	0,92	
Composição Auxiliar	88828	SINAPI	BETONEIRA CAPACIDADE NOMINAL DE 400 L, CAPACIDADE DE MISTURA 280 L, MOTOR ELÉTRICO TRIFÁSICO POTÊNCIA DE 2 CV, SEM CARREGADOR - MANUTENÇÃO. AF_10/2014	CHOR - CUSTOS HORÁRIOS DE MÁQUINAS E	H	1,0000000	0,34	0,34	
Composição Auxiliar	88827	SINAPI	BETONEIRA CAPACIDADE NOMINAL DE 400 L, CAPACIDADE DE MISTURA 280 L, MOTOR ELÉTRICO TRIFÁSICO POTÊNCIA DE 2 CV, SEM CARREGADOR - JUROS. AF_10/2014	CHOR - CUSTOS HORÁRIOS DE MÁQUINAS E	H	1,0000000	0,03	0,03	
				MO sem LS =>	0,00	LS =>	0,00	MO com LS =>	0,00
				Valor do BDI =>	0,38			Valor com BDI =>	1,98

Composição	Código	Banco	Descrição	Tipo	Und	Quant.	Valor Unit	Total	
Composição	88826	SINAPI	BETONEIRA CAPACIDADE NOMINAL DE 400 L, CAPACIDADE DE MISTURA 280 L, MOTOR ELÉTRICO TRIFÁSICO POTÊNCIA DE 2 CV, SEM CARREGADOR - DEPRECIÇÃO. AF_10/2014	CHOR - CUSTOS HORÁRIOS DE MÁQUINAS E	H	1,0000000	0,31	0,31	
Insumo	00010535	SINAPI	BETONEIRA CAPACIDADE NOMINAL 400 L, CAPACIDADE DE MISTURA 280 L, MOTOR ELETRICO TRIFASICO 220/380 V POTENCIA 2 CV, SEM CARREGADOR	Equipamento	UN	0,0000640	4.919,00	0,31	
				MO sem LS =>	0,00	LS =>	0,00	MO com LS =>	0,00
				Valor do BDI =>	0,07			Valor com BDI =>	0,38

	Código	Banco	Descrição	Tipo	Und	Quant.	Valor Unit	Total
--	--------	-------	-----------	------	-----	--------	------------	-------

Assinado por 1 pessoa: ALEX SANDRO PINHO SALVIANO
Para verificar a validade das assinaturas, acesse <https://saogoncalo.1doc.com.br/verificacao/B5E0-0F7B-FFAC-6F12> e informe o código B5E0-0F7B-FFAC-6F12





OBRA : Conclusão da Construção da Escola e Creche do Padre João Maria

SINAPI - 02/2022 - RN ORSE - 01/2022 - SE ,SEINFRA - 027 - CE SICRO3 - 10/2021 - RN, CAERN - 11/2021 - RN

Endereço

Av. Padre Tito - Loteamento Pe João Ma - SÃO GONÇALO DO AMARANTE/RN

B.D.I. 24,23%

Data Abril / 2022.

Composições Analíticas com Preço Unitário

Composição	88827	SINAPI	BETONEIRA CAPACIDADE NOMINAL DE 400 L, CAPACIDADE DE MISTURA 280 L, MOTOR ELÉTRICO TRIFÁSICO POTÊNCIA DE 2 CV, SEM CARREGADOR - JUROS. AF_10/2014	CHOR - CUSTOS HORÁRIOS DE MÁQUINAS E	H	1,0000000	0,03	0,03	
Insumo	00010535	SINAPI	BETONEIRA CAPACIDADE NOMINAL 400 L, CAPACIDADE DE MISTURA 280 L, MOTOR ELETRICO TRIFASICO 220/380 V POTENCIA 2 CV, SEM CARREGADOR	Equipamento	UN	0,0000076	4.919,00	0,03	
				MO sem LS =>	0,00	LS =>	0,00	MO com LS =>	0,00
				Valor do BDI =>	0,00	Valor com BDI =>		0,03	

Composição	Código	Banco	Descrição	Tipo	Und	Quant.	Valor Unit	Total	
Composição	88828	SINAPI	BETONEIRA CAPACIDADE NOMINAL DE 400 L, CAPACIDADE DE MISTURA 280 L, MOTOR ELÉTRICO TRIFÁSICO POTÊNCIA DE 2 CV, SEM CARREGADOR - MANUTENÇÃO. AF_10/2014	CHOR - CUSTOS HORÁRIOS DE MÁQUINAS E	H	1,0000000	0,34	0,34	
Insumo	00010535	SINAPI	BETONEIRA CAPACIDADE NOMINAL 400 L, CAPACIDADE DE MISTURA 280 L, MOTOR ELETRICO TRIFASICO 220/380 V POTENCIA 2 CV, SEM CARREGADOR	Equipamento	UN	0,0000700	4.919,00	0,34	
				MO sem LS =>	0,00	LS =>	0,00	MO com LS =>	0,00
				Valor do BDI =>	0,08	Valor com BDI =>		0,42	

Composição	Código	Banco	Descrição	Tipo	Und	Quant.	Valor Unit	Total	
Composição	88829	SINAPI	BETONEIRA CAPACIDADE NOMINAL DE 400 L, CAPACIDADE DE MISTURA 280 L, MOTOR ELÉTRICO TRIFÁSICO POTÊNCIA DE 2 CV, SEM CARREGADOR - MATERIAIS NA OPERAÇÃO. AF_10/2014	CHOR - CUSTOS HORÁRIOS DE MÁQUINAS E	H	1,0000000	0,92	0,92	
Insumo	00002705	SINAPI	ENERGIA ELETRICA ATE 2000 KWH INDUSTRIAL, SEM DEMANDA	Material	KW/H	1,2500000	0,74	0,92	
				MO sem LS =>	0,00	LS =>	0,00	MO com LS =>	0,00
				Valor do BDI =>	0,22	Valor com BDI =>		1,14	

Composição	Código	Banco	Descrição	Tipo	Und	Quant.	Valor Unit	Total
Composição	89226	SINAPI	BETONEIRA CAPACIDADE NOMINAL DE 600 L, CAPACIDADE DE MISTURA 360 L, MOTOR ELÉTRICO TRIFÁSICO POTÊNCIA DE 4 CV, SEM CARREGADOR - CHI DIURNO. AF_11/2014	CHOR - CUSTOS HORÁRIOS DE MÁQUINAS E	CHI	1,0000000	1,43	1,43
Composição Auxiliar	89222	SINAPI	BETONEIRA CAPACIDADE NOMINAL DE 600 L, CAPACIDADE DE MISTURA 360 L, MOTOR ELÉTRICO TRIFÁSICO POTÊNCIA DE 4 CV, SEM CARREGADOR - JUROS. AF_11/2014	CHOR - CUSTOS HORÁRIOS DE MÁQUINAS E	H	1,0000000	0,15	0,15
Composição Auxiliar	89221	SINAPI	BETONEIRA CAPACIDADE NOMINAL DE 600 L, CAPACIDADE DE MISTURA 360 L, MOTOR ELÉTRICO TRIFÁSICO POTÊNCIA DE 4 CV, SEM CARREGADOR - DEPRECIÇÃO. AF_11/2014	CHOR - CUSTOS HORÁRIOS DE MÁQUINAS E	H	1,0000000	1,28	1,28



OBRA : Conclusão da Construção da Escola e Creche do Padre João Maria

SINAPI - 02/2022 - RN ORSE - 01/2022 - SE ,SEINFRA - 027 - CE SICRO3 - 10/2021 - RN, CAERN - 11/2021 - RN

Endereço

Av. Padre Tito - Loteamento Pe João Ma - SÃO GONÇALO DO AMARANTE/RN

B.D.I. 24,23%

Data Abril / 2022.

Composições Analíticas com Preço Unitário

MO sem LS => 0,00 LS => 0,00 MO com LS => 0,00
Valor do BDI => 0,34 Valor com BDI => 1,77

Composição	Código	Banco	Descrição	Tipo	Und	Quant.	Valor Unit	Total
Composição	89225	SINAPI	BETONEIRA CAPACIDADE NOMINAL DE 600 L, CAPACIDADE DE MISTURA 360 L, MOTOR ELÉTRICO TRIFÁSICO POTÊNCIA DE 4 CV, SEM CARREGADOR - CHP DIURNO. AF_11/2014	CHOR - CUSTOS HORÁRIOS DE MÁQUINAS E	CHP	1,0000000	4,68	4,68
Composição Auxiliar	89222	SINAPI	BETONEIRA CAPACIDADE NOMINAL DE 600 L, CAPACIDADE DE MISTURA 360 L, MOTOR ELÉTRICO TRIFÁSICO POTÊNCIA DE 4 CV, SEM CARREGADOR - JUROS. AF_11/2014	CHOR - CUSTOS HORÁRIOS DE MÁQUINAS E	H	1,0000000	0,15	0,15
Composição Auxiliar	89223	SINAPI	BETONEIRA CAPACIDADE NOMINAL DE 600 L, CAPACIDADE DE MISTURA 360 L, MOTOR ELÉTRICO TRIFÁSICO POTÊNCIA DE 4 CV, SEM CARREGADOR - MANUTENÇÃO. AF_11/2014	CHOR - CUSTOS HORÁRIOS DE MÁQUINAS E	H	1,0000000	1,40	1,40
Composição Auxiliar	89224	SINAPI	BETONEIRA CAPACIDADE NOMINAL DE 600 L, CAPACIDADE DE MISTURA 360 L, MOTOR ELÉTRICO TRIFÁSICO POTÊNCIA DE 4 CV, SEM CARREGADOR - MATERIAIS NA OPERAÇÃO. AF_11/2014	CHOR - CUSTOS HORÁRIOS DE MÁQUINAS E	H	1,0000000	1,85	1,85
Composição Auxiliar	89221	SINAPI	BETONEIRA CAPACIDADE NOMINAL DE 600 L, CAPACIDADE DE MISTURA 360 L, MOTOR ELÉTRICO TRIFÁSICO POTÊNCIA DE 4 CV, SEM CARREGADOR - DEPRECIÇÃO. AF_11/2014	CHOR - CUSTOS HORÁRIOS DE MÁQUINAS E	H	1,0000000	1,28	1,28

MO sem LS => 0,00 LS => 0,00 MO com LS => 0,00
Valor do BDI => 1,13 Valor com BDI => 5,81

Composição	Código	Banco	Descrição	Tipo	Und	Quant.	Valor Unit	Total
Composição	89221	SINAPI	BETONEIRA CAPACIDADE NOMINAL DE 600 L, CAPACIDADE DE MISTURA 360 L, MOTOR ELÉTRICO TRIFÁSICO POTÊNCIA DE 4 CV, SEM CARREGADOR - DEPRECIÇÃO. AF_11/2014	CHOR - CUSTOS HORÁRIOS DE MÁQUINAS E	H	1,0000000	1,28	1,28
Insumo	00036397	SINAPI	BETONEIRA, CAPACIDADE NOMINAL 600 L, CAPACIDADE DE MISTURA 360L, MOTOR ELETRICO TRIFASICO 220/380V, POTENCIA 4CV, EXCLUSO CARREGADOR	Equipamento	UN	0,0000640	20.009,49	1,28

MO sem LS => 0,00 LS => 0,00 MO com LS => 0,00
Valor do BDI => 0,31 Valor com BDI => 1,59

Composição	Código	Banco	Descrição	Tipo	Und	Quant.	Valor Unit	Total
Composição	89222	SINAPI	BETONEIRA CAPACIDADE NOMINAL DE 600 L, CAPACIDADE DE MISTURA 360 L, MOTOR ELÉTRICO TRIFÁSICO POTÊNCIA DE 4 CV, SEM CARREGADOR - JUROS. AF_11/2014	CHOR - CUSTOS HORÁRIOS DE MÁQUINAS E	H	1,0000000	0,15	0,15

Assinado por 1 pessoa: ALEX SANDRO PINHO SALVIANO
Para verificar a validade das assinaturas, acesse https://saogoncalo.1doc.com.br/verificacao/B5E0-0F7B-FFAC-6F12 e informe o código B5E0-0F7B-FFAC-6F12





OBRA : Conclusão da Construção da Escola e Creche do Padre João Maria

SINAPI - 02/2022 - RN ORSE - 01/2022 - SE ,SEINFRA - 027 - CE SICRO3 - 10/2021 - RN, CAERN - 11/2021 - RN

Endereço

Av. Padre Tito - Loteamento Pe João Ma - SÃO GONÇALO DO AMARANTE/RN

B.D.I. 24,23%

Data Abril / 2022.

Composições Analíticas com Preço Unitário

Insumo	00036397	SINAPI	BETONEIRA, CAPACIDADE NOMINAL 600 L, CAPACIDADE DE MISTURA 360L, MOTOR ELETRICO TRIFASICO 220/380V, POTENCIA 4CV, EXCLUSO CARREGADOR	Equipamento	UN	0,0000076	20.009,49	0,15	
				MO sem LS =>	0,00	LS =>	0,00	MO com LS =>	0,00
				Valor do BDI =>	0,03			Valor com BDI =>	0,18

Composição	Código	Banco	Descrição	Tipo	Und	Quant.	Valor Unit	Total	
Composição	89223	SINAPI	BETONEIRA CAPACIDADE NOMINAL DE 600 L, CAPACIDADE DE MISTURA 360 L, MOTOR ELÉTRICO TRIFÁSICO POTÊNCIA DE 4 CV, SEM CARREGADOR - MANUTENÇÃO. AF_11/2014	CHOR - CUSTOS HORÁRIOS DE MÁQUINAS E	H	1,0000000	1,40	1,40	
Insumo	00036397	SINAPI	BETONEIRA, CAPACIDADE NOMINAL 600 L, CAPACIDADE DE MISTURA 360L, MOTOR ELETRICO TRIFASICO 220/380V, POTENCIA 4CV, EXCLUSO CARREGADOR	Equipamento	UN	0,0000700	20.009,49	1,40	
				MO sem LS =>	0,00	LS =>	0,00	MO com LS =>	0,00
				Valor do BDI =>	0,33			Valor com BDI =>	1,73

Composição	Código	Banco	Descrição	Tipo	Und	Quant.	Valor Unit	Total	
Composição	89224	SINAPI	BETONEIRA CAPACIDADE NOMINAL DE 600 L, CAPACIDADE DE MISTURA 360 L, MOTOR ELÉTRICO TRIFÁSICO POTÊNCIA DE 4 CV, SEM CARREGADOR - MATERIAIS NA OPERAÇÃO. AF_11/2014	CHOR - CUSTOS HORÁRIOS DE MÁQUINAS E	H	1,0000000	1,85	1,85	
Insumo	00002705	SINAPI	ENERGIA ELETRICA ATE 2000 KWH INDUSTRIAL, SEM DEMANDA	Material	KW/H	2,5000000	0,74	1,85	
				MO sem LS =>	0,00	LS =>	0,00	MO com LS =>	0,00
				Valor do BDI =>	0,44			Valor com BDI =>	2,29

Composição	Código	Banco	Descrição	Tipo	Und	Quant.	Valor Unit	Total
Composição	5903	SINAPI	CAMINHÃO PIPA 10.000 L TRUCADO, PESO BRUTO TOTAL 23.000 KG, CARGA ÚTIL MÁXIMA 15.935 KG, DISTÂNCIA ENTRE EIXOS 4,8 M, POTÊNCIA 230 CV, INCLUSIVE TANQUE DE AÇO PARA TRANSPORTE DE ÁGUA - CHI DIURNO. AF_06/2014	CHOR - CUSTOS HORÁRIOS DE MÁQUINAS E EQUIPAMENTOS	CHI	1,0000000	58,87	58,87
Composição Auxiliar	91397	SINAPI	CAMINHÃO PIPA 10.000 L TRUCADO, PESO BRUTO TOTAL 23.000 KG, CARGA ÚTIL MÁXIMA 15.935 KG, DISTÂNCIA ENTRE EIXOS 4,8 M, POTÊNCIA 230 CV, INCLUSIVE TANQUE DE AÇO PARA TRANSPORTE DE ÁGUA - JUROS. AF_06/2014	CHOR - CUSTOS HORÁRIOS DE MÁQUINAS E EQUIPAMENTOS	H	1,0000000	4,72	4,72
Composição Auxiliar	91398	SINAPI	CAMINHÃO PIPA 10.000 L TRUCADO, PESO BRUTO TOTAL 23.000 KG, CARGA ÚTIL MÁXIMA 15.935 KG, DISTÂNCIA ENTRE EIXOS 4,8 M, POTÊNCIA 230 CV, INCLUSIVE TANQUE DE AÇO PARA TRANSPORTE DE ÁGUA - IMPOSTOS E SEGUROS. AF_06/2014	CHOR - CUSTOS HORÁRIOS DE MÁQUINAS E EQUIPAMENTOS	H	1,0000000	3,73	3,73





OBRA : Conclusão da Construção da Escola e Creche do Padre João Maria

SINAPI - 02/2022 - RN ORSE - 01/2022 - SE ,SEINFRA - 027 - CE SICRO3 - 10/2021 - RN, CAERN - 11/2021 - RN

Endereço

Av. Padre Tito - Loteamento Pe João Ma - SÃO GONÇALO DO AMARANTE/RN

B.D.I. 24,23%

Data Abril / 2022.

Composições Analíticas com Preço Unitário

Composição Auxiliar	91396	SINAPI	CAMINHÃO PIPA 10.000 L TRUCADO, PESO BRUTO TOTAL 23.000 KG, CARGA ÚTIL MÁXIMA 15.935 KG, DISTÂNCIA ENTRE EIXOS 4,8 M, POTÊNCIA 230 CV, INCLUSIVE TANQUE DE AÇO PARA TRANSPORTE DE ÁGUA - DEPRECIACÃO. AF_06/2014	CHOR - CUSTOS HORÁRIOS DE MÁQUINAS E EQUIPAMENTOS	H	1,0000000	24,23	24,23
Composição Auxiliar	88282	SINAPI	MOTORISTA DE CAMINHÃO COM ENCARGOS COMPLEMENTARES	SEDI - SERVIÇOS DIVERSOS	H	1,0000000	26,19	26,19
				MO sem LS =>	20,62	LS =>	0,00	MO com LS => 20,62
				Valor do BDI =>	14,26			Valor com BDI => 73,13

	Código	Banco	Descrição	Tipo	Und	Quant.	Valor Unit	Total
Composição	5901	SINAPI	CAMINHÃO PIPA 10.000 L TRUCADO, PESO BRUTO TOTAL 23.000 KG, CARGA ÚTIL MÁXIMA 15.935 KG, DISTÂNCIA ENTRE EIXOS 4,8 M, POTÊNCIA 230 CV, INCLUSIVE TANQUE DE AÇO PARA TRANSPORTE DE ÁGUA - CHP DIURNO. AF_06/2014	CHOR - CUSTOS HORÁRIOS DE MÁQUINAS E EQUIPAMENTOS	CHP	1,0000000	305,93	305,93
Composição Auxiliar	5763	SINAPI	CAMINHÃO PIPA 10.000 L TRUCADO, PESO BRUTO TOTAL 23.000 KG, CARGA ÚTIL MÁXIMA 15.935 KG, DISTÂNCIA ENTRE EIXOS 4,8 M, POTÊNCIA 230 CV, INCLUSIVE TANQUE DE AÇO PARA TRANSPORTE DE ÁGUA - MANUTENÇÃO. AF_06/2014	CHOR - CUSTOS HORÁRIOS DE MÁQUINAS E EQUIPAMENTOS	H	1,0000000	42,53	42,53
Composição Auxiliar	53831	SINAPI	CAMINHÃO PIPA 10.000 L TRUCADO, PESO BRUTO TOTAL 23.000 KG, CARGA ÚTIL MÁXIMA 15.935 KG, DISTÂNCIA ENTRE EIXOS 4,8 M, POTÊNCIA 230 CV, INCLUSIVE TANQUE DE AÇO PARA TRANSPORTE DE ÁGUA - MATERIAIS NA OPERAÇÃO. AF_06/2014	CHOR - CUSTOS HORÁRIOS DE MÁQUINAS E EQUIPAMENTOS	H	1,0000000	204,53	204,53
Composição Auxiliar	91397	SINAPI	CAMINHÃO PIPA 10.000 L TRUCADO, PESO BRUTO TOTAL 23.000 KG, CARGA ÚTIL MÁXIMA 15.935 KG, DISTÂNCIA ENTRE EIXOS 4,8 M, POTÊNCIA 230 CV, INCLUSIVE TANQUE DE AÇO PARA TRANSPORTE DE ÁGUA - JUROS. AF_06/2014	CHOR - CUSTOS HORÁRIOS DE MÁQUINAS E EQUIPAMENTOS	H	1,0000000	4,72	4,72
Composição Auxiliar	91398	SINAPI	CAMINHÃO PIPA 10.000 L TRUCADO, PESO BRUTO TOTAL 23.000 KG, CARGA ÚTIL MÁXIMA 15.935 KG, DISTÂNCIA ENTRE EIXOS 4,8 M, POTÊNCIA 230 CV, INCLUSIVE TANQUE DE AÇO PARA TRANSPORTE DE ÁGUA - IMPOSTOS E SEGUROS. AF_06/2014	CHOR - CUSTOS HORÁRIOS DE MÁQUINAS E EQUIPAMENTOS	H	1,0000000	3,73	3,73
Composição Auxiliar	91396	SINAPI	CAMINHÃO PIPA 10.000 L TRUCADO, PESO BRUTO TOTAL 23.000 KG, CARGA ÚTIL MÁXIMA 15.935 KG, DISTÂNCIA ENTRE EIXOS 4,8 M, POTÊNCIA 230 CV, INCLUSIVE TANQUE DE AÇO PARA TRANSPORTE DE ÁGUA - DEPRECIACÃO. AF_06/2014	CHOR - CUSTOS HORÁRIOS DE MÁQUINAS E EQUIPAMENTOS	H	1,0000000	24,23	24,23
Composição Auxiliar	88282	SINAPI	MOTORISTA DE CAMINHÃO COM ENCARGOS COMPLEMENTARES	SEDI - SERVIÇOS DIVERSOS	H	1,0000000	26,19	26,19
				MO sem LS =>	20,62	LS =>	0,00	MO com LS => 20,62
				Valor do BDI =>	74,12			Valor com BDI => 380,05



OBRA : Conclusão da Construção da Escola e Creche do Padre João Maria

SINAPI - 02/2022 - RN ORSE - 01/2022 - SE ,SEINFRA - 027 - CE SICRO3 - 10/2021 - RN, CAERN - 11/2021 - RN

Endereço

Av. Padre Tito - Loteamento Pe João Ma - SÃO GONÇALO DO AMARANTE/RN

B.D.I. 24,23%

Data Abril / 2022.

Composições Analíticas com Preço Unitário

Composição	Código	Banco	Descrição	Tipo	Und	Quant.	Valor Unit	Total		
Composição	91396	SINAPI	CAMINHÃO PIPA 10.000 L TRUCADO, PESO BRUTO TOTAL 23.000 KG, CARGA ÚTIL MÁXIMA 15.935 KG, DISTÂNCIA ENTRE EIXOS 4,8 M, POTÊNCIA 230 CV, INCLUSIVE TANQUE DE AÇO PARA TRANSPORTE DE ÁGUA - DEPRECIÇÃO. AF_06/2014	CHOR - CUSTOS HORÁRIOS DE MÁQUINAS E EQUIPAMENTOS	H	1,0000000	24,23	24,23		
Insumo	00037747	SINAPI	CAMINHÃO TRUCADO, PESO BRUTO TOTAL 23000 KG, CARGA UTIL MAXIMA 15935 KG, DISTANCIA ENTRE EIXOS 4,80 M, POTENCIA 230 CV (INCLUI CABINE E CHASSI, NAO INCLUI CARROCERIA)	Equipamento	UN	0,0000343	571.303,74	19,59		
Insumo	00037736	SINAPI	TANQUE DE ACO CARBONO NAO REVESTIDO, PARA TRANSPORTE DE AGUA COM CAPACIDADE DE 10 M3, COM BOMBA CENTRIFUGA POR TOMADA DE FORCA, VAZAO MAXIMA *75* M3/H (INCLUI MONTAGEM, NAO INCLUI CAMINHÃO)	Material	UN	0,0000551	84.300,00	4,64		
					MO sem LS =>	0,00	LS =>	0,00	MO com LS =>	0,00
					Valor do BDI =>	5,87			Valor com BDI =>	30,10

Composição	Código	Banco	Descrição	Tipo	Und	Quant.	Valor Unit	Total		
Composição	91398	SINAPI	CAMINHÃO PIPA 10.000 L TRUCADO, PESO BRUTO TOTAL 23.000 KG, CARGA ÚTIL MÁXIMA 15.935 KG, DISTÂNCIA ENTRE EIXOS 4,8 M, POTÊNCIA 230 CV, INCLUSIVE TANQUE DE AÇO PARA TRANSPORTE DE ÁGUA - IMPOSTOS E SEGUROS. AF_06/2014	CHOR - CUSTOS HORÁRIOS DE MÁQUINAS E EQUIPAMENTOS	H	1,0000000	3,73	3,73		
Insumo	00037747	SINAPI	CAMINHÃO TRUCADO, PESO BRUTO TOTAL 23000 KG, CARGA UTIL MAXIMA 15935 KG, DISTANCIA ENTRE EIXOS 4,80 M, POTENCIA 230 CV (INCLUI CABINE E CHASSI, NAO INCLUI CARROCERIA)	Equipamento	UN	0,0000057	571.303,74	3,25		
Insumo	00037736	SINAPI	TANQUE DE ACO CARBONO NAO REVESTIDO, PARA TRANSPORTE DE AGUA COM CAPACIDADE DE 10 M3, COM BOMBA CENTRIFUGA POR TOMADA DE FORCA, VAZAO MAXIMA *75* M3/H (INCLUI MONTAGEM, NAO INCLUI CAMINHÃO)	Material	UN	0,0000058	84.300,00	0,48		
					MO sem LS =>	0,00	LS =>	0,00	MO com LS =>	0,00
					Valor do BDI =>	0,90			Valor com BDI =>	4,63

Composição	Código	Banco	Descrição	Tipo	Und	Quant.	Valor Unit	Total
Composição	91397	SINAPI	CAMINHÃO PIPA 10.000 L TRUCADO, PESO BRUTO TOTAL 23.000 KG, CARGA ÚTIL MÁXIMA 15.935 KG, DISTÂNCIA ENTRE EIXOS 4,8 M, POTÊNCIA 230 CV, INCLUSIVE TANQUE DE AÇO PARA TRANSPORTE DE ÁGUA - JUROS. AF_06/2014	CHOR - CUSTOS HORÁRIOS DE MÁQUINAS E EQUIPAMENTOS	H	1,0000000	4,72	4,72
Insumo	00037747	SINAPI	CAMINHÃO TRUCADO, PESO BRUTO TOTAL 23000 KG, CARGA UTIL MAXIMA 15935 KG, DISTANCIA ENTRE EIXOS 4,80 M, POTENCIA 230 CV (INCLUI CABINE E CHASSI, NAO INCLUI CARROCERIA)	Equipamento	UN	0,0000072	571.303,74	4,11

Assinado por 1 pessoa: ALEX SANDRO PINHO SALVIANO
Para verificar a validade das assinaturas, acesse <https://saogoncalo.1doc.com.br/verificacao/B5E0-0F7B-FFAC-6F12> e informe o código B5E0-0F7B-FFAC-6F12





OBRA : Conclusão da Construção da Escola e Creche do Padre João Maria

SINAPI - 02/2022 - RN ORSE - 01/2022 - SE ,SEINFRA - 027 - CE SICRO3 - 10/2021 - RN, CAERN - 11/2021 - RN

Endereço

Av. Padre Tito - Loteamento Pe João Ma - SÃO GONÇALO DO AMARANTE/RN

B.D.I. 24,23%

Data Abril / 2022.

Composições Analíticas com Preço Unitário

Insumo	00037736	SINAPI	TANQUE DE AÇO CARBONO NAO REVESTIDO, PARA TRANSPORTE DE AGUA COM CAPACIDADE DE 10 M3, COM BOMBA CENTRIFUGA POR TOMADA DE FORCA, VAZAO MAXIMA *75* M3/H (INCLUI MONTAGEM, NAO INCLUI CAMINHÃO)	Material	UN	0,0000073	84.300,00	0,61	
				MO sem LS =>	0,00	LS =>	0,00	MO com LS =>	0,00
				Valor do BDI =>	1,14	Valor com BDI =>		5,86	

Composição	Código	Banco	Descrição	Tipo	Und	Quant.	Valor Unit	Total	
Composição	5763	SINAPI	CAMINHÃO PIPA 10.000 L TRUCADO, PESO BRUTO TOTAL 23.000 KG, CARGA ÚTIL MÁXIMA 15.935 KG, DISTÂNCIA ENTRE EIXOS 4,8 M, POTÊNCIA 230 CV, INCLUSIVE TANQUE DE AÇO PARA TRANSPORTE DE ÁGUA - MANUTENÇÃO. AF_06/2014	CHOR - CUSTOS HORÁRIOS DE MÁQUINAS E EQUIPAMENTOS	H	1,0000000	42,53	42,53	
Insumo	00037747	SINAPI	CAMINHÃO TRUCADO, PESO BRUTO TOTAL 23000 KG, CARGA UTIL MAXIMA 15935 KG, DISTANCIA ENTRE EIXOS 4,80 M, POTENCIA 230 CV (INCLUI CABINE E CHASSI, NAO INCLUI CARROCERIA)	Equipamento	UN	0,0000643	571.303,74	36,73	
Insumo	00037736	SINAPI	TANQUE DE AÇO CARBONO NAO REVESTIDO, PARA TRANSPORTE DE AGUA COM CAPACIDADE DE 10 M3, COM BOMBA CENTRIFUGA POR TOMADA DE FORCA, VAZAO MAXIMA *75* M3/H (INCLUI MONTAGEM, NAO INCLUI CAMINHÃO)	Material	UN	0,0000689	84.300,00	5,80	
				MO sem LS =>	0,00	LS =>	0,00	MO com LS =>	0,00
				Valor do BDI =>	10,30	Valor com BDI =>		52,83	

Composição	Código	Banco	Descrição	Tipo	Und	Quant.	Valor Unit	Total	
Composição	53831	SINAPI	CAMINHÃO PIPA 10.000 L TRUCADO, PESO BRUTO TOTAL 23.000 KG, CARGA ÚTIL MÁXIMA 15.935 KG, DISTÂNCIA ENTRE EIXOS 4,8 M, POTÊNCIA 230 CV, INCLUSIVE TANQUE DE AÇO PARA TRANSPORTE DE ÁGUA - MATERIAIS NA OPERAÇÃO. AF_06/2014	CHOR - CUSTOS HORÁRIOS DE MÁQUINAS E EQUIPAMENTOS	H	1,0000000	204,53	204,53	
Insumo	00004221	SINAPI	OLEO DIESEL COMBUSTIVEL COMUM	Material	L	32,1600000	6,36	204,53	
				MO sem LS =>	0,00	LS =>	0,00	MO com LS =>	0,00
				Valor do BDI =>	49,55	Valor com BDI =>		254,08	

Composição	88261	SINAPI	CARPINTEIRO DE ESQUADRIA COM ENCARGOS COMPLEMENTARES	SEDI - SERVIÇOS	H	1,0000000	21,22	21,22
Composição Auxiliar	95329	SINAPI	CURSO DE CAPACITAÇÃO PARA CARPINTEIRO DE ESQUADRIA (ENCARGOS COMPLEMENTARES) - HORISTA	SEDI - SERVIÇOS DIVERSOS	H	1,0000000	0,17	0,17
Insumo	00037370	SINAPI	ALIMENTACAO - HORISTA (ENCARGOS COMPLEMENTARES) (COLETADO CAIXA)	Outros	H	1,0000000	3,23	3,23
Insumo	00001214	SINAPI	CARPINTEIRO DE ESQUADRIAS	Mão de Obra	H	1,0000000	14,54	14,54





OBRA : Conclusão da Construção da Escola e Creche do Padre João Maria

SINAPI - 02/2022 - RN ORSE - 01/2022 - SE ,SEINFRA - 027 - CE SICRO3 - 10/2021 - RN, CAERN - 11/2021 - RN

Endereço

Av. Padre Tito - Loteamento Pe João Ma - SÃO GONÇALO DO AMARANTE/RN

B.D.I. 24,23%

Data Abril / 2022.

Composições Analíticas com Preço Unitário

Insumo	Código	Banco	Descrição	Tipo	Und	Quant.	Valor Unit	Total		
Insumo	00043483	SINAPI	EPI - FAMILIA CARPINTEIRO DE FORMAS - HORISTA (ENCARGOS COMPLEMENTARES - COLETADO CAIXA)	Equipamento	H	1,0000000	1,26	1,26		
Insumo	00043459	SINAPI	FERRAMENTAS - FAMILIA CARPINTEIRO DE FORMAS - HORISTA (ENCARGOS COMPLEMENTARES - COLETADO CAIXA)	Equipamento	H	1,0000000	0,45	0,45		
Insumo	00037372	SINAPI	EXAMES - HORISTA (ENCARGOS COMPLEMENTARES) (COLETADO CAIXA)	Outros	H	1,0000000	0,81	0,81		
Insumo	00037373	SINAPI	SEGURO - HORISTA (ENCARGOS COMPLEMENTARES) (COLETADO CAIXA)	Taxas	H	1,0000000	0,06	0,06		
Insumo	00037371	SINAPI	TRANSPORTE - HORISTA (ENCARGOS COMPLEMENTARES) (COLETADO CAIXA)	Serviços	H	1,0000000	0,70	0,70		
					MO sem LS =>	14,71	LS =>	0,00	MO com LS =>	14,71
					Valor do BDI =>	5,14			Valor com BDI =>	26,36

Composição	Código	Banco	Descrição	Tipo	Und	Quant.	Valor Unit	Total		
Composição	88262	SINAPI	CARPINTEIRO DE FORMAS COM ENCARGOS COMPLEMENTARES	SEDI - SERVIÇOS	H	1,0000000	21,92	21,92		
Composição Auxiliar	95330	SINAPI	CURSO DE CAPACITAÇÃO PARA CARPINTEIRO DE FÔRMAS (ENCARGOS COMPLEMENTARES) - HORISTA	SEDI - SERVIÇOS DIVERSOS	H	1,0000000	0,14	0,14		
Insumo	00037370	SINAPI	ALIMENTACAO - HORISTA (ENCARGOS COMPLEMENTARES) (COLETADO CAIXA)	Outros	H	1,0000000	3,23	3,23		
Insumo	00001213	SINAPI	CARPINTEIRO DE FORMAS	Mão de Obra	H	1,0000000	15,27	15,27		
Insumo	00043483	SINAPI	EPI - FAMILIA CARPINTEIRO DE FORMAS - HORISTA (ENCARGOS COMPLEMENTARES - COLETADO CAIXA)	Equipamento	H	1,0000000	1,26	1,26		
Insumo	00043459	SINAPI	FERRAMENTAS - FAMILIA CARPINTEIRO DE FORMAS - HORISTA (ENCARGOS COMPLEMENTARES - COLETADO CAIXA)	Equipamento	H	1,0000000	0,45	0,45		
Insumo	00037372	SINAPI	EXAMES - HORISTA (ENCARGOS COMPLEMENTARES) (COLETADO CAIXA)	Outros	H	1,0000000	0,81	0,81		
Insumo	00037373	SINAPI	SEGURO - HORISTA (ENCARGOS COMPLEMENTARES) (COLETADO CAIXA)	Taxas	H	1,0000000	0,06	0,06		
Insumo	00037371	SINAPI	TRANSPORTE - HORISTA (ENCARGOS COMPLEMENTARES) (COLETADO CAIXA)	Serviços	H	1,0000000	0,70	0,70		
					MO sem LS =>	15,41	LS =>	0,00	MO com LS =>	15,41
					Valor do BDI =>	5,31			Valor com BDI =>	27,23

Composição	Código	Banco	Descrição	Tipo	Und	Quant.	Valor Unit	Total
Composição	91534	SINAPI	COMPACTADOR DE SOLOS DE PERCUSSÃO (SOQUETE) COM MOTOR A GASOLINA 4 TEMPOS, POTÊNCIA 4 CV - CHI DIURNO. AF_08/2015	CHOR - CUSTOS HORÁRIOS DE	CHI	1,0000000	27,87	27,87
Composição Auxiliar	91529	SINAPI	COMPACTADOR DE SOLOS DE PERCUSSÃO (SOQUETE) COM MOTOR A GASOLINA 4 TEMPOS, POTÊNCIA 4 CV - DEPRECIACÃO. AF_08/2015	CHOR - CUSTOS HORÁRIOS DE	H	1,0000000	0,79	0,79
Composição Auxiliar	91530	SINAPI	COMPACTADOR DE SOLOS DE PERCUSSÃO (SOQUETE) COM MOTOR A GASOLINA 4 TEMPOS, POTÊNCIA 4 CV - JUROS. AF_08/2015	CHOR - CUSTOS HORÁRIOS DE	H	1,0000000	0,11	0,11
Composição Auxiliar	88297	SINAPI	OPERADOR DE MÁQUINAS E EQUIPAMENTOS COM ENCARGOS COMPLEMENTARES	SEDI - SERVIÇOS DIVERSOS	H	1,0000000	26,97	26,97





OBRA : Conclusão da Construção da Escola e Creche do Padre João Maria

SINAPI - 02/2022 - RN ORSE - 01/2022 - SE ,SEINFRA - 027 - CE SICRO3 - 10/2021 - RN, CAERN - 11/2021 - RN

Endereço

Av. Padre Tito - Loteamento Pe João Ma - SÃO GONÇALO DO AMARANTE/RN

B.D.I. 24,23%

Data Abril / 2022.

Composições Analíticas com Preço Unitário

MO sem LS => 21,40 LS => 0,00 MO com LS => 21,40
Valor do BDI => 6,75 Valor com BDI => 34,62

Composição	Código	Banco	Descrição	Tipo	Und	Quant.	Valor Unit	Total
Composição	91533	SINAPI	COMPACTADOR DE SOLOS DE PERCUSSÃO (SOQUETE) COM MOTOR A GASOLINA 4 TEMPOS, POTÊNCIA 4 CV - CHP DIURNO. AF_08/2015	CHOR - CUSTOS HORÁRIOS DE	CHP	1,0000000	36,59	36,59
Composição Auxiliar	91529	SINAPI	COMPACTADOR DE SOLOS DE PERCUSSÃO (SOQUETE) COM MOTOR A GASOLINA 4 TEMPOS, POTÊNCIA 4 CV - DEPRECIÇÃO. AF_08/2015	CHOR - CUSTOS HORÁRIOS DE	H	1,0000000	0,79	0,79
Composição Auxiliar	91530	SINAPI	COMPACTADOR DE SOLOS DE PERCUSSÃO (SOQUETE) COM MOTOR A GASOLINA 4 TEMPOS, POTÊNCIA 4 CV - JUROS. AF_08/2015	CHOR - CUSTOS HORÁRIOS DE	H	1,0000000	0,11	0,11
Composição Auxiliar	91531	SINAPI	COMPACTADOR DE SOLOS DE PERCUSSÃO (SOQUETE) COM MOTOR A GASOLINA 4 TEMPOS, POTÊNCIA 4 CV - MANUTENÇÃO. AF_08/2015	CHOR - CUSTOS HORÁRIOS DE	H	1,0000000	0,99	0,99
Composição Auxiliar	91532	SINAPI	COMPACTADOR DE SOLOS DE PERCUSSÃO (SOQUETE) COM MOTOR A GASOLINA 4 TEMPOS, POTÊNCIA 4 CV - MATERIAIS NA OPERAÇÃO. AF_08/2015	CHOR - CUSTOS HORÁRIOS DE MÁQUINAS E	H	1,0000000	7,73	7,73
Composição Auxiliar	88297	SINAPI	OPERADOR DE MÁQUINAS E EQUIPAMENTOS COM ENCARGOS COMPLEMENTARES	SEDI - SERVIÇOS DIVERSOS	H	1,0000000	26,97	26,97

MO sem LS => 21,40 LS => 0,00 MO com LS => 21,40
Valor do BDI => 8,86 Valor com BDI => 45,45

Composição	Código	Banco	Descrição	Tipo	Und	Quant.	Valor Unit	Total
Composição	91529	SINAPI	COMPACTADOR DE SOLOS DE PERCUSSÃO (SOQUETE) COM MOTOR A GASOLINA 4 TEMPOS, POTÊNCIA 4 CV - DEPRECIÇÃO. AF_08/2015	CHOR - CUSTOS HORÁRIOS DE	H	1,0000000	0,79	0,79
Insumo	00013458	SINAPI	COMPACTADOR DE SOLOS DE PERCURSAO (SOQUETE) COM MOTOR A GASOLINA 4 TEMPOS DE 4 HP (4 CV)	Equipamento	UN	0,0000533	14.961,88	0,79

MO sem LS => 0,00 LS => 0,00 MO com LS => 0,00
Valor do BDI => 0,19 Valor com BDI => 0,98

Composição	Código	Banco	Descrição	Tipo	Und	Quant.	Valor Unit	Total
Composição	91530	SINAPI	COMPACTADOR DE SOLOS DE PERCUSSÃO (SOQUETE) COM MOTOR A GASOLINA 4 TEMPOS, POTÊNCIA 4 CV - JUROS. AF_08/2015	CHOR - CUSTOS HORÁRIOS DE	H	1,0000000	0,11	0,11
Insumo	00013458	SINAPI	COMPACTADOR DE SOLOS DE PERCURSAO (SOQUETE) COM MOTOR A GASOLINA 4 TEMPOS DE 4 HP (4 CV)	Equipamento	UN	0,0000074	14.961,88	0,11

MO sem LS => 0,00 LS => 0,00 MO com LS => 0,00
Valor do BDI => 0,02 Valor com BDI => 0,13

Assinado por 1 pessoa: ALEX SANDRO PINHO SALVIANO
Para verificar a validade das assinaturas, acesse <https://saogoncalo.1doc.com.br/verificacao/B5E0-0F7B-FFAC-6F12> e informe o código B5E0-0F7B-FFAC-6F12





OBRA : Conclusão da Construção da Escola e Creche do Padre João Maria

SINAPI - 02/2022 - RN ORSE - 01/2022 - SE ,SEINFRA - 027 - CE SICRO3 - 10/2021 - RN, CAERN - 11/2021 - RN

Endereço

Av. Padre Tito - Loteamento Pe João Ma - SÃO GONÇALO DO AMARANTE/RN

B.D.I. 24,23%

Data Abril / 2022.

Composições Analíticas com Preço Unitário

Composição	Código	Banco	Descrição	Tipo	Und	Quant.	Valor Unit	Total	
Composição	91531	SINAPI	COMPACTADOR DE SOLOS DE PERCUSSÃO (SOQUETE) COM MOTOR A GASOLINA 4 TEMPOS, POTÊNCIA 4 CV - MANUTENÇÃO. AF_08/2015	CHOR - CUSTOS HORÁRIOS DE	H	1,0000000	0,99	0,99	
Insumo	00013458	SINAPI	COMPACTADOR DE SOLOS DE PERCURSAO (SOQUETE) COM MOTOR A GASOLINA 4 TEMPOS DE 4 HP (4 CV)	Equipamento	UN	0,0000667	14.961,88	0,99	
				MO sem LS =>	0,00	LS =>	0,00	MO com LS =>	0,00
				Valor do BDI =>	0,23			Valor com BDI =>	1,22

Composição	Código	Banco	Descrição	Tipo	Und	Quant.	Valor Unit	Total	
Composição	91532	SINAPI	COMPACTADOR DE SOLOS DE PERCUSSÃO (SOQUETE) COM MOTOR A GASOLINA 4 TEMPOS, POTÊNCIA 4 CV - MATERIAIS NA OPERAÇÃO. AF_08/2015	CHOR - CUSTOS HORÁRIOS DE MÁQUINAS E	H	1,0000000	7,73	7,73	
Insumo	00004222	SINAPI	GASOLINA COMUM	Material	L	1,0300000	7,51	7,73	
				MO sem LS =>	0,00	LS =>	0,00	MO com LS =>	0,00
				Valor do BDI =>	1,87			Valor com BDI =>	9,60

Composição	Código	Banco	Descrição	Tipo	Und	Quant.	Valor Unit	Total	
Composição	94970	SINAPI	CONCRETO FCK = 20MPA, TRAÇO 1:2,7:3 (CIMENTO/ AREIA MÉDIA/ BRITA 1) - PREPARO MECÂNICO COM BETONEIRA 600 L. AF_07/2016	FUES - FUNDAÇÕES E ESTRUTURAS	m³	1,0000000	383,24	383,24	
Composição Auxiliar	89225	SINAPI	BETONEIRA CAPACIDADE NOMINAL DE 600 L, CAPACIDADE DE MISTURA 360 L, MOTOR ELÉTRICO TRIFÁSICO POTÊNCIA DE 4 CV, SEM CARREGADOR - CHP DIURNO. AF_11/2014	CHOR - CUSTOS HORÁRIOS DE MÁQUINAS E	CHP	0,6572000	4,68	3,07	
Composição Auxiliar	89226	SINAPI	BETONEIRA CAPACIDADE NOMINAL DE 600 L, CAPACIDADE DE MISTURA 360 L, MOTOR ELÉTRICO TRIFÁSICO POTÊNCIA DE 4 CV, SEM CARREGADOR - CHI DIURNO. AF_11/2014	CHOR - CUSTOS HORÁRIOS DE MÁQUINAS E	CHI	0,6197000	1,43	0,88	
Composição Auxiliar	88316	SINAPI	SERVENTE COM ENCARGOS COMPLEMENTARES	SEDI - SERVIÇOS DIVERSOS	H	2,0267000	18,53	37,55	
Composição Auxiliar	88377	SINAPI	OPERADOR DE BETONEIRA ESTACIONÁRIA/MISTURADOR COM ENCARGOS COMPLEMENTARES	SEDI - SERVIÇOS DIVERSOS	H	1,2768000	23,55	30,06	
Insumo	00000370	SINAPI	AREIA MEDIA - POSTO JAZIDA/FORNECEDOR (RETIRADO NA JAZIDA, SEM TRANSPORTE)	Material	m³	0,7609000	90,00	68,48	
Insumo	00001379	SINAPI	CIMENTO PORTLAND COMPOSTO CP II-32	Material	KG	325,1589000	0,54	175,58	
Insumo	00004721	SINAPI	PEDRA BRITADA N. 1 (9,5 a 19 MM) POSTO PEDREIRA/FORNECEDOR, SEM FRETE	Material	m³	0,5912000	114,39	67,62	
				MO sem LS =>	47,31	LS =>	0,00	MO com LS =>	47,31
				Valor do BDI =>	92,85			Valor com BDI =>	476,09

Assinado por 1 pessoa: ALEX SANDRO PINHO SALVIANO
Para verificar a validade das assinaturas, acesse <https://saogoncalo.1doc.com.br/verificacao/B5E0-0F7B-FFAC-6F12> e informe o código B5E0-0F7B-FFAC-6F12





OBRA : Conclusão da Construção da Escola e Creche do Padre João Maria

SINAPI - 02/2022 - RN ORSE - 01/2022 - SE ,SEINFRA - 027 - CE SICRO3 - 10/2021 - RN, CAERN - 11/2021 - RN

Endereço

Av. Padre Tito - Loteamento Pe João Ma - SÃO GONÇALO DO AMARANTE/RN

B.D.I. 24,23%

Data Abril / 2022.

Composições Analíticas com Preço Unitário

	Código	Banco	Descrição	Tipo	Und	Quant.	Valor Unit	Total
Composição	94971	SINAPI	CONCRETO FCK = 25MPA, TRAÇO 1:2,3:2,7 (CIMENTO/ AREIA MÉDIA/ BRITA 1) - PREPARO MECÂNICO COM BETONEIRA 600 L. AF_07/2016	FUES - FUNDAÇÕES E ESTRUTURAS	m³	1,0000000	400,81	400,81
Composição Auxiliar	89225	SINAPI	BETONEIRA CAPACIDADE NOMINAL DE 600 L, CAPACIDADE DE MISTURA 360 L, MOTOR ELÉTRICO TRIFÁSICO POTÊNCIA DE 4 CV, SEM CARREGADOR - CHP DIURNO. AF_11/2014	CHOR - CUSTOS HORÁRIOS DE MÁQUINAS E	CHP	0,6434000	4,68	3,01
Composição Auxiliar	89226	SINAPI	BETONEIRA CAPACIDADE NOMINAL DE 600 L, CAPACIDADE DE MISTURA 360 L, MOTOR ELÉTRICO TRIFÁSICO POTÊNCIA DE 4 CV, SEM CARREGADOR - CHI DIURNO. AF_11/2014	CHOR - CUSTOS HORÁRIOS DE MÁQUINAS E	CHI	0,6067000	1,43	0,86
Composição Auxiliar	88316	SINAPI	SERVENTE COM ENCARGOS COMPLEMENTARES	SEDI - SERVIÇOS DIVERSOS	H	1,9792000	18,53	36,67
Composição Auxiliar	88377	SINAPI	OPERADOR DE BETONEIRA ESTACIONÁRIA/MISTURADOR COM ENCARGOS COMPLEMENTARES	SEDI - SERVIÇOS DIVERSOS	H	1,2501000	23,55	29,43
Insumo	00000370	SINAPI	AREIA MEDIA - POSTO JAZIDA/FORNECEDOR (RETIRADO NA JAZIDA, SEM TRANSPORTE)	Material	m³	0,7275000	90,00	65,47
Insumo	00001379	SINAPI	CIMENTO PORTLAND COMPOSTO CP II-32	Material	KG	364,9433000	0,54	197,06
Insumo	00004721	SINAPI	PEDRA BRITADA N. 1 (9,5 a 19 MM) POSTO PEDREIRA/FORNECEDOR, SEM FRETE	Material	m³	0,5972000	114,39	68,31

MO sem LS => 46,25 LS => 0,00 MO com LS => 46,25

Valor do BDI => 97,11 Valor com BDI => 497,92

	Código	Banco	Descrição	Tipo	Und	Quant.	Valor Unit	Total
Composição	94972	SINAPI	CONCRETO FCK = 30MPA, TRAÇO 1:2,1:2,5 (CIMENTO/ AREIA MÉDIA/ BRITA 1) - PREPARO MECÂNICO COM BETONEIRA 600 L. AF_07/2016	FUES - FUNDAÇÕES E ESTRUTURAS	m³	1,0000000	412,49	412,49
Composição Auxiliar	89225	SINAPI	BETONEIRA CAPACIDADE NOMINAL DE 600 L, CAPACIDADE DE MISTURA 360 L, MOTOR ELÉTRICO TRIFÁSICO POTÊNCIA DE 4 CV, SEM CARREGADOR - CHP DIURNO. AF_11/2014	CHOR - CUSTOS HORÁRIOS DE MÁQUINAS E	CHP	0,6382000	4,68	2,98
Composição Auxiliar	89226	SINAPI	BETONEIRA CAPACIDADE NOMINAL DE 600 L, CAPACIDADE DE MISTURA 360 L, MOTOR ELÉTRICO TRIFÁSICO POTÊNCIA DE 4 CV, SEM CARREGADOR - CHI DIURNO. AF_11/2014	CHOR - CUSTOS HORÁRIOS DE MÁQUINAS E	CHI	0,6018000	1,43	0,86
Composição Auxiliar	88316	SINAPI	SERVENTE COM ENCARGOS COMPLEMENTARES	SEDI - SERVIÇOS DIVERSOS	H	1,9633000	18,53	36,37
Composição Auxiliar	88377	SINAPI	OPERADOR DE BETONEIRA ESTACIONÁRIA/MISTURADOR COM ENCARGOS COMPLEMENTARES	SEDI - SERVIÇOS DIVERSOS	H	1,2400000	23,55	29,20
Insumo	00000370	SINAPI	AREIA MEDIA - POSTO JAZIDA/FORNECEDOR (RETIRADO NA JAZIDA, SEM TRANSPORTE)	Material	m³	0,7119000	90,00	64,07
Insumo	00001379	SINAPI	CIMENTO PORTLAND COMPOSTO CP II-32	Material	KG	391,1663000	0,54	211,22
Insumo	00004721	SINAPI	PEDRA BRITADA N. 1 (9,5 a 19 MM) POSTO PEDREIRA/FORNECEDOR, SEM FRETE	Material	m³	0,5927000	114,39	67,79

MO sem LS => 45,88 LS => 0,00 MO com LS => 45,88





OBRA : Conclusão da Construção da Escola e Creche do Padre João Maria

SINAPI - 02/2022 - RN ORSE - 01/2022 - SE ,SEINFRA - 027 - CE SICRO3 - 10/2021 - RN, CAERN - 11/2021 - RN

Endereço

Av. Padre Tito - Loteamento Pe João Ma - SÃO GONÇALO DO AMARANTE/RN

B.D.I. 24,23%

Data Abril / 2022.

Composições Analíticas com Preço Unitário

Valor do BDI => 99,94 Valor com BDI => 512,43

Composição	Código	Banco	Descrição	Tipo	Und	Quant.	Valor Unit	Total
Composição	94974	SINAPI	CONCRETO MAGRO PARA LASTRO, TRAÇO 1:4,5:4,5 (CIMENTO/ AREIA MÉDIA/ BRITA 1) - PREPARO MANUAL. AF_07/2016	FUES - FUNDAÇÕES E ESTRUTURAS	m³	1,0000000	379,83	379,83
Composição Auxiliar	88316	SINAPI	SERVENTE COM ENCARGOS COMPLEMENTARES	SEDI - SERVIÇOS DIVERSOS	H	6,2858000	18,53	116,47
Insumo	00000370	SINAPI	AREIA MEDIA - POSTO JAZIDA/FORNECEDOR (RETIRADO NA JAZIDA, SEM TRANSPORTE)	Material	m³	0,8538000	90,00	76,84
Insumo	00001379	SINAPI	CIMENTO PORTLAND COMPOSTO CP II-32	Material	KG	218,9300000	0,54	118,22
Insumo	00004721	SINAPI	PEDRA BRITADA N. 1 (9,5 a 19 MM) POSTO PEDREIRA/FORNECEDOR, SEM FRETE	Material	m³	0,5971000	114,39	68,30

MO sem LS => 75,55 LS => 0,00 MO com LS => 75,55

Valor do BDI => 92,03 Valor com BDI => 471,86

Composição	Código	Banco	Descrição	Tipo	Und	Quant.	Valor Unit	Total
Composição	94968	SINAPI	CONCRETO MAGRO PARA LASTRO, TRAÇO 1:4,5:4,5 (CIMENTO/ AREIA MÉDIA/ BRITA 1) - PREPARO MECÂNICO COM BETONEIRA 600 L. AF_07/2016	FUES - FUNDAÇÕES E ESTRUTURAS	m³	1,0000000	331,25	331,25
Composição Auxiliar	89225	SINAPI	BETONEIRA CAPACIDADE NOMINAL DE 600 L, CAPACIDADE DE MISTURA 360 L, MOTOR ELÉTRICO TRIFÁSICO POTÊNCIA DE 4 CV, SEM CARREGADOR - CHP DIURNO. AF_11/2014	CHOR - CUSTOS HORÁRIOS DE MÁQUINAS E	CHP	0,6853000	4,68	3,20
Composição Auxiliar	89226	SINAPI	BETONEIRA CAPACIDADE NOMINAL DE 600 L, CAPACIDADE DE MISTURA 360 L, MOTOR ELÉTRICO TRIFÁSICO POTÊNCIA DE 4 CV, SEM CARREGADOR - CHI DIURNO. AF_11/2014	CHOR - CUSTOS HORÁRIOS DE MÁQUINAS E	CHI	0,6462000	1,43	0,92
Composição Auxiliar	88316	SINAPI	SERVENTE COM ENCARGOS COMPLEMENTARES	SEDI - SERVIÇOS DIVERSOS	H	2,1058000	18,53	39,02
Composição Auxiliar	88377	SINAPI	OPERADOR DE BETONEIRA ESTACIONÁRIA/MISTURADOR COM ENCARGOS COMPLEMENTARES	SEDI - SERVIÇOS DIVERSOS	H	1,3315000	23,55	31,35
Insumo	00000370	SINAPI	AREIA MEDIA - POSTO JAZIDA/FORNECEDOR (RETIRADO NA JAZIDA, SEM TRANSPORTE)	Material	m³	0,8325000	90,00	74,92
Insumo	00001379	SINAPI	CIMENTO PORTLAND COMPOSTO CP II-32	Material	KG	213,4531000	0,54	115,26
Insumo	00004721	SINAPI	PEDRA BRITADA N. 1 (9,5 a 19 MM) POSTO PEDREIRA/FORNECEDOR, SEM FRETE	Material	m³	0,5821000	114,39	66,58

MO sem LS => 49,25 LS => 0,00 MO com LS => 49,25

Valor do BDI => 80,26 Valor com BDI => 411,51

Código	Banco	Descrição	Tipo	Und	Quant.	Valor Unit	Total
--------	-------	-----------	------	-----	--------	------------	-------





OBRA : Conclusão da Construção da Escola e Creche do Padre João Maria

SINAPI - 02/2022 - RN ORSE - 01/2022 - SE ,SEINFRA - 027 - CE SICRO3 - 10/2021 - RN, CAERN - 11/2021 - RN

Endereço

Av. Padre Tito - Loteamento Pe João Ma - SÃO GONÇALO DO AMARANTE/RN

B.D.I. 24,23%

Data Abril / 2022.

Composições Analíticas com Preço Unitário

Composição	92794	SINAPI	CORTE E DOBRA DE AÇO CA-50, DIÂMETRO DE 10,0 MM, UTILIZADO EM ESTRUTURAS DIVERSAS, EXCETO LAJES. AF_12/2015	FUES - FUNDAÇÕES E ESTRUTURAS	KG	1,0000000	10,69	10,69	
Composição Auxiliar	88245	SINAPI	ARMADOR COM ENCARGOS COMPLEMENTARES	SEDI - SERVIÇOS DIVERSOS	H	0,0125000	23,55	0,29	
Composição Auxiliar	88238	SINAPI	AJUDANTE DE ARMADOR COM ENCARGOS COMPLEMENTARES	SEDI - SERVIÇOS DIVERSOS	H	0,0018000	18,19	0,03	
Insumo	00000034	SINAPI	ACO CA-50, 10,0 MM, VERGALHAO	Material	KG	1,1100000	9,35	10,37	
				MO sem LS =>	0,23	LS =>	0,00	MO com LS =>	0,23
				Valor do BDI =>	2,59			Valor com BDI =>	13,28

	Código	Banco	Descrição	Tipo	Und	Quant.	Valor Unit	Total	
Composição	92803	SINAPI	CORTE E DOBRA DE AÇO CA-50, DIÂMETRO DE 10,0 MM, UTILIZADO EM LAJE. AF_12/2015	FUES - FUNDAÇÕES E ESTRUTURAS	KG	1,0000000	10,59	10,59	
Composição Auxiliar	88238	SINAPI	AJUDANTE DE ARMADOR COM ENCARGOS COMPLEMENTARES	SEDI - SERVIÇOS DIVERSOS	H	0,0012000	18,19	0,02	
Composição Auxiliar	88245	SINAPI	ARMADOR COM ENCARGOS COMPLEMENTARES	SEDI - SERVIÇOS DIVERSOS	H	0,0088000	23,55	0,20	
Insumo	00000034	SINAPI	ACO CA-50, 10,0 MM, VERGALHAO	Material	KG	1,1100000	9,35	10,37	
				MO sem LS =>	0,15	LS =>	0,00	MO com LS =>	0,15
				Valor do BDI =>	2,56			Valor com BDI =>	13,15

	Código	Banco	Descrição	Tipo	Und	Quant.	Valor Unit	Total	
Composição	92795	SINAPI	CORTE E DOBRA DE AÇO CA-50, DIÂMETRO DE 12,5 MM, UTILIZADO EM ESTRUTURAS DIVERSAS, EXCETO LAJES. AF_12/2015	FUES - FUNDAÇÕES E ESTRUTURAS	KG	1,0000000	9,16	9,16	
Composição Auxiliar	88238	SINAPI	AJUDANTE DE ARMADOR COM ENCARGOS COMPLEMENTARES	SEDI - SERVIÇOS DIVERSOS	H	0,0010000	18,19	0,01	
Composição Auxiliar	88245	SINAPI	ARMADOR COM ENCARGOS COMPLEMENTARES	SEDI - SERVIÇOS DIVERSOS	H	0,0070000	23,55	0,16	
Insumo	00043055	SINAPI	ACO CA-50, 12,5 MM OU 16,0 MM, VERGALHAO	Material	KG	1,1100000	8,10	8,99	
				MO sem LS =>	0,12	LS =>	0,00	MO com LS =>	0,12
				Valor do BDI =>	2,21			Valor com BDI =>	11,37

	Código	Banco	Descrição	Tipo	Und	Quant.	Valor Unit	Total
Composição	92796	SINAPI	CORTE E DOBRA DE AÇO CA-50, DIÂMETRO DE 16,0 MM, UTILIZADO EM ESTRUTURAS DIVERSAS, EXCETO LAJES. AF_12/2015	FUES - FUNDAÇÕES E ESTRUTURAS	KG	1,0000000	9,07	9,07
Composição Auxiliar	88245	SINAPI	ARMADOR COM ENCARGOS COMPLEMENTARES	SEDI - SERVIÇOS DIVERSOS	H	0,0037000	23,55	0,08





PREFEITURA DE
**SÃO GONÇALO
DO AMARANTE - RN**

PREFEITURA MUNICIPAL DE SÃO GONÇALO DO AMARANTE
SECRETARIA DE INFRAESTRUTURA (SEMINFRA)
RUA MARIA DO CARMO BRITO, S/N - SAMBURÁ
TEL (84) 98714-2123



**SÃO GONÇALO
DO AMARANTE**
LUGAR DE FÉ, CULTURA E OPORTUNIDADE

OBRA : Conclusão da Construção da Escola e Creche do Padre João Maria

SINAPI - 02/2022 - RN ORSE - 01/2022 - SE ,SEINFRA - 027 - CE SICRO3 - 10/2021 - RN, CAERN - 11/2021 - RN

Endereço

Av. Padre Tito - Loteamento Pe João Ma - SÃO GONÇALO DO AMARANTE/RN

B.D.I. 24,23%

Data Abril / 2022.

Composições Analíticas com Preço Unitário

Insumo	00043055	SINAPI	ACO CA-50, 12,5 MM OU 16,0 MM, VERGALHAO	Material	KG	1,1100000	8,10	8,99	
				MO sem LS =>	0,06	LS =>	0,00	MO com LS =>	0,06
				Valor do BDI =>	2,19			Valor com BDI =>	11,26

Composição	Código	Banco	Descrição	Tipo	Und	Quant.	Valor Unit	Total	
Composição	92801	SINAPI	CORTE E DOBRA DE AÇO CA-50, DIÂMETRO DE 6,3 MM, UTILIZADO EM LAJE. AF_12/2015	FUES - FUNDAÇÕES E ESTRUTURAS	KG	1,0000000	11,36	11,36	
Composição Auxiliar	88245	SINAPI	ARMADOR COM ENCARGOS COMPLEMENTARES	SEDI - SERVIÇOS DIVERSOS	H	0,0310000	23,55	0,73	
Composição Auxiliar	88238	SINAPI	AJUDANTE DE ARMADOR COM ENCARGOS COMPLEMENTARES	SEDI - SERVIÇOS DIVERSOS	H	0,0044000	18,19	0,08	
Insumo	00000032	SINAPI	ACO CA-50, 6,3 MM, VERGALHAO	Material	KG	1,0700000	9,86	10,55	
				MO sem LS =>	0,57	LS =>	0,00	MO com LS =>	0,57
				Valor do BDI =>	2,75			Valor com BDI =>	14,11

Composição	Código	Banco	Descrição	Tipo	Und	Quant.	Valor Unit	Total	
Composição	92793	SINAPI	CORTE E DOBRA DE AÇO CA-50, DIÂMETRO DE 8,0 MM, UTILIZADO EM ESTRUTURAS DIVERSAS, EXCETO LAJES. AF_12/2015	FUES - FUNDAÇÕES E ESTRUTURAS	KG	1,0000000	11,58	11,58	
Composição Auxiliar	88245	SINAPI	ARMADOR COM ENCARGOS COMPLEMENTARES	SEDI - SERVIÇOS DIVERSOS	H	0,0224000	23,55	0,52	
Composição Auxiliar	88238	SINAPI	AJUDANTE DE ARMADOR COM ENCARGOS COMPLEMENTARES	SEDI - SERVIÇOS DIVERSOS	H	0,0032000	18,19	0,05	
Insumo	00000033	SINAPI	ACO CA-50, 8,0 MM, VERGALHAO	Material	KG	1,1100000	9,92	11,01	
				MO sem LS =>	0,40	LS =>	0,00	MO com LS =>	0,40
				Valor do BDI =>	2,80			Valor com BDI =>	14,38

Composição	Código	Banco	Descrição	Tipo	Und	Quant.	Valor Unit	Total	
Composição	92802	SINAPI	CORTE E DOBRA DE AÇO CA-50, DIÂMETRO DE 8,0 MM, UTILIZADO EM LAJE. AF_12/2015	FUES - FUNDAÇÕES E ESTRUTURAS	KG	1,0000000	11,43	11,43	
Composição Auxiliar	88238	SINAPI	AJUDANTE DE ARMADOR COM ENCARGOS COMPLEMENTARES	SEDI - SERVIÇOS DIVERSOS	H	0,0023000	18,19	0,04	
Composição Auxiliar	88245	SINAPI	ARMADOR COM ENCARGOS COMPLEMENTARES	SEDI - SERVIÇOS DIVERSOS	H	0,0162000	23,55	0,38	
Insumo	00000033	SINAPI	ACO CA-50, 8,0 MM, VERGALHAO	Material	KG	1,1100000	9,92	11,01	
				MO sem LS =>	0,29	LS =>	0,00	MO com LS =>	0,29
				Valor do BDI =>	2,76			Valor com BDI =>	14,19





OBRA : Conclusão da Construção da Escola e Creche do Padre João Maria

SINAPI - 02/2022 - RN ORSE - 01/2022 - SE ,SEINFRA - 027 - CE SICRO3 - 10/2021 - RN, CAERN - 11/2021 - RN

Endereço

Av. Padre Tito - Loteamento Pe João Ma - SÃO GONÇALO DO AMARANTE/RN

B.D.I. 24,23%

Data Abril / 2022.

Composições Analíticas com Preço Unitário

Composição	Código	Banco	Descrição	Tipo	Und	Quant.	Valor Unit	Total	
Composição	92799	SINAPI	CORTE E DOBRA DE AÇO CA-60, DIÂMETRO DE 4,2 MM, UTILIZADO EM LAJE. AF_12/2015	FUES - FUNDAÇÕES E ESTRUTURAS	KG	1,0000000	11,88	11,88	
Composição Auxiliar	88238	SINAPI	AJUDANTE DE ARMADOR COM ENCARGOS COMPLEMENTARES	SEDI - SERVIÇOS DIVERSOS	H	0,0131000	18,19	0,23	
Composição Auxiliar	88245	SINAPI	ARMADOR COM ENCARGOS COMPLEMENTARES	SEDI - SERVIÇOS DIVERSOS	H	0,0933000	23,55	2,19	
Insumo	00043059	SINAPI	ACO CA-60, 4,2 MM, OU 5,0 MM, OU 6,0 MM, OU 7,0 MM, VERGALHAO	Material	KG	1,0700000	8,85	9,46	
				MO sem LS =>	1,72	LS =>	0,00	MO com LS =>	1,72
				Valor do BDI =>	2,87			Valor com BDI =>	14,75

Composição	Código	Banco	Descrição	Tipo	Und	Quant.	Valor Unit	Total	
Composição	92791	SINAPI	CORTE E DOBRA DE AÇO CA-60, DIÂMETRO DE 5,0 MM, UTILIZADO EM ESTRUTURAS DIVERSAS, EXCETO LAJES. AF_12/2015	FUES - FUNDAÇÕES E ESTRUTURAS	KG	1,0000000	11,46	11,46	
Composição Auxiliar	88245	SINAPI	ARMADOR COM ENCARGOS COMPLEMENTARES	SEDI - SERVIÇOS DIVERSOS	H	0,0769000	23,55	1,81	
Composição Auxiliar	88238	SINAPI	AJUDANTE DE ARMADOR COM ENCARGOS COMPLEMENTARES	SEDI - SERVIÇOS DIVERSOS	H	0,0108000	18,19	0,19	
Insumo	00043059	SINAPI	ACO CA-60, 4,2 MM, OU 5,0 MM, OU 6,0 MM, OU 7,0 MM, VERGALHAO	Material	KG	1,0700000	8,85	9,46	
				MO sem LS =>	1,42	LS =>	0,00	MO com LS =>	1,42
				Valor do BDI =>	2,77			Valor com BDI =>	14,23

Composição	Código	Banco	Descrição	Tipo	Und	Quant.	Valor Unit	Total	
Composição	95308	SINAPI	CURSO DE CAPACITAÇÃO PARA AJUDANTE DE ARMADOR (ENCARGOS COMPLEMENTARES) - HORISTA	SEDI - SERVIÇOS DIVERSOS	H	1,0000000	0,10	0,10	
Insumo	00006114	SINAPI	AJUDANTE DE ARMADOR	Mão de Obra	H	0,0094000	11,46	0,10	
				MO sem LS =>	0,10	LS =>	0,00	MO com LS =>	0,10
				Valor do BDI =>	0,02			Valor com BDI =>	0,12

Composição	Código	Banco	Descrição	Tipo	Und	Quant.	Valor Unit	Total	
Composição	95309	SINAPI	CURSO DE CAPACITAÇÃO PARA AJUDANTE DE CARPINTEIRO (ENCARGOS COMPLEMENTARES) - HORISTA	SEDI - SERVIÇOS DIVERSOS	H	1,0000000	0,14	0,14	
Insumo	00006117	SINAPI	CARPINTEIRO AUXILIAR	Mão de Obra	H	0,0120000	11,67	0,14	
				MO sem LS =>	0,14	LS =>	0,00	MO com LS =>	0,14
				Valor do BDI =>	0,03			Valor com BDI =>	0,17





OBRA : Conclusão da Construção da Escola e Creche do Padre João Maria

SINAPI - 02/2022 - RN ORSE - 01/2022 - SE ,SEINFRA - 027 - CE SICRO3 - 10/2021 - RN, CAERN - 11/2021 - RN

Endereço

Av. Padre Tito - Loteamento Pe João Ma - SÃO GONÇALO DO AMARANTE/RN

B.D.I. 24,23%

Data Abril / 2022.

Composições Analíticas com Preço Unitário

Composição	Código	Banco	Descrição	Tipo	Und	Quant.	Valor Unit	Total	
Composição	100291	SINAPI	CURSO DE CAPACITAÇÃO PARA AJUDANTE DE PINTOR (ENCARGOS COMPLEMENTARES) - HORISTA	SEDI - SERVIÇOS DIVERSOS	H	1,0000000	0,14	0,14	
Insumo	00034466	SINAPI	AJUDANTE DE PINTOR	Mão de Obra	H	0,0120000	11,87	0,14	
				MO sem LS =>	0,14	LS =>	0,00	MO com LS =>	0,14
				Valor do BDI =>	0,03			Valor com BDI =>	0,17

Composição	Código	Banco	Descrição	Tipo	Und	Quant.	Valor Unit	Total	
Composição	95313	SINAPI	CURSO DE CAPACITAÇÃO PARA AJUDANTE ESPECIALIZADO (ENCARGOS COMPLEMENTARES) - HORISTA	SEDI - SERVIÇOS DIVERSOS	H	1,0000000	0,11	0,11	
Insumo	00000242	SINAPI	AJUDANTE ESPECIALIZADO	Mão de Obra	H	0,0094000	12,34	0,11	
				MO sem LS =>	0,11	LS =>	0,00	MO com LS =>	0,11
				Valor do BDI =>	0,02			Valor com BDI =>	0,13

Composição	Código	Banco	Descrição	Tipo	Und	Quant.	Valor Unit	Total	
Composição	95413	SINAPI	CURSO DE CAPACITAÇÃO PARA ALMOXARIFE (ENCARGOS COMPLEMENTARES) - MENSALISTA	SEDI - SERVIÇOS DIVERSOS	MES	1,0000000	8,53	8,53	
Insumo	00040809	SINAPI	ALMOXARIFE (MENSALISTA)	Mão de Obra	MES	0,0031000	2.753,71	8,53	
				MO sem LS =>	8,53	LS =>	0,00	MO com LS =>	8,53
				Valor do BDI =>	2,06			Valor com BDI =>	10,59

Composição	Código	Banco	Descrição	Tipo	Und	Quant.	Valor Unit	Total	
Composição	95314	SINAPI	CURSO DE CAPACITAÇÃO PARA ARMADOR (ENCARGOS COMPLEMENTARES) - HORISTA	SEDI - SERVIÇOS DIVERSOS	H	1,0000000	0,15	0,15	
Insumo	00000378	SINAPI	ARMADOR	Mão de Obra	H	0,0094000	16,77	0,15	
				MO sem LS =>	0,15	LS =>	0,00	MO com LS =>	0,15
				Valor do BDI =>	0,03			Valor com BDI =>	0,18

Composição	Código	Banco	Descrição	Tipo	Und	Quant.	Valor Unit	Total	
Composição	95316	SINAPI	CURSO DE CAPACITAÇÃO PARA AUXILIAR DE ELETRICISTA (ENCARGOS COMPLEMENTARES) - HORISTA	SEDI - SERVIÇOS DIVERSOS	H	1,0000000	0,42	0,42	
Insumo	00000247	SINAPI	AJUDANTE DE ELETRICISTA	Mão de Obra	H	0,0302000	14,18	0,42	
				MO sem LS =>	0,42	LS =>	0,00	MO com LS =>	0,42



PREFEITURA DE
**SÃO GONÇALO
DO AMARANTE - RN**

PREFEITURA MUNICIPAL DE SÃO GONÇALO DO AMARANTE
SECRETARIA DE INFRAESTRUTURA (SEMINFRA)
RUA MARIA DO CARMO BRITO, S/N - SAMBURÁ
TEL (84) 98714-2123



**SÃO GONÇALO
DO AMARANTE**
LUGAR DE FÉ, CULTURA E OPORTUNIDADE

OBRA : Conclusão da Construção da Escola e Creche do Padre João Maria

SINAPI - 02/2022 - RN ORSE - 01/2022 - SE ,SEINFRA - 027 - CE SICRO3 - 10/2021 - RN, CAERN - 11/2021 - RN

Endereço

Av. Padre Tito - Loteamento Pe João Ma - SÃO GONÇALO DO AMARANTE/RN

B.D.I. 24,23%

Data Abril / 2022.

Composições Analíticas com Preço Unitário

Valor do BDI => 0,10 Valor com BDI => 0,52

Composição	Código	Banco	Descrição	Tipo	Und	Quant.	Valor Unit	Total	
Composição	95317	SINAPI	CURSO DE CAPACITAÇÃO PARA AUXILIAR DE ENCANADOR OU BOMBEIRO HIDRÁULICO (ENCARGOS COMPLEMENTARES) - HORISTA	SEDI - SERVIÇOS DIVERSOS	H	1,0000000	0,17	0,17	
Insumo	00000246	SINAPI	AUXILIAR DE ENCANADOR OU BOMBEIRO HIDRAULICO	Mão de Obra	H	0,0146000	11,67	0,17	
				MO sem LS =>	0,17	LS =>	0,00	MO com LS =>	0,17
				Valor do BDI =>	0,04			Valor com BDI =>	0,21

Composição	Código	Banco	Descrição	Tipo	Und	Quant.	Valor Unit	Total	
Composição	95329	SINAPI	CURSO DE CAPACITAÇÃO PARA CARPINTEIRO DE ESQUADRIA (ENCARGOS COMPLEMENTARES) - HORISTA	SEDI - SERVIÇOS DIVERSOS	H	1,0000000	0,17	0,17	
Insumo	00001214	SINAPI	CARPINTEIRO DE ESQUADRIAS	Mão de Obra	H	0,0120000	14,54	0,17	
				MO sem LS =>	0,17	LS =>	0,00	MO com LS =>	0,17
				Valor do BDI =>	0,04			Valor com BDI =>	0,21

Composição	Código	Banco	Descrição	Tipo	Und	Quant.	Valor Unit	Total	
Composição	95330	SINAPI	CURSO DE CAPACITAÇÃO PARA CARPINTEIRO DE FÔRMAS (ENCARGOS COMPLEMENTARES) - HORISTA	SEDI - SERVIÇOS DIVERSOS	H	1,0000000	0,14	0,14	
Insumo	00001213	SINAPI	CARPINTEIRO DE FORMAS	Mão de Obra	H	0,0094000	15,27	0,14	
				MO sem LS =>	0,14	LS =>	0,00	MO com LS =>	0,14
				Valor do BDI =>	0,03			Valor com BDI =>	0,17

Composição	Código	Banco	Descrição	Tipo	Und	Quant.	Valor Unit	Total	
Composição	95332	SINAPI	CURSO DE CAPACITAÇÃO PARA ELETRICISTA (ENCARGOS COMPLEMENTARES) - HORISTA	SEDI - SERVIÇOS DIVERSOS	H	1,0000000	0,56	0,56	
Insumo	00002436	SINAPI	ELETRICISTA	Mão de Obra	H	0,0302000	18,55	0,56	
				MO sem LS =>	0,56	LS =>	0,00	MO com LS =>	0,56
				Valor do BDI =>	0,13			Valor com BDI =>	0,69

Composição	Código	Banco	Descrição	Tipo	Und	Quant.	Valor Unit	Total
Composição	95335	SINAPI	CURSO DE CAPACITAÇÃO PARA ENCANADOR OU BOMBEIRO HIDRÁULICO (ENCARGOS COMPLEMENTARES) - HORISTA	SEDI - SERVIÇOS DIVERSOS	H	1,0000000	0,22	0,22
Insumo	00002696	SINAPI	ENCANADOR OU BOMBEIRO HIDRAULICO	Mão de Obra	H	0,0146000	15,27	0,22





OBRA : Conclusão da Construção da Escola e Creche do Padre João Maria

SINAPI - 02/2022 - RN ORSE - 01/2022 - SE ,SEINFRA - 027 - CE SICRO3 - 10/2021 - RN, CAERN - 11/2021 - RN

Endereço

Av. Padre Tito - Loteamento Pe João Ma - SÃO GONÇALO DO AMARANTE/RN

B.D.I. 24,23%

Data Abril / 2022.

Composições Analíticas com Preço Unitário

MO sem LS => 0,22 LS => 0,00 MO com LS => 0,22

Valor do BDI => 0,05 Valor com BDI => 0,27

Composição	Código	Banco	Descrição	Tipo	Und	Quant.	Valor Unit	Total	
Composição	95403	SINAPI	CURSO DE CAPACITAÇÃO PARA ENGENHEIRO CIVIL DE OBRA PLENO (ENCARGOS COMPLEMENTARES) - HORISTA	SEDI - SERVIÇOS DIVERSOS	H	1,0000000	1,24	1,24	
Insumo	00002707	SINAPI	ENGENHEIRO CIVIL DE OBRA PLENO	Mão de Obra	H	0,0120000	103,64	1,24	
				MO sem LS =>	1,24	LS =>	0,00	MO com LS =>	1,24
				Valor do BDI =>	0,30			Valor com BDI =>	1,54

Composição	Código	Banco	Descrição	Tipo	Und	Quant.	Valor Unit	Total	
Composição	95338	SINAPI	CURSO DE CAPACITAÇÃO PARA IMPERMEABILIZADOR (ENCARGOS COMPLEMENTARES) - HORISTA	SEDI - SERVIÇOS DIVERSOS	H	1,0000000	0,26	0,26	
Insumo	00012873	SINAPI	IMPERMEABILIZADOR	Mão de Obra	H	0,0172000	15,27	0,26	
				MO sem LS =>	0,26	LS =>	0,00	MO com LS =>	0,26
				Valor do BDI =>	0,06			Valor com BDI =>	0,32

Composição	Código	Banco	Descrição	Tipo	Und	Quant.	Valor Unit	Total	
Composição	95423	SINAPI	CURSO DE CAPACITAÇÃO PARA MESTRE DE OBRAS (ENCARGOS COMPLEMENTARES) - MENSALISTA	SEDI - SERVIÇOS DIVERSOS	MES	1,0000000	59,15	59,15	
Insumo	00040819	SINAPI	MESTRE DE OBRAS (MENSALISTA)	Mão de Obra	MES	0,0131000	4.515,39	59,15	
				MO sem LS =>	59,15	LS =>	0,00	MO com LS =>	59,15
				Valor do BDI =>	14,33			Valor com BDI =>	73,48

Composição	Código	Banco	Descrição	Tipo	Und	Quant.	Valor Unit	Total	
Composição	95344	SINAPI	CURSO DE CAPACITAÇÃO PARA MONTADOR DE ESTRUTURA METÁLICA (ENCARGOS COMPLEMENTARES) - HORISTA	SEDI - SERVIÇOS DIVERSOS	H	1,0000000	0,20	0,20	
Insumo	00044497	SINAPI	MONTADOR DE ESTRUTURAS METALICAS HORISTA	Mão de Obra	H	0,0094000	21,49	0,20	
				MO sem LS =>	0,20	LS =>	0,00	MO com LS =>	0,20
				Valor do BDI =>	0,04			Valor com BDI =>	0,24

Composição	Código	Banco	Descrição	Tipo	Und	Quant.	Valor Unit	Total
Composição	95347	SINAPI	CURSO DE CAPACITAÇÃO PARA MOTORISTA DE CAMINHÃO (ENCARGOS COMPLEMENTARES) - HORISTA	SEDI - SERVIÇOS DIVERSOS	H	1,0000000	0,08	0,08





OBRA : Conclusão da Construção da Escola e Creche do Padre João Maria

SINAPI - 02/2022 - RN ORSE - 01/2022 - SE ,SEINFRA - 027 - CE SICRO3 - 10/2021 - RN, CAERN - 11/2021 - RN

Endereço

Av. Padre Tito - Loteamento Pe João Ma - SÃO GONÇALO DO AMARANTE/RN

B.D.I. 24,23%

Data Abril / 2022.

Composições Analíticas com Preço Unitário

Insumo	00004093	SINAPI	MOTORISTA DE CAMINHAO	Mão de Obra	H	0,0041000	20,54	0,08	
				MO sem LS =>	0,08	LS =>	0,00	MO com LS =>	0,08
				Valor do BDI =>	0,01			Valor com BDI =>	0,09

Composição	Código	Banco	Descrição	Tipo	Und	Quant.	Valor Unit	Total	
	95351	SINAPI	CURSO DE CAPACITAÇÃO PARA MOTORISTA OPERADOR DE MUNCK (ENCARGOS COMPLEMENTARES) - HORISTA	SEDI - SERVIÇOS DIVERSOS	H	1,0000000	0,20	0,20	
Insumo	00004096	SINAPI	MOTORISTA OPERADOR DE CAMINHAO COM MUNCK	Mão de Obra	H	0,0133000	15,08	0,20	
				MO sem LS =>	0,20	LS =>	0,00	MO com LS =>	0,20
				Valor do BDI =>	0,04			Valor com BDI =>	0,24

Composição	Código	Banco	Descrição	Tipo	Und	Quant.	Valor Unit	Total	
	95389	SINAPI	CURSO DE CAPACITAÇÃO PARA OPERADOR DE BETONEIRA ESTACIONÁRIA/MISTURADOR (ENCARGOS COMPLEMENTARES) - HORISTA	SEDI - SERVIÇOS DIVERSOS	H	1,0000000	0,11	0,11	
Insumo	00037666	SINAPI	OPERADOR DE BETONEIRA ESTACIONARIA/MISTURADOR	Mão de Obra	H	0,0067000	17,87	0,11	
				MO sem LS =>	0,11	LS =>	0,00	MO com LS =>	0,11
				Valor do BDI =>	0,02			Valor com BDI =>	0,13

Composição	Código	Banco	Descrição	Tipo	Und	Quant.	Valor Unit	Total	
	95361	SINAPI	CURSO DE CAPACITAÇÃO PARA OPERADOR DE MARTELETE OU MARTELETEIRO (ENCARGOS COMPLEMENTARES) - HORISTA	SEDI - SERVIÇOS DIVERSOS	H	1,0000000	0,11	0,11	
Insumo	00004257	SINAPI	OPERADOR DE MARTELETE OU MARTELETEIRO	Mão de Obra	H	0,0067000	17,46	0,11	
				MO sem LS =>	0,11	LS =>	0,00	MO com LS =>	0,11
				Valor do BDI =>	0,02			Valor com BDI =>	0,13

Composição	Código	Banco	Descrição	Tipo	Und	Quant.	Valor Unit	Total	
	95360	SINAPI	CURSO DE CAPACITAÇÃO PARA OPERADOR DE MÁQUINAS E EQUIPAMENTOS (ENCARGOS COMPLEMENTARES) - HORISTA	SEDI - SERVIÇOS DIVERSOS	H	1,0000000	0,19	0,19	
Insumo	00004230	SINAPI	OPERADOR DE MAQUINAS E TRATORES DIVERSOS (TERRAPLANAGEM)	Mão de Obra	H	0,0094000	21,21	0,19	
				MO sem LS =>	0,19	LS =>	0,00	MO com LS =>	0,19
				Valor do BDI =>	0,04			Valor com BDI =>	0,23

	Código	Banco	Descrição	Tipo	Und	Quant.	Valor Unit	Total
--	--------	-------	-----------	------	-----	--------	------------	-------





OBRA : Conclusão da Construção da Escola e Creche do Padre João Maria

SINAPI - 02/2022 - RN ORSE - 01/2022 - SE ,SEINFRA - 027 - CE SICRO3 - 10/2021 - RN, CAERN - 11/2021 - RN

Endereço

Av. Padre Tito - Loteamento Pe João Ma - SÃO GONÇALO DO AMARANTE/RN

B.D.I. 24,23%

Data Abril / 2022.

Composições Analíticas com Preço Unitário

Composição	95371	SINAPI	CURSO DE CAPACITAÇÃO PARA PEDREIRO (ENCARGOS COMPLEMENTARES) - HORISTA	SEDI - SERVIÇOS DIVERSOS	H	1,0000000	0,26	0,26	
Insumo	00004750	SINAPI	PEDREIRO	Mão de Obra	H	0,0172000	15,27	0,26	
				MO sem LS =>	0,26	LS =>	0,00	MO com LS =>	0,26
				Valor do BDI =>	0,06			Valor com BDI =>	0,32

Composição	95372	SINAPI	CURSO DE CAPACITAÇÃO PARA PINTOR (ENCARGOS COMPLEMENTARES) - HORISTA	SEDI - SERVIÇOS DIVERSOS	H	1,0000000	0,18	0,18	
Insumo	00004783	SINAPI	PINTOR	Mão de Obra	H	0,0120000	15,53	0,18	
				MO sem LS =>	0,18	LS =>	0,00	MO com LS =>	0,18
				Valor do BDI =>	0,04			Valor com BDI =>	0,22

Composição	95378	SINAPI	CURSO DE CAPACITAÇÃO PARA SERVENTE (ENCARGOS COMPLEMENTARES) - HORISTA	SEDI - SERVIÇOS DIVERSOS	H	1,0000000	0,20	0,20	
Insumo	00006111	SINAPI	SERVENTE DE OBRAS	Mão de Obra	H	0,0172000	11,82	0,20	
				MO sem LS =>	0,20	LS =>	0,00	MO com LS =>	0,20
				Valor do BDI =>	0,04			Valor com BDI =>	0,24

Composição	95379	SINAPI	CURSO DE CAPACITAÇÃO PARA SOLDADOR (ENCARGOS COMPLEMENTARES) - HORISTA	SEDI - SERVIÇOS DIVERSOS	H	1,0000000	0,16	0,16	
Insumo	00006160	SINAPI	SOLDADOR	Mão de Obra	H	0,0094000	17,54	0,16	
				MO sem LS =>	0,16	LS =>	0,00	MO com LS =>	0,16
				Valor do BDI =>	0,03			Valor com BDI =>	0,19

Composição	95388	SINAPI	CURSO DE CAPACITAÇÃO PARA VIGIA NOTURNO (ENCARGOS COMPLEMENTARES) - HORISTA	SEDI - SERVIÇOS DIVERSOS	H	1,0000000	0,06	0,06	
Insumo	00041776	SINAPI	VIGIA NOTURNO, HORA EFETIVAMENTE TRABALHADA DE 22 H AS 5 H (COM ADICIONAL NOTURNO)	Mão de Obra	H	0,0041000	16,22	0,06	
				MO sem LS =>	0,06	LS =>	0,00	MO com LS =>	0,06
				Valor do BDI =>	0,01			Valor com BDI =>	0,07





OBRA : Conclusão da Construção da Escola e Creche do Padre João Maria

SINAPI - 02/2022 - RN ORSE - 01/2022 - SE ,SEINFRA - 027 - CE SICRO3 - 10/2021 - RN, CAERN - 11/2021 - RN

Endereço

Av. Padre Tito - Loteamento Pe João Ma - SÃO GONÇALO DO AMARANTE/RN

B.D.I. 24,23%

Data Abril / 2022.

Composições Analíticas com Preço Unitário

	Código	Banco	Descrição	Tipo	Und	Quant.	Valor Unit	Total	
Composição	124	ORSE	Concreto simples fabricado na obra, fck=13,5 mpa (b1/b2), sem lançamento e adensamento	Concreto Simples	m³	1,0000000	411,77	411,77	
Composição Auxiliar	10549	ORSE	Encargos Complementares - Servente	Provisórios	h	6,0000000	3,53	21,18	
Insumo	00000367	SINAPI	AREIA GROSSA - POSTO JAZIDA/FORNECEDOR (RETIRADO NA JAZIDA, SEM TRANSPORTE)	Material	m³	0,9430000	91,17	85,97	
Insumo	00001379	SINAPI	CIMENTO PORTLAND COMPOSTO CP II-32	Material	KG	255,0000000	0,54	137,70	
Insumo	00004718	SINAPI	PEDRA BRITADA N. 2 (19 A 38 MM) POSTO PEDREIRA/FORNECEDOR, SEM FRETE	Material	m³	0,6270000	115,00	72,10	
Insumo	00004721	SINAPI	PEDRA BRITADA N. 1 (9,5 a 19 MM) POSTO PEDREIRA/FORNECEDOR, SEM FRETE	Material	m³	0,2090000	114,39	23,90	
Insumo	00006111	SINAPI	SERVENTE DE OBRAS	Mão de Obra	H	6,0000000	11,82	70,92	
				MO sem LS =>	70,92	LS =>	0,00	MO com LS =>	70,92
				Valor do BDI =>	99,77			Valor com BDI =>	511,54

	Código	Banco	Descrição	Tipo	Und	Quant.	Valor Unit	Total	
Composição	95	ORSE	Concreto simples fabricado na obra, fck=13,5 mpa, lançado e adensado	Alvenarias de Pedra e	m³	1,0000000	453,69	453,69	
Composição Auxiliar	124	ORSE	Concreto simples fabricado na obra, fck=13,5 mpa (b1/b2), sem lançamento e adensamento	Concreto Simples	m³	1,0000000	411,77	411,77	
Composição Auxiliar	7692	ORSE	Lançamento de concreto simples fabricado na obra, inclusive adensamento e acabamento em peças da superestrutura	Concreto Simples	m³	1,0000000	41,92	41,92	
				MO sem LS =>	104,05	LS =>	0,00	MO com LS =>	104,05
				Valor do BDI =>	109,92			Valor com BDI =>	563,61

	Código	Banco	Descrição	Tipo	Und	Quant.	Valor Unit	Total
Composição	88264	SINAPI	ELETRICISTA COM ENCARGOS COMPLEMENTARES	SEDI - SERVIÇOS	H	1,0000000	25,76	25,76
Composição Auxiliar	95332	SINAPI	CURSO DE CAPACITAÇÃO PARA ELETRICISTA (ENCARGOS COMPLEMENTARES) - HORISTA	SEDI - SERVIÇOS DIVERSOS	H	1,0000000	0,56	0,56
Insumo	00037370	SINAPI	ALIMENTACAO - HORISTA (ENCARGOS COMPLEMENTARES) (COLETADO CAIXA)	Outros	H	1,0000000	3,23	3,23
Insumo	00002436	SINAPI	ELETRICISTA	Mão de Obra	H	1,0000000	18,55	18,55
Insumo	00043484	SINAPI	EPI - FAMILIA ELETRICISTA - HORISTA (ENCARGOS COMPLEMENTARES - COLETADO CAIXA)	Equipamento	H	1,0000000	1,07	1,07
Insumo	00043460	SINAPI	FERRAMENTAS - FAMILIA ELETRICISTA - HORISTA (ENCARGOS COMPLEMENTARES - COLETADO CAIXA)	Equipamento	H	1,0000000	0,78	0,78
Insumo	00037372	SINAPI	EXAMES - HORISTA (ENCARGOS COMPLEMENTARES) (COLETADO CAIXA)	Outros	H	1,0000000	0,81	0,81
Insumo	00037373	SINAPI	SEGURO - HORISTA (ENCARGOS COMPLEMENTARES) (COLETADO CAIXA)	Taxas	H	1,0000000	0,06	0,06



OBRA : Conclusão da Construção da Escola e Creche do Padre João Maria

SINAPI - 02/2022 - RN ORSE - 01/2022 - SE ,SEINFRA - 027 - CE SICRO3 - 10/2021 - RN, CAERN - 11/2021 - RN

Endereço

Av. Padre Tito - Loteamento Pe João Ma - SÃO GONÇALO DO AMARANTE/RN

B.D.I. 24,23%

Data Abril / 2022.

Composições Analíticas com Preço Unitário

Insumo	00037371	SINAPI	TRANSPORTE - HORISTA (ENCARGOS COMPLEMENTARES) (COLETADO CAIXA)	Serviços	H	1,0000000	0,70	0,70	
				MO sem LS =>	19,11	LS =>	0,00	MO com LS =>	19,11
				Valor do BDI =>	6,24			Valor com BDI =>	32,00

Composição	Código	Banco	Descrição	Tipo	Und	Quant.	Valor Unit	Total	
Composição	88267	SINAPI	ENCANADOR OU BOMBEIRO HIDRÁULICO COM ENCARGOS COMPLEMENTARES	SEDI - SERVIÇOS DIVERSOS	H	1,0000000	21,55	21,55	
Composição Auxiliar	95335	SINAPI	CURSO DE CAPACITAÇÃO PARA ENCANADOR OU BOMBEIRO HIDRÁULICO (ENCARGOS COMPLEMENTARES) - HORISTA	SEDI - SERVIÇOS DIVERSOS	H	1,0000000	0,22	0,22	
Insumo	00037370	SINAPI	ALIMENTACAO - HORISTA (ENCARGOS COMPLEMENTARES) (COLETADO CAIXA)	Outros	H	1,0000000	3,23	3,23	
Insumo	00002696	SINAPI	ENCANADOR OU BOMBEIRO HIDRAULICO	Mão de Obra	H	1,0000000	15,27	15,27	
Insumo	00043485	SINAPI	EPI - FAMILIA ENCANADOR - HORISTA (ENCARGOS COMPLEMENTARES - COLETADO CAIXA)	Equipamento	H	1,0000000	0,94	0,94	
Insumo	00043461	SINAPI	FERRAMENTAS - FAMILIA ENCANADOR - HORISTA (ENCARGOS COMPLEMENTARES - COLETADO CAIXA)	Equipamento	H	1,0000000	0,32	0,32	
Insumo	00037372	SINAPI	EXAMES - HORISTA (ENCARGOS COMPLEMENTARES) (COLETADO CAIXA)	Outros	H	1,0000000	0,81	0,81	
Insumo	00037373	SINAPI	SEGURO - HORISTA (ENCARGOS COMPLEMENTARES) (COLETADO CAIXA)	Taxas	H	1,0000000	0,06	0,06	
Insumo	00037371	SINAPI	TRANSPORTE - HORISTA (ENCARGOS COMPLEMENTARES) (COLETADO CAIXA)	Serviços	H	1,0000000	0,70	0,70	
				MO sem LS =>	15,49	LS =>	0,00	MO com LS =>	15,49
				Valor do BDI =>	5,22			Valor com BDI =>	26,77

Composição	Código	Banco	Descrição	Tipo	Und	Quant.	Valor Unit	Total	
Composição	90778	SINAPI	ENGENHEIRO CIVIL DE OBRA PLENO COM ENCARGOS COMPLEMENTARES	SEDI - SERVIÇOS DIVERSOS	H	1,0000000	106,42	106,42	
Composição Auxiliar	95403	SINAPI	CURSO DE CAPACITAÇÃO PARA ENGENHEIRO CIVIL DE OBRA PLENO (ENCARGOS COMPLEMENTARES) - HORISTA	SEDI - SERVIÇOS DIVERSOS	H	1,0000000	1,24	1,24	
Insumo	00002707	SINAPI	ENGENHEIRO CIVIL DE OBRA PLENO	Mão de Obra	H	1,0000000	103,64	103,64	
Insumo	00043486	SINAPI	EPI - FAMILIA ENGENHEIRO CIVIL - HORISTA (ENCARGOS COMPLEMENTARES - COLETADO CAIXA)	Equipamento	H	1,0000000	0,66	0,66	
Insumo	00043462	SINAPI	FERRAMENTAS - FAMILIA ENGENHEIRO CIVIL - HORISTA (ENCARGOS COMPLEMENTARES - COLETADO CAIXA)	Equipamento	H	1,0000000	0,01	0,01	
Insumo	00037372	SINAPI	EXAMES - HORISTA (ENCARGOS COMPLEMENTARES) (COLETADO CAIXA)	Outros	H	1,0000000	0,81	0,81	
Insumo	00037373	SINAPI	SEGURO - HORISTA (ENCARGOS COMPLEMENTARES) (COLETADO CAIXA)	Taxas	H	1,0000000	0,06	0,06	
				MO sem LS =>	104,88	LS =>	0,00	MO com LS =>	104,88
				Valor do BDI =>	25,78			Valor com BDI =>	132,20





OBRA : Conclusão da Construção da Escola e Creche do Padre João Maria

SINAPI - 02/2022 - RN ORSE - 01/2022 - SE ,SEINFRA - 027 - CE SICRO3 - 10/2021 - RN, CAERN - 11/2021 - RN

Endereço

Av. Padre Tito - Loteamento Pe João Ma - SÃO GONÇALO DO AMARANTE/RN

B.D.I. 24,23%

Data Abril / 2022.

Composições Analíticas com Preço Unitário

Composição	Código	Banco	Descrição	Tipo	Und	Quant.	Valor Unit	Total	
Composição	10555	ORSE	Encargos Complementares - Armador	Provisórios	h	1,0000000	3,39	3,39	
Insumo	158	ORSE	Almoço (Participação do empregador)	Material	un	0,1018000	14,00	1,42	
Insumo	941	ORSE	Fardamento	Material	un	0,0015000	168,50	0,25	
Insumo	1651	ORSE	Óculos branco proteção	Material	pr	0,0008000	5,50	0,00	
Insumo	2378	ORSE	Vale transporte	Material	un	0,0654000	4,00	0,26	
Insumo	10362	ORSE	Seguro de vida e acidente em grupo	Serviços	un	0,0045000	12,54	0,05	
Insumo	10599	ORSE	Protetor solar fps 30	Material	un	0,0018000	35,90	0,06	
Insumo	10596	ORSE	Protetor auricular	Material	un	0,0045000	4,90	0,02	
Insumo	10492	ORSE	Cesta Básica	Material	un	0,0045000	140,00	0,63	
Insumo	10585	ORSE	Arco de serra	Material	un	0,0002000	21,25	0,00	
Insumo	10586	ORSE	Torquesa	Material	un	0,0002000	36,90	0,00	
Insumo	10517	ORSE	Exames admissionais/demissionais (checkup)	Serviços	cj	0,0004000	300,00	0,12	
Insumo	10761	ORSE	Refeição - café da manhã (café com leite e dois pães com manteiga)	Serviços	un	0,1018000	5,00	0,50	
Insumo	00012893	SINAPI	BOTA DE SEGURANCA COM BIQUEIRA DE ACO E COLARINHO ACOLCHOADO	Material	PAR	0,0008000	72,00	0,05	
Insumo	00012894	SINAPI	CAPA PARA CHUVA EM PVC COM FORRO DE POLIESTER, COM CAPUZ (AMARELA OU AZUL)	Material	UN	0,0002000	19,50	0,00	
Insumo	00012895	SINAPI	CAPACETE DE SEGURANCA ABA FRONTAL COM SUSPENSAO DE POLIETILENO, SEM JUGULAR (CLASSE B)	Material	UN	0,0006000	15,00	0,00	
Insumo	00012892	SINAPI	LUVA RASPA DE COURO, CANO CURTO (PUNHO *7* CM)	Equipamento	PAR	0,0023000	13,50	0,03	
				MO sem LS =>	0,00	LS =>	0,00	MO com LS =>	0,00
				Valor do BDI =>	0,82			Valor com BDI =>	4,21

Composição	Código	Banco	Descrição	Tipo	Und	Quant.	Valor Unit	Total
Composição	10551	ORSE	Encargos Complementares - Carpinteiro	Provisórios	h	1,0000000	3,46	3,46
Insumo	158	ORSE	Almoço (Participação do empregador)	Material	un	0,1018000	14,00	1,42
Insumo	941	ORSE	Fardamento	Material	un	0,0015000	168,50	0,25
Insumo	1651	ORSE	Óculos branco proteção	Material	pr	0,0007000	5,50	0,00
Insumo	2378	ORSE	Vale transporte	Material	un	0,0654000	4,00	0,26
Insumo	10362	ORSE	Seguro de vida e acidente em grupo	Serviços	un	0,0045000	12,54	0,05
Insumo	10599	ORSE	Protetor solar fps 30	Material	un	0,0018000	35,90	0,06
Insumo	10596	ORSE	Protetor auricular	Material	un	0,0045000	4,90	0,02
Insumo	10577	ORSE	Serrote 40cm	Material	un	0,0001000	30,00	0,00
Insumo	10579	ORSE	Chave de fenda chata 30 cm	Material	un	0,0002000	22,89	0,00
Insumo	10492	ORSE	Cesta Básica	Material	un	0,0045000	140,00	0,63
Insumo	10517	ORSE	Exames admissionais/demissionais (checkup)	Serviços	cj	0,0004000	300,00	0,12





OBRA : Conclusão da Construção da Escola e Creche do Padre João Maria

SINAPI - 02/2022 - RN ORSE - 01/2022 - SE ,SEINFRA - 027 - CE SICRO3 - 10/2021 - RN, CAERN - 11/2021 - RN

Endereço

Av. Padre Tito - Loteamento Pe João Ma - SÃO GONÇALO DO AMARANTE/RN

B.D.I. 24,23%

Data Abril / 2022.

Composições Analíticas com Preço Unitário

Insumo	10578	ORSE	Formão grande	Material	un	0,0002000	15,15	0,00	
Insumo	10761	ORSE	Refeição - café da manhã (café com leite e dois pães com manteiga)	Serviços	un	0,1018000	5,00	0,50	
Insumo	11244	ORSE	Martelo com unha	Material	un	0,0002000	37,90	0,00	
Insumo	11248	ORSE	Furadeira elétrica profissional	Equipamento	un	0,0001000	246,00	0,02	
Insumo	11249	ORSE	Serra circular elétrica portátil	Equipamento	un	0,0001000	518,00	0,05	
Insumo	00012893	SINAPI	BOTA DE SEGURANCA COM BIQUEIRA DE ACO E COLARINHO ACOLCHOADO	Material	PAR	0,0007000	72,00	0,05	
Insumo	00012894	SINAPI	CAPA PARA CHUVA EM PVC COM FORRO DE POLIESTER, COM CAPUZ (AMARELA OU AZUL)	Material	UN	0,0002000	19,50	0,00	
Insumo	00012895	SINAPI	CAPACETE DE SEGURANCA ABA FRONTAL COM SUSPENSAO DE POLIETILENO, SEM JUGULAR (CLASSE B)	Material	UN	0,0006000	15,00	0,00	
Insumo	00012892	SINAPI	LUVA RASPA DE COURO, CANO CURTO (PUNHO *7* CM)	Equipamento	PAR	0,0023000	13,50	0,03	
				MO sem LS =>	0,00	LS =>	0,00	MO com LS =>	0,00
				Valor do BDI =>	0,83			Valor com BDI =>	4,29

	Código	Banco	Descrição	Tipo	Und	Quant.	Valor Unit	Total
Composição	10552	ORSE	Encargos Complementares - Eletricista	Provisórios	h	1,0000000	3,42	3,42
Insumo	158	ORSE	Almoço (Participação do empregador)	Material	un	0,1018000	14,00	1,42
Insumo	941	ORSE	Fardamento	Material	un	0,0015000	168,50	0,25
Insumo	1651	ORSE	Óculos branco proteção	Material	pr	0,0008000	5,50	0,00
Insumo	2378	ORSE	Vale transporte	Material	un	0,0654000	4,00	0,26
Insumo	10362	ORSE	Seguro de vida e acidente em grupo	Serviços	un	0,0045000	12,54	0,05
Insumo	10599	ORSE	Protetor solar fps 30	Material	un	0,0018000	35,90	0,06
Insumo	10596	ORSE	Protetor auricular	Material	un	0,0045000	4,90	0,02
Insumo	10579	ORSE	Chave de fenda chata 30 cm	Material	un	0,0002000	22,89	0,00
Insumo	10492	ORSE	Cesta Básica	Material	un	0,0045000	140,00	0,63
Insumo	10517	ORSE	Exames admissionais/demissionais (checkup)	Serviços	cj	0,0004000	300,00	0,12
Insumo	10761	ORSE	Refeição - café da manhã (café com leite e dois pães com manteiga)	Serviços	un	0,1018000	5,00	0,50
Insumo	11242	ORSE	Chave inglesa 12"	Material	un	0,0001000	47,00	0,00
Insumo	11240	ORSE	Alicate com isolamento	Material	un	0,0002000	43,90	0,00
Insumo	11241	ORSE	Alicate volt-ampermetro	Material	un	0,0002000	160,00	0,03
Insumo	00012893	SINAPI	BOTA DE SEGURANCA COM BIQUEIRA DE ACO E COLARINHO ACOLCHOADO	Material	PAR	0,0007000	72,00	0,05
Insumo	00012894	SINAPI	CAPA PARA CHUVA EM PVC COM FORRO DE POLIESTER, COM CAPUZ (AMARELA OU AZUL)	Material	UN	0,0002000	19,50	0,00
Insumo	00012895	SINAPI	CAPACETE DE SEGURANCA ABA FRONTAL COM SUSPENSAO DE POLIETILENO, SEM JUGULAR (CLASSE B)	Material	UN	0,0006000	15,00	0,00
Insumo	00012892	SINAPI	LUVA RASPA DE COURO, CANO CURTO (PUNHO *7* CM)	Equipamento	PAR	0,0023000	13,50	0,03



OBRA : Conclusão da Construção da Escola e Creche do Padre João Maria

SINAPI - 02/2022 - RN ORSE - 01/2022 - SE ,SEINFRA - 027 - CE SICRO3 - 10/2021 - RN, CAERN - 11/2021 - RN

Endereço

Av. Padre Tito - Loteamento Pe João Ma - SÃO GONÇALO DO AMARANTE/RN

B.D.I. 24,23%

Data Abril / 2022.

Composições Analíticas com Preço Unitário

MO sem LS => 0,00 LS => 0,00 MO com LS => 0,00
Valor do BDI => 0,82 Valor com BDI => 4,24

Composição	Código	Banco	Descrição	Tipo	Und	Quant.	Valor Unit	Total	
Composição	10550	ORSE	Encargos Complementares - Pedreiro	Provisórios	h	1,0000000	3,42	3,42	
Insumo	158	ORSE	Almoço (Participação do empregador)	Material	un	0,1018000	14,00	1,42	
Insumo	941	ORSE	Fardamento	Material	un	0,0015000	168,50	0,25	
Insumo	1651	ORSE	Óculos branco proteção	Material	pr	0,0008000	5,50	0,00	
Insumo	2378	ORSE	Vale transporte	Material	un	0,0654000	4,00	0,26	
Insumo	4174	ORSE	Desempenadeira de aço lisa, cabo madeira, ref:143, Atlas ou similar	Material	un	0,0005000	10,80	0,00	
Insumo	4722	ORSE	Colher de pedreiro	Material	un	0,0004000	18,59	0,00	
Insumo	10282	ORSE	Regua de alumínio c/ 2,00m (para pedreiro)	Material	un	0,0002000	40,80	0,00	
Insumo	10362	ORSE	Seguro de vida e acidente em grupo	Serviços	un	0,0045000	12,54	0,05	
Insumo	10599	ORSE	Protetor solar fps 30	Material	un	0,0018000	35,90	0,06	
Insumo	10492	ORSE	Cesta Básica	Material	un	0,0045000	140,00	0,63	
Insumo	10517	ORSE	Exames admissionais/demissionais (checkup)	Serviços	cj	0,0004000	300,00	0,12	
Insumo	10596	ORSE	Protetor auricular	Material	un	0,0045000	4,90	0,02	
Insumo	10761	ORSE	Refeição - café da manhã (café com leite e dois pães com manteiga)	Serviços	un	0,1018000	5,00	0,50	
Insumo	10789	ORSE	Nível de bolha de madeira	Material	un	0,0002000	16,50	0,00	
Insumo	10790	ORSE	Prumo de face	Material	un	0,0001000	22,98	0,00	
Insumo	11265	ORSE	Martelo de borracha com cabo	Material	un	0,0004000	11,50	0,00	
Insumo	11245	ORSE	Desempoladeira de madeira 12x22	Material	un	0,0007000	11,26	0,00	
Insumo	11264	ORSE	Marreta de 1/2 kg com cabo	Material	un	0,0002000	13,52	0,00	
Insumo	11246	ORSE	Escala métrica de bambú	Material	Un	0,0007000	9,05	0,00	
Insumo	11243	ORSE	Martelo sem unha	Material	un	0,0001000	16,55	0,00	
Insumo	11247	ORSE	Serra mármore	Material	un	0,0001000	327,80	0,03	
Insumo	00012893	SINAPI	BOTA DE SEGURANCA COM BIQUEIRA DE ACO E COLARINHO ACOLCHOADO	Material	PAR	0,0008000	72,00	0,05	
Insumo	00012895	SINAPI	CAPACETE DE SEGURANCA ABA FRONTAL COM SUSPENSAO DE POLIETILENO, SEM JUGULAR (CLASSE B)	Material	UN	0,0006000	15,00	0,00	
Insumo	00012894	SINAPI	CAPA PARA CHUVA EM PVC COM FORRO DE POLIESTER, COM CAPUZ (AMARELA OU AZUL)	Material	UN	0,0002000	19,50	0,00	
Insumo	00012892	SINAPI	LUVA RASPA DE COURO, CANO CURTO (PUNHO *7* CM)	Equipamento	PAR	0,0023000	13,50	0,03	
				MO sem LS =>	0,00	LS =>	0,00	MO com LS =>	0,00
				Valor do BDI =>	0,82			Valor com BDI =>	4,24

Código	Banco	Descrição	Tipo	Und	Quant.	Valor Unit	Total
--------	-------	-----------	------	-----	--------	------------	-------





OBRA : Conclusão da Construção da Escola e Creche do Padre João Maria

SINAPI - 02/2022 - RN ORSE - 01/2022 - SE ,SEINFRA - 027 - CE SICRO3 - 10/2021 - RN, CAERN - 11/2021 - RN

Endereço

Av. Padre Tito - Loteamento Pe João Ma - SÃO GONÇALO DO AMARANTE/RN

B.D.I. 24,23%

Data Abril / 2022.

Composições Analíticas com Preço Unitário

Composição	Código	Banco	Descrição	Tipo	Und	Quant.	Valor Unit	Total	
	10594	ORSE	Encargos Complementares - Serralheiro ou Operador de Equipamento Leve	Provisórios	h	1,0000000	3,39	3,39	
Insumo	158	ORSE	Almoço (Participação do empregador)	Material	un	0,1018000	14,00	1,42	
Insumo	941	ORSE	Fardamento	Material	un	0,0015000	168,50	0,25	
Insumo	1651	ORSE	Óculos branco proteção	Material	pr	0,0008000	5,50	0,00	
Insumo	2378	ORSE	Vale transporte	Material	un	0,0654000	4,00	0,26	
Insumo	10362	ORSE	Seguro de vida e acidente em grupo	Serviços	un	0,0045000	12,54	0,05	
Insumo	10599	ORSE	Protetor solar fps 30	Material	un	0,0018000	35,90	0,06	
Insumo	10596	ORSE	Protetor auricular	Material	un	0,0045000	4,90	0,02	
Insumo	10492	ORSE	Cesta Básica	Material	un	0,0045000	140,00	0,63	
Insumo	10585	ORSE	Arco de serra	Material	un	0,0002000	21,25	0,00	
Insumo	10586	ORSE	Torquesa	Material	un	0,0002000	36,90	0,00	
Insumo	10517	ORSE	Exames admissionais/demissionais (checkup)	Serviços	cj	0,0004000	300,00	0,12	
Insumo	10761	ORSE	Refeição - café da manhã (café com leite e dois pães com manteiga)	Serviços	un	0,1018000	5,00	0,50	
Insumo	00012893	SINAPI	BOTA DE SEGURANCA COM BIQUEIRA DE ACO E COLARINHO ACOLCHOADO	Material	PAR	0,0008000	72,00	0,05	
Insumo	00012894	SINAPI	CAPA PARA CHUVA EM PVC COM FORRO DE POLIESTER, COM CAPUZ (AMARELA OU AZUL)	Material	UN	0,0002000	19,50	0,00	
Insumo	00012895	SINAPI	CAPACETE DE SEGURANCA ABA FRONTAL COM SUSPENSAO DE POLIETILENO, SEM JUGULAR (CLASSE B)	Material	UN	0,0006000	15,00	0,00	
Insumo	00012892	SINAPI	LUVA RASPA DE COURO, CANO CURTO (PUNHO *7* CM)	Equipamento	PAR	0,0023000	13,50	0,03	
				MO sem LS =>	0,00	LS =>	0,00	MO com LS =>	0,00
				Valor do BDI =>	0,82			Valor com BDI =>	4,21

Composição	Código	Banco	Descrição	Tipo	Und	Quant.	Valor Unit	Total
	10549	ORSE	Encargos Complementares - Servente	Provisórios	h	1,0000000	3,53	3,53
Insumo	158	ORSE	Almoço (Participação do empregador)	Material	un	0,1018000	14,00	1,42
Insumo	941	ORSE	Fardamento	Material	un	0,0015000	168,50	0,25
Insumo	1651	ORSE	Óculos branco proteção	Material	pr	0,0008000	5,50	0,00
Insumo	2378	ORSE	Vale transporte	Material	un	0,0941000	4,00	0,37
Insumo	4728	ORSE	Talhadeira chata 10"	Material	un	0,0003000	13,85	0,00
Insumo	4729	ORSE	Marreta 1 kg com cabo	Material	un	0,0001000	28,80	0,00
Insumo	10362	ORSE	Seguro de vida e acidente em grupo	Serviços	un	0,0045000	12,54	0,05
Insumo	10492	ORSE	Cesta Básica	Material	un	0,0045000	140,00	0,63
Insumo	10517	ORSE	Exames admissionais/demissionais (checkup)	Serviços	cj	0,0004000	300,00	0,12
Insumo	10596	ORSE	Protetor auricular	Material	un	0,0045000	4,90	0,02
Insumo	10599	ORSE	Protetor solar fps 30	Material	un	0,0018000	35,90	0,06
Insumo	10761	ORSE	Refeição - café da manhã (café com leite e dois pães com manteiga)	Serviços	un	0,1018000	5,00	0,50
Insumo	10788	ORSE	Pá quadrada	Material	un	0,0002000	36,90	0,00





OBRA : Conclusão da Construção da Escola e Creche do Padre João Maria

SINAPI - 02/2022 - RN ORSE - 01/2022 - SE ,SEINFRA - 027 - CE SICRO3 - 10/2021 - RN, CAERN - 11/2021 - RN

Endereço

Av. Padre Tito - Loteamento Pe João Ma - SÃO GONÇALO DO AMARANTE/RN

B.D.I. 24,23%

Data Abril / 2022.

Composições Analíticas com Preço Unitário

Insumo	Código	Banco	Descrição	Tipo	Und	Quant.	Valor Unit	Total	
Insumo	00002711	SINAPI	CARRINHO DE MAO DE ACO CAPACIDADE 50 A 60 L, PNEU COM CAMARA	Equipamento	UN	0,0002000	189,00	0,03	
Insumo	00012892	SINAPI	LUVA RASPA DE COURO, CANO CURTO (PUNHO *7* CM)	Equipamento	PAR	0,0023000	13,50	0,03	
Insumo	00012893	SINAPI	BOTA DE SEGURANCA COM BIQUEIRA DE ACO E COLARINHO ACOLCHOADO	Material	PAR	0,0008000	72,00	0,05	
Insumo	00012894	SINAPI	CAPA PARA CHUVA EM PVC COM FORRO DE POLIESTER, COM CAPUZ (AMARELA OU AZUL)	Material	UN	0,0002000	19,50	0,00	
Insumo	00012895	SINAPI	CAPACETE DE SEGURANCA ABA FRONTAL COM SUSPENSAO DE POLIETILENO, SEM JUGULAR (CLASSE B)	Material	UN	0,0006000	15,00	0,00	
				MO sem LS =>	0,00	LS =>	0,00	MO com LS =>	0,00
				Valor do BDI =>	0,85			Valor com BDI =>	4,38

Composição	Código	Banco	Descrição	Tipo	Und	Quant.	Valor Unit	Total	
Composição	10549	ORSE	Encargos Complementares - Servente	Provisórios	h	1,0000000	3,53	3,53	
Insumo	158	ORSE	Almoço (Participação do empregador)	Material	un	0,1018000	14,00	1,42	
Insumo	941	ORSE	Fardamento	Material	un	0,0015000	168,50	0,25	
Insumo	1651	ORSE	Óculos branco proteção	Material	pr	0,0008000	5,50	0,00	
Insumo	2378	ORSE	Vale transporte	Material	un	0,0941000	4,00	0,37	
Insumo	4728	ORSE	Talhadeira chata 10"	Material	un	0,0003000	13,85	0,00	
Insumo	4729	ORSE	Marreta 1 kg com cabo	Material	un	0,0001000	28,80	0,00	
Insumo	10362	ORSE	Seguro de vida e acidente em grupo	Serviços	un	0,0045000	12,54	0,05	
Insumo	10599	ORSE	Protetor solar fps 30	Material	un	0,0018000	35,90	0,06	
Insumo	10492	ORSE	Cesta Básica	Material	un	0,0045000	140,00	0,63	
Insumo	10517	ORSE	Exames admissionais/demissionais (checkup)	Serviços	cj	0,0004000	300,00	0,12	
Insumo	10596	ORSE	Protetor auricular	Material	un	0,0045000	4,90	0,02	
Insumo	10761	ORSE	Refeição - café da manhã (café com leite e dois pães com manteiga)	Serviços	un	0,1018000	5,00	0,50	
Insumo	10788	ORSE	Pá quadrada	Material	un	0,0002000	36,90	0,00	
Insumo	00012893	SINAPI	BOTA DE SEGURANCA COM BIQUEIRA DE ACO E COLARINHO ACOLCHOADO	Material	PAR	0,0008000	72,00	0,05	
Insumo	00002711	SINAPI	CARRINHO DE MAO DE ACO CAPACIDADE 50 A 60 L, PNEU COM CAMARA	Equipamento	UN	0,0002000	189,00	0,03	
Insumo	00012894	SINAPI	CAPA PARA CHUVA EM PVC COM FORRO DE POLIESTER, COM CAPUZ (AMARELA OU AZUL)	Material	UN	0,0002000	19,50	0,00	
Insumo	00012895	SINAPI	CAPACETE DE SEGURANCA ABA FRONTAL COM SUSPENSAO DE POLIETILENO, SEM JUGULAR (CLASSE B)	Material	UN	0,0006000	15,00	0,00	
Insumo	00012892	SINAPI	LUVA RASPA DE COURO, CANO CURTO (PUNHO *7* CM)	Equipamento	PAR	0,0023000	13,50	0,03	
				MO sem LS =>	0,00	LS =>	0,00	MO com LS =>	0,00
				Valor do BDI =>	0,85			Valor com BDI =>	4,38

Assinado por 1 pessoa: ALEX SANDRO PINHO SALVIANO
Para verificar a validade das assinaturas, acesse <https://saogoncalo.1doc.com.br/verificacao/B5E0-0F7B-FFAC-6F12> e informe o código B5E0-0F7B-FFAC-6F12





OBRA : Conclusão da Construção da Escola e Creche do Padre João Maria

SINAPI - 02/2022 - RN ORSE - 01/2022 - SE ,SEINFRA - 027 - CE SICRO3 - 10/2021 - RN, CAERN - 11/2021 - RN

Endereço

Av. Padre Tito - Loteamento Pe João Ma - SÃO GONÇALO DO AMARANTE/RN

B.D.I. 24,23%

Data Abril / 2022.

Composições Analíticas com Preço Unitário

	Código	Banco	Descrição	Tipo	Und	Quant.	Valor Unit	Total		
Composição	92267	SINAPI	FABRICAÇÃO DE FÔRMA PARA LAJES, EM CHAPA DE MADEIRA COMPENSADA RESINADA, E = 17 MM. AF_09/2020	FUES - FUNDAÇÕES E ESTRUTURAS	m²	1,0000000	76,66	76,66		
Composição Auxiliar	91692	SINAPI	SERRA CIRCULAR DE BANCADA COM MOTOR ELÉTRICO POTÊNCIA DE 5HP, COM COIFA PARA DISCO 10" - CHP DIURNO. AF_08/2015	CHOR - CUSTOS HORÁRIOS DE	CHP	0,0050000	28,17	0,14		
Composição Auxiliar	91693	SINAPI	SERRA CIRCULAR DE BANCADA COM MOTOR ELÉTRICO POTÊNCIA DE 5HP, COM COIFA PARA DISCO 10" - CHI DIURNO. AF_08/2015	CHOR - CUSTOS HORÁRIOS DE	CHI	0,0220000	27,09	0,59		
Composição Auxiliar	88239	SINAPI	AJUDANTE DE CARPINTEIRO COM ENCARGOS COMPLEMENTARES	SEDI - SERVIÇOS DIVERSOS	H	0,0050000	18,32	0,09		
Composição Auxiliar	88262	SINAPI	CARPINTEIRO DE FORMAS COM ENCARGOS COMPLEMENTARES	SEDI - SERVIÇOS DIVERSOS	H	0,0050000	21,92	0,10		
Insumo	00001358	SINAPI	CHAPA DE MADEIRA COMPENSADA RESINADA PARA FORMA DE CONCRETO, DE *2,2 X 1,1* M, E = 17 MM	Material	m²	1,0500000	72,14	75,74		
					MO sem LS =>	0,69	LS =>	0,00	MO com LS =>	0,69
					Valor do BDI =>	18,57			Valor com BDI =>	95,23

	Código	Banco	Descrição	Tipo	Und	Quant.	Valor Unit	Total		
Composição	92264	SINAPI	FABRICAÇÃO DE FÔRMA PARA PILARES E ESTRUTURAS SIMILARES, EM CHAPA DE MADEIRA COMPENSADA PLASTIFICADA, E = 18 MM. AF_09/2020	FUES - FUNDAÇÕES E ESTRUTURAS	m²	1,0000000	282,58	282,58		
Composição Auxiliar	91692	SINAPI	SERRA CIRCULAR DE BANCADA COM MOTOR ELÉTRICO POTÊNCIA DE 5HP, COM COIFA PARA DISCO 10" - CHP DIURNO. AF_08/2015	CHOR - CUSTOS HORÁRIOS DE	CHP	0,0630000	28,17	1,77		
Composição Auxiliar	91693	SINAPI	SERRA CIRCULAR DE BANCADA COM MOTOR ELÉTRICO POTÊNCIA DE 5HP, COM COIFA PARA DISCO 10" - CHI DIURNO. AF_08/2015	CHOR - CUSTOS HORÁRIOS DE	CHI	0,2550000	27,09	6,90		
Composição Auxiliar	88262	SINAPI	CARPINTEIRO DE FORMAS COM ENCARGOS COMPLEMENTARES	SEDI - SERVIÇOS DIVERSOS	H	1,1800000	21,92	25,86		
Composição Auxiliar	88239	SINAPI	AJUDANTE DE CARPINTEIRO COM ENCARGOS COMPLEMENTARES	SEDI - SERVIÇOS DIVERSOS	H	0,2500000	18,32	4,58		
Insumo	00001345	SINAPI	CHAPA DE MADEIRA COMPENSADA PLASTIFICADA PARA FORMA DE CONCRETO, DE 2,20 x 1,10 M, E = 18 MM	Material	m²	1,3360000	122,17	163,21		
Insumo	00005068	SINAPI	PREGO DE AÇO POLIDO COM CABECA 17 X 21 (2 X 11)	Material	KG	0,2080000	21,87	4,54		
Insumo	00004491	SINAPI	PEÇA DE MADEIRA NATIVA / REGIONAL 7,5 X 7,5CM (3X3) NAO APARELHADA (P/FORMA)	Material	M	2,3080000	13,68	31,57		
Insumo	00004517	SINAPI	PEÇA DE MADEIRA NATIVA/REGIONAL 2,5 X 7,0 CM (SARRAFO-P/FORMA)	Material	M	9,2370000	4,78	44,15		
					MO sem LS =>	27,92	LS =>	0,00	MO com LS =>	27,92
					Valor do BDI =>	68,46			Valor com BDI =>	351,04

	Código	Banco	Descrição	Tipo	Und	Quant.	Valor Unit	Total
--	--------	-------	-----------	------	-----	--------	------------	-------





OBRA : Conclusão da Construção da Escola e Creche do Padre João Maria

SINAPI - 02/2022 - RN ORSE - 01/2022 - SE ,SEINFRA - 027 - CE SICRO3 - 10/2021 - RN, CAERN - 11/2021 - RN

Endereço

Av. Padre Tito - Loteamento Pe João Ma - SÃO GONÇALO DO AMARANTE/RN

B.D.I. 24,23%

Data Abril / 2022.

Composições Analíticas com Preço Unitário

Composição	92270	SINAPI	FABRICAÇÃO DE FÔRMA PARA VIGAS, COM MADEIRA SERRADA, E = 25 MM. AF_12/2015	FUES - FUNDAÇÕES E ESTRUTURAS	m²	1,0000000	153,90	153,90	
Composição Auxiliar	91692	SINAPI	SERRA CIRCULAR DE BANCADA COM MOTOR ELÉTRICO POTÊNCIA DE 5HP, COM COIFA PARA DISCO 10" - CHP DIURNO. AF_08/2015	CHOR - CUSTOS HORÁRIOS DE	CHP	0,0560000	28,17	1,57	
Composição Auxiliar	91693	SINAPI	SERRA CIRCULAR DE BANCADA COM MOTOR ELÉTRICO POTÊNCIA DE 5HP, COM COIFA PARA DISCO 10" - CHI DIURNO. AF_08/2015	CHOR - CUSTOS HORÁRIOS DE	CHI	0,2240000	27,09	6,06	
Composição Auxiliar	88262	SINAPI	CARPINTEIRO DE FORMAS COM ENCARGOS COMPLEMENTARES	SEDI - SERVIÇOS DIVERSOS	H	0,7920000	21,92	17,36	
Composição Auxiliar	88239	SINAPI	AJUDANTE DE CARPINTEIRO COM ENCARGOS COMPLEMENTARES	SEDI - SERVIÇOS DIVERSOS	H	0,1790000	18,32	3,27	
Insumo	00005068	SINAPI	PREGO DE ACO POLIDO COM CABECA 17 X 21 (2 X 11)	Material	KG	0,1280000	21,87	2,79	
Insumo	00004517	SINAPI	PECA DE MADEIRA NATIVA/REGIONAL 2,5 X 7,0 CM (SARRAFO-P/FORMA)	Material	M	4,2280000	4,78	20,20	
Insumo	00006189	SINAPI	TABUA MADEIRA 2A QUALIDADE 2,5 X 30,0CM (1 X 12") NAO APARELHADA	Material	M	4,4480000	23,08	102,65	
				MO sem LS =>	20,29	LS =>	0,00	MO com LS =>	20,29
				Valor do BDI =>	37,28	Valor com BDI =>		191,18	

Composição	Código	Banco	Descrição	Tipo	Und	Quant.	Valor Unit	Total	
Composição	92266	SINAPI	FABRICAÇÃO DE FÔRMA PARA VIGAS, EM CHAPA DE MADEIRA COMPENSADA PLASTIFICADA, E = 18 MM. AF_09/2020	FUES - FUNDAÇÕES E ESTRUTURAS	m²	1,0000000	210,45	210,45	
Composição Auxiliar	91692	SINAPI	SERRA CIRCULAR DE BANCADA COM MOTOR ELÉTRICO POTÊNCIA DE 5HP, COM COIFA PARA DISCO 10" - CHP DIURNO. AF_08/2015	CHOR - CUSTOS HORÁRIOS DE	CHP	0,0500000	28,17	1,40	
Composição Auxiliar	91693	SINAPI	SERRA CIRCULAR DE BANCADA COM MOTOR ELÉTRICO POTÊNCIA DE 5HP, COM COIFA PARA DISCO 10" - CHI DIURNO. AF_08/2015	CHOR - CUSTOS HORÁRIOS DE	CHI	0,2370000	27,09	6,42	
Composição Auxiliar	88239	SINAPI	AJUDANTE DE CARPINTEIRO COM ENCARGOS COMPLEMENTARES	SEDI - SERVIÇOS DIVERSOS	H	0,2020000	18,32	3,70	
Composição Auxiliar	88262	SINAPI	CARPINTEIRO DE FORMAS COM ENCARGOS COMPLEMENTARES	SEDI - SERVIÇOS DIVERSOS	H	0,9110000	21,92	19,96	
Insumo	00001345	SINAPI	CHAPA DE MADEIRA COMPENSADA PLASTIFICADA PARA FORMA DE CONCRETO, DE 2,20 x 1,10 M, E = 18 MM	Material	m²	1,1460000	122,17	140,00	
Insumo	00005068	SINAPI	PREGO DE ACO POLIDO COM CABECA 17 X 21 (2 X 11)	Material	KG	0,1590000	21,87	3,47	
Insumo	00004491	SINAPI	PECA DE MADEIRA NATIVA / REGIONAL 7,5 X 7,5CM (3X3) NAO APARELHADA (P/FORMA)	Material	M	0,1660000	13,68	2,27	
Insumo	00004517	SINAPI	PECA DE MADEIRA NATIVA/REGIONAL 2,5 X 7,0 CM (SARRAFO-P/FORMA)	Material	M	6,9520000	4,78	33,23	
				MO sem LS =>	22,55	LS =>	0,00	MO com LS =>	22,55
				Valor do BDI =>	50,99	Valor com BDI =>		261,44	

	Código	Banco	Descrição	Tipo	Und	Quant.	Valor Unit	Total
--	--------	-------	-----------	------	-----	--------	------------	-------



OBRA : Conclusão da Construção da Escola e Creche do Padre João Maria

SINAPI - 02/2022 - RN ORSE - 01/2022 - SE ,SEINFRA - 027 - CE SICRO3 - 10/2021 - RN, CAERN - 11/2021 - RN

Endereço

Av. Padre Tito - Loteamento Pe João Ma - SÃO GONÇALO DO AMARANTE/RN

B.D.I. 24,23%

Data Abril / 2022.

Composições Analíticas com Preço Unitário

Composição	5928	SINAPI	GUINDAUTO HIDRÁULICO, CAPACIDADE MÁXIMA DE CARGA 6200 KG, MOMENTO MÁXIMO DE CARGA 11,7 TM, ALCANCE MÁXIMO HORIZONTAL 9,70 M, INCLUSIVE CAMINHÃO TOCO PBT 16.000 KG, POTÊNCIA DE 189 CV - CHP DIURNO. AF_06/2014	CHOR - CUSTOS HORÁRIOS DE MÁQUINAS E EQUIPAMENTOS	CHP	1,0000000	249,40	249,40	
Composição Auxiliar	89260	SINAPI	GUINDAUTO HIDRÁULICO, CAPACIDADE MÁXIMA DE CARGA 6200 KG, MOMENTO MÁXIMO DE CARGA 11,7 TM, ALCANCE MÁXIMO HORIZONTAL 9,70 M, INCLUSIVE CAMINHÃO TOCO PBT 16.000 KG, POTÊNCIA DE 189 CV - JUROS. AF_06/2014	CHOR - CUSTOS HORÁRIOS DE MÁQUINAS E EQUIPAMENTOS	H	1,0000000	3,70	3,70	
Composição Auxiliar	91467	SINAPI	GUINDAUTO HIDRÁULICO, CAPACIDADE MÁXIMA DE CARGA 6200 KG, MOMENTO MÁXIMO DE CARGA 11,7 TM, ALCANCE MÁXIMO HORIZONTAL 9,70 M, INCLUSIVE CAMINHÃO TOCO PBT 16.000 KG, POTÊNCIA DE 189 CV - MATERIAIS NA OPERAÇÃO. AF_08/2015	CHOR - CUSTOS HORÁRIOS DE MÁQUINAS E EQUIPAMENTOS	H	1,0000000	168,09	168,09	
Composição Auxiliar	89262	SINAPI	GUINDAUTO HIDRÁULICO, CAPACIDADE MÁXIMA DE CARGA 6200 KG, MOMENTO MÁXIMO DE CARGA 11,7 TM, ALCANCE MÁXIMO HORIZONTAL 9,70 M, INCLUSIVE CAMINHÃO TOCO PBT 16.000 KG, POTÊNCIA DE 189 CV - MANUTENÇÃO. AF_06/2014	CHOR - CUSTOS HORÁRIOS DE MÁQUINAS E EQUIPAMENTOS	H	1,0000000	33,59	33,59	
Composição Auxiliar	89259	SINAPI	GUINDAUTO HIDRÁULICO, CAPACIDADE MÁXIMA DE CARGA 6200 KG, MOMENTO MÁXIMO DE CARGA 11,7 TM, ALCANCE MÁXIMO HORIZONTAL 9,70 M, INCLUSIVE CAMINHÃO TOCO PBT 16.000 KG, POTÊNCIA DE 189 CV - DEPRECIÇÃO. AF_06/2014	CHOR - CUSTOS HORÁRIOS DE MÁQUINAS E EQUIPAMENTOS	H	1,0000000	20,24	20,24	
Composição Auxiliar	91466	SINAPI	GUINDAUTO HIDRÁULICO, CAPACIDADE MÁXIMA DE CARGA 6200 KG, MOMENTO MÁXIMO DE CARGA 11,7 TM, ALCANCE MÁXIMO HORIZONTAL 9,70 M, INCLUSIVE CAMINHÃO TOCO PBT 16.000 KG, POTÊNCIA DE 189 CV - IMPOSTOS E SEGUROS. AF_08/2015	CHOR - CUSTOS HORÁRIOS DE MÁQUINAS E EQUIPAMENTOS	H	1,0000000	2,93	2,93	
Composição Auxiliar	88286	SINAPI	MOTORISTA OPERADOR DE MUNCK COM ENCARGOS COMPLEMENTARES	SEDI - SERVIÇOS DIVERSOS	H	1,0000000	20,85	20,85	
				MO sem LS =>	15,28	LS =>	0,00	MO com LS =>	15,28
				Valor do BDI =>	60,42			Valor com BDI =>	309,82

Composição	Código	Banco	Descrição	Tipo	Und	Quant.	Valor Unit	Total
Composição	89259	SINAPI	GUINDAUTO HIDRÁULICO, CAPACIDADE MÁXIMA DE CARGA 6200 KG, MOMENTO MÁXIMO DE CARGA 11,7 TM, ALCANCE MÁXIMO HORIZONTAL 9,70 M, INCLUSIVE CAMINHÃO TOCO PBT 16.000 KG, POTÊNCIA DE 189 CV - DEPRECIÇÃO. AF_06/2014	CHOR - CUSTOS HORÁRIOS DE MÁQUINAS E EQUIPAMENTOS	H	1,0000000	20,24	20,24
Insumo	00037761	SINAPI	CAMINHÃO TOCO, PESO BRUTO TOTAL 16000 KG, CARGA UTIL MAXIMA DE 10685 KG, DISTANCIA ENTRE EIXOS 4,8M, POTENCIA 189 CV (INCLUI CABINE E CHASSI, NAO INCLUI CARROCERIA)	Equipamento	UN	0,0000343	387.088,54	13,27
Insumo	00003363	SINAPI	GUINDAUTO HIDRAULICO, CAPACIDADE MAXIMA DE CARGA 6200 KG, MOMENTO MAXIMO DE CARGA 11,7 TM , ALCANCE MAXIMO HORIZONTAL 9,70 M, PARA MONTAGEM SOBRE CHASSI DE CAMINHÃO PBT MINIMO 13000 KG (INCLUI MONTAGEM, NAO INCLUI CAMINHÃO)	Equipamento	UN	0,0000551	126.500,00	6,97





OBRA : Conclusão da Construção da Escola e Creche do Padre João Maria

SINAPI - 02/2022 - RN ORSE - 01/2022 - SE ,SEINFRA - 027 - CE SICRO3 - 10/2021 - RN, CAERN - 11/2021 - RN

Endereço

Av. Padre Tito - Loteamento Pe João Ma - SÃO GONÇALO DO AMARANTE/RN

B.D.I. 24,23%

Data Abril / 2022.

Composições Analíticas com Preço Unitário

MO sem LS => 0,00 LS => 0,00 MO com LS => 0,00

Valor do BDI => 4,90 Valor com BDI => 25,14

Composição	Código	Banco	Descrição	Tipo	Und	Quant.	Valor Unit	Total
Composição	91466	SINAPI	GUINDAUTO HIDRÁULICO, CAPACIDADE MÁXIMA DE CARGA 6200 KG, MOMENTO MÁXIMO DE CARGA 11,7 TM, ALCANCE MÁXIMO HORIZONTAL 9,70 M, INCLUSIVE CAMINHÃO TOCO PBT 16.000 KG, POTÊNCIA DE 189 CV - IMPOSTOS E SEGUROS. AF_08/2015	CHOR - CUSTOS HORÁRIOS DE MÁQUINAS E EQUIPAMENTOS	H	1,0000000	2,93	2,93
Insumo	00037761	SINAPI	CAMINHAO TOCO, PESO BRUTO TOTAL 16000 KG, CARGA UTIL MAXIMA DE 10685 KG, DISTANCIA ENTRE EIXOS 4,8M, POTENCIA 189 CV (INCLUI CABINE E CHASSI, NAO INCLUI CARROCERIA)	Equipamento	UN	0,0000057	387.088,54	2,20
Insumo	00003363	SINAPI	GUINDAUTO HIDRAULICO, CAPACIDADE MAXIMA DE CARGA 6200 KG, MOMENTO MAXIMO DE CARGA 11,7 TM , ALCANCE MAXIMO HORIZONTAL 9,70 M, PARA MONTAGEM SOBRE CHASSI DE CAMINHAO PBT MINIMO 13000 KG (INCLUI MONTAGEM, NAO INCLUI CAMINHAO)	Equipamento	UN	0,0000058	126.500,00	0,73

MO sem LS => 0,00 LS => 0,00 MO com LS => 0,00

Valor do BDI => 0,70 Valor com BDI => 3,63

Composição	Código	Banco	Descrição	Tipo	Und	Quant.	Valor Unit	Total
Composição	89260	SINAPI	GUINDAUTO HIDRÁULICO, CAPACIDADE MÁXIMA DE CARGA 6200 KG, MOMENTO MÁXIMO DE CARGA 11,7 TM, ALCANCE MÁXIMO HORIZONTAL 9,70 M, INCLUSIVE CAMINHÃO TOCO PBT 16.000 KG, POTÊNCIA DE 189 CV - JUROS. AF_06/2014	CHOR - CUSTOS HORÁRIOS DE MÁQUINAS E EQUIPAMENTOS	H	1,0000000	3,70	3,70
Insumo	00037761	SINAPI	CAMINHAO TOCO, PESO BRUTO TOTAL 16000 KG, CARGA UTIL MAXIMA DE 10685 KG, DISTANCIA ENTRE EIXOS 4,8M, POTENCIA 189 CV (INCLUI CABINE E CHASSI, NAO INCLUI CARROCERIA)	Equipamento	UN	0,0000072	387.088,54	2,78
Insumo	00003363	SINAPI	GUINDAUTO HIDRAULICO, CAPACIDADE MAXIMA DE CARGA 6200 KG, MOMENTO MAXIMO DE CARGA 11,7 TM , ALCANCE MAXIMO HORIZONTAL 9,70 M, PARA MONTAGEM SOBRE CHASSI DE CAMINHAO PBT MINIMO 13000 KG (INCLUI MONTAGEM, NAO INCLUI CAMINHAO)	Equipamento	UN	0,0000073	126.500,00	0,92

MO sem LS => 0,00 LS => 0,00 MO com LS => 0,00

Valor do BDI => 0,89 Valor com BDI => 4,59

Composição	Código	Banco	Descrição	Tipo	Und	Quant.	Valor Unit	Total
Composição	89262	SINAPI	GUINDAUTO HIDRÁULICO, CAPACIDADE MÁXIMA DE CARGA 6200 KG, MOMENTO MÁXIMO DE CARGA 11,7 TM, ALCANCE MÁXIMO HORIZONTAL 9,70 M, INCLUSIVE CAMINHÃO TOCO PBT 16.000 KG, POTÊNCIA DE 189 CV - MANUTENÇÃO. AF_06/2014	CHOR - CUSTOS HORÁRIOS DE MÁQUINAS E EQUIPAMENTOS	H	1,0000000	33,59	33,59





OBRA : Conclusão da Construção da Escola e Creche do Padre João Maria

SINAPI - 02/2022 - RN ORSE - 01/2022 - SE ,SEINFRA - 027 - CE SICRO3 - 10/2021 - RN, CAERN - 11/2021 - RN

Endereço

Av. Padre Tito - Loteamento Pe João Ma - SÃO GONÇALO DO AMARANTE/RN

B.D.I. 24,23%

Data Abril / 2022.

Composições Analíticas com Preço Unitário

Insumo	00037761	SINAPI	CAMINHAO TOCO, PESO BRUTO TOTAL 16000 KG, CARGA UTIL MAXIMA DE 10685 KG, DISTANCIA ENTRE EIXOS 4,8M, POTENCIA 189 CV (INCLUI CABINE E CHASSI, NAO INCLUI CARROCERIA)	Equipamento	UN	0,0000643	387.088,54	24,88	
Insumo	00003363	SINAPI	GUINDAUTO HIDRAULICO, CAPACIDADE MAXIMA DE CARGA 6200 KG, MOMENTO MAXIMO DE CARGA 11,7 TM , ALCANCE MAXIMO HORIZONTAL 9,70 M, PARA MONTAGEM SOBRE CHASSI DE CAMINHAO PBT MINIMO 13000 KG (INCLUI MONTAGEM, NAO INCLUI CAMINHAO)	Equipamento	UN	0,0000689	126.500,00	8,71	
				MO sem LS =>	0,00	LS =>	0,00	MO com LS =>	0,00
				Valor do BDI =>	8,13	Valor com BDI =>		41,72	

Composição	Código	Banco	Descrição	Tipo	Und	Quant.	Valor Unit	Total	
Composição	91467	SINAPI	GUINDAUTO HIDRÁULICO, CAPACIDADE MÁXIMA DE CARGA 6200 KG, MOMENTO MÁXIMO DE CARGA 11,7 TM, ALCANCE MÁXIMO HORIZONTAL 9,70 M, INCLUSIVE CAMINHÃO TOCO PBT 16.000 KG, POTÊNCIA DE 189 CV - MATERIAIS NA OPERAÇÃO. AF_08/2015	CHOR - CUSTOS HORÁRIOS DE MÁQUINAS E EQUIPAMENTOS	H	1,0000000	168,09	168,09	
Insumo	00004221	SINAPI	OLEO DIESEL COMBUSTIVEL COMUM	Material	L	26,4300000	6,36	168,09	
				MO sem LS =>	0,00	LS =>	0,00	MO com LS =>	0,00
				Valor do BDI =>	40,72	Valor com BDI =>		208,81	

Composição	88270	SINAPI	IMPERMEABILIZADOR COM ENCARGOS COMPLEMENTARES	SEDI - SERVIÇOS	H	1,0000000	22,16	22,16	
Composição Auxiliar	95338	SINAPI	CURSO DE CAPACITAÇÃO PARA IMPERMEABILIZADOR (ENCARGOS COMPLEMENTARES) - HORISTA	SEDI - SERVIÇOS DIVERSOS	H	1,0000000	0,26	0,26	
Insumo	00037370	SINAPI	ALIMENTACAO - HORISTA (ENCARGOS COMPLEMENTARES) (COLETADO CAIXA)	Outros	H	1,0000000	3,23	3,23	
Insumo	00043489	SINAPI	EPI - FAMILIA PEDREIRO - HORISTA (ENCARGOS COMPLEMENTARES - COLETADO CAIXA)	Equipamento	H	1,0000000	1,09	1,09	
Insumo	00043465	SINAPI	FERRAMENTAS - FAMILIA PEDREIRO - HORISTA (ENCARGOS COMPLEMENTARES - COLETADO CAIXA)	Equipamento	H	1,0000000	0,74	0,74	
Insumo	00037372	SINAPI	EXAMES - HORISTA (ENCARGOS COMPLEMENTARES) (COLETADO CAIXA)	Outros	H	1,0000000	0,81	0,81	
Insumo	00012873	SINAPI	IMPERMEABILIZADOR	Mão de Obra	H	1,0000000	15,27	15,27	
Insumo	00037373	SINAPI	SEGURO - HORISTA (ENCARGOS COMPLEMENTARES) (COLETADO CAIXA)	Taxas	H	1,0000000	0,06	0,06	
Insumo	00037371	SINAPI	TRANSPORTE - HORISTA (ENCARGOS COMPLEMENTARES) (COLETADO CAIXA)	Serviços	H	1,0000000	0,70	0,70	
				MO sem LS =>	15,53	LS =>	0,00	MO com LS =>	15,53
				Valor do BDI =>	5,36	Valor com BDI =>		27,52	





OBRA : Conclusão da Construção da Escola e Creche do Padre João Maria

SINAPI - 02/2022 - RN ORSE - 01/2022 - SE ,SEINFRA - 027 - CE SICRO3 - 10/2021 - RN, CAERN - 11/2021 - RN

Endereço

Av. Padre Tito - Loteamento Pe João Ma - SÃO GONÇALO DO AMARANTE/RN

B.D.I. 24,23%

Data Abril / 2022.

Composições Analíticas com Preço Unitário

	Código	Banco	Descrição	Tipo	Und	Quant.	Valor Unit	Total		
Composição	7692	ORSE	Lançamento de concreto simples fabricado na obra, inclusive adensamento e acabamento em peças da superestrutura	Concreto Simples	m³	1,0000000	41,92	41,92		
Composição Auxiliar	10550	ORSE	Encargos Complementares - Pedreiro	Provisórios	h	0,3600000	3,42	1,23		
Composição Auxiliar	10555	ORSE	Encargos Complementares - Armador	Provisórios	h	0,1800000	3,39	0,61		
Composição Auxiliar	10551	ORSE	Encargos Complementares - Carpinteiro	Provisórios	h	0,3600000	3,46	1,24		
Composição Auxiliar	10549	ORSE	Encargos Complementares - Servente	Provisórios	h	1,6200000	3,53	5,71		
Insumo	00000378	SINAPI	ARMADOR	Mão de Obra	H	0,1800000	16,77	3,01		
Insumo	00001213	SINAPI	CARPINTEIRO DE FORMAS	Mão de Obra	H	0,3600000	15,27	5,49		
Insumo	00004750	SINAPI	PEDREIRO	Mão de Obra	H	0,3600000	15,27	5,49		
Insumo	00006111	SINAPI	SERVENTE DE OBRAS	Mão de Obra	H	1,6200000	11,82	19,14		
					MO sem LS =>	33,13	LS =>	0,00	MO com LS =>	33,13
					Valor do BDI =>	10,15			Valor com BDI =>	52,07

	Código	Banco	Descrição	Tipo	Und	Quant.	Valor Unit	Total		
Composição	128	ORSE	Lançamento de concreto usinado, bombeado, em peças armadas da superestrutura, inclusive colocação, adensamento e acabamento	Concreto Simples	m³	1,0000000	41,92	41,92		
Composição Auxiliar	10549	ORSE	Encargos Complementares - Servente	Provisórios	h	1,6200000	3,53	5,71		
Composição Auxiliar	10550	ORSE	Encargos Complementares - Pedreiro	Provisórios	h	0,3600000	3,42	1,23		
Composição Auxiliar	10551	ORSE	Encargos Complementares - Carpinteiro	Provisórios	h	0,3600000	3,46	1,24		
Composição Auxiliar	10555	ORSE	Encargos Complementares - Armador	Provisórios	h	0,1800000	3,39	0,61		
Insumo	00000378	SINAPI	ARMADOR	Mão de Obra	H	0,1800000	16,77	3,01		
Insumo	00001213	SINAPI	CARPINTEIRO DE FORMAS	Mão de Obra	H	0,3600000	15,27	5,49		
Insumo	00004750	SINAPI	PEDREIRO	Mão de Obra	H	0,3600000	15,27	5,49		
Insumo	00006111	SINAPI	SERVENTE DE OBRAS	Mão de Obra	H	1,6200000	11,82	19,14		
					MO sem LS =>	33,13	LS =>	0,00	MO com LS =>	33,13
					Valor do BDI =>	10,15			Valor com BDI =>	52,07

	Código	Banco	Descrição	Tipo	Und	Quant.	Valor Unit	Total
Composição	99062	SINAPI	MARCAÇÃO DE PONTOS EM GABARITO OU CAVALETE. AF_10/2018	SERT - SERVIÇOS	UN	1,0000000	2,07	2,07





OBRA : Conclusão da Construção da Escola e Creche do Padre João Maria

SINAPI - 02/2022 - RN ORSE - 01/2022 - SE ,SEINFRA - 027 - CE SICRO3 - 10/2021 - RN, CAERN - 11/2021 - RN

Endereço

Av. Padre Tito - Loteamento Pe João Ma - SÃO GONÇALO DO AMARANTE/RN

B.D.I. 24,23%

Data Abril / 2022.

Composições Analíticas com Preço Unitário

Composição Auxiliar	88262	SINAPI	CARPINTEIRO DE FORMAS COM ENCARGOS COMPLEMENTARES	SEDI - SERVIÇOS DIVERSOS	H	0,0645000	21,92	1,41	
Composição Auxiliar	88239	SINAPI	AJUDANTE DE CARPINTEIRO COM ENCARGOS COMPLEMENTARES	SEDI - SERVIÇOS DIVERSOS	H	0,0323000	18,32	0,59	
Insumo	00005068	SINAPI	PREGO DE ACO POLIDO COM CABECA 17 X 21 (2 X 11)	Material	KG	0,0034000	21,87	0,07	
				MO sem LS =>	1,37	LS =>	0,00	MO com LS =>	1,37
				Valor do BDI =>	0,50	Valor com BDI =>		2,57	

	Código	Banco	Descrição	Tipo	Und	Quant.	Valor Unit	Total	
Composição	102274	SINAPI	MARTELO DEMOLIDOR ELÉTRICO, COM POTÊNCIA DE 2.000 W, 1.000 IMPACTOS POR MINUTO, PESO DE 30 KG - CHI DIURNO. AF_01/2021	CHOR - CUSTOS HORÁRIOS DE	CHI	1,0000000	23,63	23,63	
Composição Auxiliar	102270	SINAPI	MARTELO DEMOLIDOR ELÉTRICO, COM POTÊNCIA DE 2.000 W, 1.000 IMPACTOS POR MINUTO, PESO DE 30 KG - DEPRECIÇÃO. AF_01/2021	CHOR - CUSTOS HORÁRIOS DE	H	1,0000000	0,44	0,44	
Composição Auxiliar	102271	SINAPI	MARTELO DEMOLIDOR ELÉTRICO, COM POTÊNCIA DE 2.000 W, 1.000 IMPACTOS POR MINUTO, PESO DE 30 KG - JUROS. AF_01/2021	CHOR - CUSTOS HORÁRIOS DE	H	1,0000000	0,05	0,05	
Composição Auxiliar	88298	SINAPI	OPERADOR DE MARTELETE OU MARTELETEIRO COM ENCARGOS COMPLEMENTARES	SEDI - SERVIÇOS DIVERSOS	H	1,0000000	23,14	23,14	
				MO sem LS =>	17,57	LS =>	0,00	MO com LS =>	17,57
				Valor do BDI =>	5,72	Valor com BDI =>		29,35	

	Código	Banco	Descrição	Tipo	Und	Quant.	Valor Unit	Total	
Composição	102275	SINAPI	MARTELO DEMOLIDOR ELÉTRICO, COM POTÊNCIA DE 2.000 W, 1.000 IMPACTOS POR MINUTO, PESO DE 30 KG - CHP DIURNO. AF_01/2021	CHOR - CUSTOS HORÁRIOS DE	CHP	1,0000000	25,44	25,44	
Composição Auxiliar	102270	SINAPI	MARTELO DEMOLIDOR ELÉTRICO, COM POTÊNCIA DE 2.000 W, 1.000 IMPACTOS POR MINUTO, PESO DE 30 KG - DEPRECIÇÃO. AF_01/2021	CHOR - CUSTOS HORÁRIOS DE	H	1,0000000	0,44	0,44	
Composição Auxiliar	102272	SINAPI	MARTELO DEMOLIDOR ELÉTRICO, COM POTÊNCIA DE 2.000 W, 1.000 IMPACTOS POR MINUTO, PESO DE 30 KG - MANUTENÇÃO. AF_01/2021	CHOR - CUSTOS HORÁRIOS DE	H	1,0000000	0,56	0,56	
Composição Auxiliar	102271	SINAPI	MARTELO DEMOLIDOR ELÉTRICO, COM POTÊNCIA DE 2.000 W, 1.000 IMPACTOS POR MINUTO, PESO DE 30 KG - JUROS. AF_01/2021	CHOR - CUSTOS HORÁRIOS DE	H	1,0000000	0,05	0,05	
Composição Auxiliar	102273	SINAPI	MARTELO DEMOLIDOR ELÉTRICO, COM POTÊNCIA DE 2.000 W, 1.000 IMPACTOS POR MINUTO, PESO DE 30 KG - MATERIAIS NA OPERAÇÃO. AF_01/2021	CHOR - CUSTOS HORÁRIOS DE MÁQUINAS E	H	1,0000000	1,25	1,25	
Composição Auxiliar	88298	SINAPI	OPERADOR DE MARTELETE OU MARTELETEIRO COM ENCARGOS COMPLEMENTARES	SEDI - SERVIÇOS DIVERSOS	H	1,0000000	23,14	23,14	
				MO sem LS =>	17,57	LS =>	0,00	MO com LS =>	17,57
				Valor do BDI =>	6,16	Valor com BDI =>		31,60	

	Código	Banco	Descrição	Tipo	Und	Quant.	Valor Unit	Total
--	--------	-------	-----------	------	-----	--------	------------	-------





OBRA : Conclusão da Construção da Escola e Creche do Padre João Maria

SINAPI - 02/2022 - RN ORSE - 01/2022 - SE ,SEINFRA - 027 - CE SICRO3 - 10/2021 - RN, CAERN - 11/2021 - RN

Endereço

Av. Padre Tito - Loteamento Pe João Ma - SÃO GONÇALO DO AMARANTE/RN

B.D.I. 24,23%

Data Abril / 2022.

Composições Analíticas com Preço Unitário

Composição	102270	SINAPI	MARTELO DEMOLIDOR ELÉTRICO, COM POTÊNCIA DE 2.000 W, 1.000 IMPACTOS POR MINUTO, PESO DE 30 KG - DEPRECIÇÃO. AF_01/2021	CHOR - CUSTOS HORÁRIOS DE	H	1,0000000	0,44	0,44	
Insumo	00040703	SINAPI	MARTELO DEMOLIDOR ELETRICO, COM POTENCIA DE 2.000 W, FREQUENCIA DE 1.000 IMPACTOS POR MINUTO, FORÇA DE IMPACTO ENTRE 60 E 65 J, PESO DE 30 KG	Equipamento	UN	0,0000640	7.000,00	0,44	
				MO sem LS =>	0,00	LS =>	0,00	MO com LS =>	0,00
				Valor do BDI =>	0,10			Valor com BDI =>	0,54

Composição	102271	SINAPI	MARTELO DEMOLIDOR ELÉTRICO, COM POTÊNCIA DE 2.000 W, 1.000 IMPACTOS POR MINUTO, PESO DE 30 KG - JUROS. AF_01/2021	CHOR - CUSTOS HORÁRIOS DE	H	1,0000000	0,05	0,05	
Insumo	00040703	SINAPI	MARTELO DEMOLIDOR ELETRICO, COM POTENCIA DE 2.000 W, FREQUENCIA DE 1.000 IMPACTOS POR MINUTO, FORÇA DE IMPACTO ENTRE 60 E 65 J, PESO DE 30 KG	Equipamento	UN	0,0000075	7.000,00	0,05	
				MO sem LS =>	0,00	LS =>	0,00	MO com LS =>	0,00
				Valor do BDI =>	0,01			Valor com BDI =>	0,06

Composição	102272	SINAPI	MARTELO DEMOLIDOR ELÉTRICO, COM POTÊNCIA DE 2.000 W, 1.000 IMPACTOS POR MINUTO, PESO DE 30 KG - MANUTENÇÃO. AF_01/2021	CHOR - CUSTOS HORÁRIOS DE	H	1,0000000	0,56	0,56	
Insumo	00040703	SINAPI	MARTELO DEMOLIDOR ELETRICO, COM POTENCIA DE 2.000 W, FREQUENCIA DE 1.000 IMPACTOS POR MINUTO, FORÇA DE IMPACTO ENTRE 60 E 65 J, PESO DE 30 KG	Equipamento	UN	0,0000800	7.000,00	0,56	
				MO sem LS =>	0,00	LS =>	0,00	MO com LS =>	0,00
				Valor do BDI =>	0,13			Valor com BDI =>	0,69

Composição	102273	SINAPI	MARTELO DEMOLIDOR ELÉTRICO, COM POTÊNCIA DE 2.000 W, 1.000 IMPACTOS POR MINUTO, PESO DE 30 KG - MATERIAIS NA OPERAÇÃO. AF_01/2021	CHOR - CUSTOS HORÁRIOS DE MÁQUINAS E	H	1,0000000	1,25	1,25	
Insumo	00002705	SINAPI	ENERGIA ELETRICA ATE 2000 KWH INDUSTRIAL, SEM DEMANDA	Material	KW/H	1,7000000	0,74	1,25	
				MO sem LS =>	0,00	LS =>	0,00	MO com LS =>	0,00
				Valor do BDI =>	0,30			Valor com BDI =>	1,55

Composição	94295	SINAPI	MESTRE DE OBRAS COM ENCARGOS COMPLEMENTARES	SEDI - SERVIÇOS	MES	1,0000000	4.960,21	4.960,21
------------	-------	--------	---	-----------------	-----	-----------	----------	----------





OBRA : Conclusão da Construção da Escola e Creche do Padre João Maria

SINAPI - 02/2022 - RN ORSE - 01/2022 - SE ,SEINFRA - 027 - CE SICRO3 - 10/2021 - RN, CAERN - 11/2021 - RN

Endereço

Av. Padre Tito - Loteamento Pe João Ma - SÃO GONÇALO DO AMARANTE/RN

B.D.I. 24,23%

Data Abril / 2022.

Composições Analíticas com Preço Unitário

Composição	Código	Banco	Descrição	Tipo	Und	Quant.	Valor Unit	Total			
Auxiliar	95423	SINAPI	CURSO DE CAPACITAÇÃO PARA MESTRE DE OBRAS (ENCARGOS COMPLEMENTARES) - MENSALISTA	SEDI - SERVIÇOS DIVERSOS	MES	1,0000000	59,15	59,15			
Insumo	00043499	SINAPI	EPI - FAMILIA ENCARREGADO GERAL - MENSALISTA (ENCARGOS COMPLEMENTARES - COLETADO CAIXA)	Equipamento	MES	1,0000000	202,94	202,94			
Insumo	00040863	SINAPI	EXAMES - MENSALISTA (COLETADO CAIXA)	Material	MES	1,0000000	152,35	152,35			
Insumo	00043475	SINAPI	FERRAMENTAS - FAMILIA ENCARREGADO GERAL - MENSALISTA (ENCARGOS COMPLEMENTARES - COLETADO CAIXA)	Equipamento	MES	1,0000000	18,58	18,58			
Insumo	00040819	SINAPI	MESTRE DE OBRAS (MENSALISTA)	Mão de Obra	MES	1,0000000	4.515,39	4.515,39			
Insumo	00040864	SINAPI	SEGURO - MENSALISTA (COLETADO CAIXA)	Material	MES	1,0000000	11,80	11,80			
						MO sem LS =>	4.574,54	LS =>	0,00	MO com LS =>	4.574,54
						Valor do BDI =>	1.201,85	Valor com BDI =>	6.162,06		

Composição	Código	Banco	Descrição	Tipo	Und	Quant.	Valor Unit	Total			
	88278	SINAPI	MONTADOR DE ESTRUTURA METÁLICA COM ENCARGOS COMPLEMENTARES	SEDI - SERVIÇOS DIVERSOS	H	1,0000000	27,26	27,26			
Auxiliar	95344	SINAPI	CURSO DE CAPACITAÇÃO PARA MONTADOR DE ESTRUTURA METÁLICA (ENCARGOS COMPLEMENTARES) - HORISTA	SEDI - SERVIÇOS DIVERSOS	H	1,0000000	0,20	0,20			
Insumo	00037370	SINAPI	ALIMENTACAO - HORISTA (ENCARGOS COMPLEMENTARES) (COLETADO CAIXA)	Outros	H	1,0000000	3,23	3,23			
Insumo	00043488	SINAPI	EPI - FAMILIA OPERADOR ESCAVADEIRA - HORISTA (ENCARGOS COMPLEMENTARES - COLETADO CAIXA)	Equipamento	H	1,0000000	0,76	0,76			
Insumo	00043464	SINAPI	FERRAMENTAS - FAMILIA OPERADOR ESCAVADEIRA - HORISTA (ENCARGOS COMPLEMENTARES - COLETADO CAIXA)	Equipamento	H	1,0000000	0,01	0,01			
Insumo	00037372	SINAPI	EXAMES - HORISTA (ENCARGOS COMPLEMENTARES) (COLETADO CAIXA)	Outros	H	1,0000000	0,81	0,81			
Insumo	00044497	SINAPI	MONTADOR DE ESTRUTURAS METALICAS HORISTA	Mão de Obra	H	1,0000000	21,49	21,49			
Insumo	00037373	SINAPI	SEGURO - HORISTA (ENCARGOS COMPLEMENTARES) (COLETADO CAIXA)	Taxas	H	1,0000000	0,06	0,06			
Insumo	00037371	SINAPI	TRANSPORTE - HORISTA (ENCARGOS COMPLEMENTARES) (COLETADO CAIXA)	Serviços	H	1,0000000	0,70	0,70			
						MO sem LS =>	21,69	LS =>	0,00	MO com LS =>	21,69
						Valor do BDI =>	6,60	Valor com BDI =>	33,86		

Composição	Código	Banco	Descrição	Tipo	Und	Quant.	Valor Unit	Total
	88282	SINAPI	MOTORISTA DE CAMINHÃO COM ENCARGOS COMPLEMENTARES	SEDI - SERVIÇOS	H	1,0000000	26,19	26,19
Auxiliar	95347	SINAPI	CURSO DE CAPACITAÇÃO PARA MOTORISTA DE CAMINHÃO (ENCARGOS COMPLEMENTARES) - HORISTA	SEDI - SERVIÇOS DIVERSOS	H	1,0000000	0,08	0,08
Insumo	00037370	SINAPI	ALIMENTACAO - HORISTA (ENCARGOS COMPLEMENTARES) (COLETADO CAIXA)	Outros	H	1,0000000	3,23	3,23
Insumo	00043488	SINAPI	EPI - FAMILIA OPERADOR ESCAVADEIRA - HORISTA (ENCARGOS COMPLEMENTARES - COLETADO CAIXA)	Equipamento	H	1,0000000	0,76	0,76





OBRA : Conclusão da Construção da Escola e Creche do Padre João Maria

SINAPI - 02/2022 - RN ORSE - 01/2022 - SE ,SEINFRA - 027 - CE SICRO3 - 10/2021 - RN, CAERN - 11/2021 - RN

Endereço

Av. Padre Tito - Loteamento Pe João Ma - SÃO GONÇALO DO AMARANTE/RN

B.D.I. 24,23%

Data Abril / 2022.

Composições Analíticas com Preço Unitário

Insumo	Código	Banco	Descrição	Tipo	Und	Quant.	Valor Unit	Total			
Insumo	00037372	SINAPI	EXAMES - HORISTA (ENCARGOS COMPLEMENTARES) (COLETADO CAIXA)	Outros	H	1,0000000	0,81	0,81			
Insumo	00043464	SINAPI	FERRAMENTAS - FAMILIA OPERADOR ESCAVADEIRA - HORISTA (ENCARGOS COMPLEMENTARES - COLETADO CAIXA)	Equipamento	H	1,0000000	0,01	0,01			
Insumo	00004093	SINAPI	MOTORISTA DE CAMINHAO	Mão de Obra	H	1,0000000	20,54	20,54			
Insumo	00037373	SINAPI	SEGURO - HORISTA (ENCARGOS COMPLEMENTARES) (COLETADO CAIXA)	Taxas	H	1,0000000	0,06	0,06			
Insumo	00037371	SINAPI	TRANSPORTE - HORISTA (ENCARGOS COMPLEMENTARES) (COLETADO CAIXA)	Serviços	H	1,0000000	0,70	0,70			
						MO sem LS =>	20,62	LS =>	0,00	MO com LS =>	20,62
						Valor do BDI =>	6,34			Valor com BDI =>	32,53

Composição	Código	Banco	Descrição	Tipo	Und	Quant.	Valor Unit	Total			
Composição	88286	SINAPI	MOTORISTA OPERADOR DE MUNCK COM ENCARGOS COMPLEMENTARES	SEDI - SERVIÇOS DIVERSOS	H	1,0000000	20,85	20,85			
Composição Auxiliar	95351	SINAPI	CURSO DE CAPACITAÇÃO PARA MOTORISTA OPERADOR DE MUNCK (ENCARGOS COMPLEMENTARES) - HORISTA	SEDI - SERVIÇOS DIVERSOS	H	1,0000000	0,20	0,20			
Insumo	00037370	SINAPI	ALIMENTACAO - HORISTA (ENCARGOS COMPLEMENTARES) (COLETADO CAIXA)	Outros	H	1,0000000	3,23	3,23			
Insumo	00043488	SINAPI	EPI - FAMILIA OPERADOR ESCAVADEIRA - HORISTA (ENCARGOS COMPLEMENTARES - COLETADO CAIXA)	Equipamento	H	1,0000000	0,76	0,76			
Insumo	00043464	SINAPI	FERRAMENTAS - FAMILIA OPERADOR ESCAVADEIRA - HORISTA (ENCARGOS COMPLEMENTARES - COLETADO CAIXA)	Equipamento	H	1,0000000	0,01	0,01			
Insumo	00037372	SINAPI	EXAMES - HORISTA (ENCARGOS COMPLEMENTARES) (COLETADO CAIXA)	Outros	H	1,0000000	0,81	0,81			
Insumo	00004096	SINAPI	MOTORISTA OPERADOR DE CAMINHAO COM MUNCK	Mão de Obra	H	1,0000000	15,08	15,08			
Insumo	00037373	SINAPI	SEGURO - HORISTA (ENCARGOS COMPLEMENTARES) (COLETADO CAIXA)	Taxas	H	1,0000000	0,06	0,06			
Insumo	00037371	SINAPI	TRANSPORTE - HORISTA (ENCARGOS COMPLEMENTARES) (COLETADO CAIXA)	Serviços	H	1,0000000	0,70	0,70			
						MO sem LS =>	15,28	LS =>	0,00	MO com LS =>	15,28
						Valor do BDI =>	5,05			Valor com BDI =>	25,90

Composição	Código	Banco	Descrição	Tipo	Und	Quant.	Valor Unit	Total
Composição	88377	SINAPI	OPERADOR DE BETONEIRA ESTACIONÁRIA/MISTURADOR COM ENCARGOS COMPLEMENTARES	SEDI - SERVIÇOS DIVERSOS	H	1,0000000	23,55	23,55
Composição Auxiliar	95389	SINAPI	CURSO DE CAPACITAÇÃO PARA OPERADOR DE BETONEIRA ESTACIONÁRIA/MISTURADOR (ENCARGOS COMPLEMENTARES) - HORISTA	SEDI - SERVIÇOS DIVERSOS	H	1,0000000	0,11	0,11
Insumo	00037370	SINAPI	ALIMENTACAO - HORISTA (ENCARGOS COMPLEMENTARES) (COLETADO CAIXA)	Outros	H	1,0000000	3,23	3,23
Insumo	00043488	SINAPI	EPI - FAMILIA OPERADOR ESCAVADEIRA - HORISTA (ENCARGOS COMPLEMENTARES - COLETADO CAIXA)	Equipamento	H	1,0000000	0,76	0,76





OBRA : Conclusão da Construção da Escola e Creche do Padre João Maria

SINAPI - 02/2022 - RN ORSE - 01/2022 - SE ,SEINFRA - 027 - CE SICRO3 - 10/2021 - RN, CAERN - 11/2021 - RN

Endereço

Av. Padre Tito - Loteamento Pe João Ma - SÃO GONÇALO DO AMARANTE/RN

B.D.I. 24,23%

Data Abril / 2022.

Composições Analíticas com Preço Unitário

Insumo	Código	Banco	Descrição	Tipo	Und	Quant.	Valor Unit	Total			
Insumo	00037372	SINAPI	EXAMES - HORISTA (ENCARGOS COMPLEMENTARES) (COLETADO CAIXA)	Outros	H	1,0000000	0,81	0,81			
Insumo	00043464	SINAPI	FERRAMENTAS - FAMILIA OPERADOR ESCAVADEIRA - HORISTA (ENCARGOS COMPLEMENTARES - COLETADO CAIXA)	Equipamento	H	1,0000000	0,01	0,01			
Insumo	00037666	SINAPI	OPERADOR DE BETONEIRA ESTACIONARIA/MISTURADOR	Mão de Obra	H	1,0000000	17,87	17,87			
Insumo	00037373	SINAPI	SEGURO - HORISTA (ENCARGOS COMPLEMENTARES) (COLETADO CAIXA)	Taxas	H	1,0000000	0,06	0,06			
Insumo	00037371	SINAPI	TRANSPORTE - HORISTA (ENCARGOS COMPLEMENTARES) (COLETADO CAIXA)	Serviços	H	1,0000000	0,70	0,70			
						MO sem LS =>	17,98	LS =>	0,00	MO com LS =>	17,98
						Valor do BDI =>	5,70			Valor com BDI =>	29,25

Composição	Código	Banco	Descrição	Tipo	Und	Quant.	Valor Unit	Total			
Composição	88298	SINAPI	OPERADOR DE MARTELETE OU MARTELETEIRO COM ENCARGOS COMPLEMENTARES	SEDI - SERVIÇOS DIVERSOS	H	1,0000000	23,14	23,14			
Composição Auxiliar	95361	SINAPI	CURSO DE CAPACITAÇÃO PARA OPERADOR DE MARTELETE OU MARTELETEIRO (ENCARGOS COMPLEMENTARES) - HORISTA	SEDI - SERVIÇOS DIVERSOS	H	1,0000000	0,11	0,11			
Insumo	00037370	SINAPI	ALIMENTACAO - HORISTA (ENCARGOS COMPLEMENTARES) (COLETADO CAIXA)	Outros	H	1,0000000	3,23	3,23			
Insumo	00043488	SINAPI	EPI - FAMILIA OPERADOR ESCAVADEIRA - HORISTA (ENCARGOS COMPLEMENTARES - COLETADO CAIXA)	Equipamento	H	1,0000000	0,76	0,76			
Insumo	00037372	SINAPI	EXAMES - HORISTA (ENCARGOS COMPLEMENTARES) (COLETADO CAIXA)	Outros	H	1,0000000	0,81	0,81			
Insumo	00043464	SINAPI	FERRAMENTAS - FAMILIA OPERADOR ESCAVADEIRA - HORISTA (ENCARGOS COMPLEMENTARES - COLETADO CAIXA)	Equipamento	H	1,0000000	0,01	0,01			
Insumo	00004257	SINAPI	OPERADOR DE MARTELETE OU MARTELETEIRO	Mão de Obra	H	1,0000000	17,46	17,46			
Insumo	00037373	SINAPI	SEGURO - HORISTA (ENCARGOS COMPLEMENTARES) (COLETADO CAIXA)	Taxas	H	1,0000000	0,06	0,06			
Insumo	00037371	SINAPI	TRANSPORTE - HORISTA (ENCARGOS COMPLEMENTARES) (COLETADO CAIXA)	Serviços	H	1,0000000	0,70	0,70			
						MO sem LS =>	17,57	LS =>	0,00	MO com LS =>	17,57
						Valor do BDI =>	5,60			Valor com BDI =>	28,74

Composição	Código	Banco	Descrição	Tipo	Und	Quant.	Valor Unit	Total
Composição	88297	SINAPI	OPERADOR DE MÁQUINAS E EQUIPAMENTOS COM ENCARGOS COMPLEMENTARES	SEDI - SERVIÇOS DIVERSOS	H	1,0000000	26,97	26,97
Composição Auxiliar	95360	SINAPI	CURSO DE CAPACITAÇÃO PARA OPERADOR DE MÁQUINAS E EQUIPAMENTOS (ENCARGOS COMPLEMENTARES) - HORISTA	SEDI - SERVIÇOS DIVERSOS	H	1,0000000	0,19	0,19
Insumo	00037370	SINAPI	ALIMENTACAO - HORISTA (ENCARGOS COMPLEMENTARES) (COLETADO CAIXA)	Outros	H	1,0000000	3,23	3,23
Insumo	00043488	SINAPI	EPI - FAMILIA OPERADOR ESCAVADEIRA - HORISTA (ENCARGOS COMPLEMENTARES - COLETADO CAIXA)	Equipamento	H	1,0000000	0,76	0,76
Insumo	00037372	SINAPI	EXAMES - HORISTA (ENCARGOS COMPLEMENTARES) (COLETADO CAIXA)	Outros	H	1,0000000	0,81	0,81





OBRA : Conclusão da Construção da Escola e Creche do Padre João Maria

SINAPI - 02/2022 - RN ORSE - 01/2022 - SE ,SEINFRA - 027 - CE SICRO3 - 10/2021 - RN, CAERN - 11/2021 - RN

Endereço

Av. Padre Tito - Loteamento Pe João Ma - SÃO GONÇALO DO AMARANTE/RN

B.D.I. 24,23%

Data Abril / 2022.

Composições Analíticas com Preço Unitário

Insumo	Código	Banco	Descrição	Tipo	Und	Quant.	Valor Unit	Total			
Insumo	00043464	SINAPI	FERRAMENTAS - FAMILIA OPERADOR ESCAVADEIRA - HORISTA (ENCARGOS COMPLEMENTARES - COLETADO CAIXA)	Equipamento	H	1,0000000	0,01	0,01			
Insumo	00004230	SINAPI	OPERADOR DE MAQUINAS E TRATORES DIVERSOS (TERRAPLANAGEM)	Mão de Obra	H	1,0000000	21,21	21,21			
Insumo	00037373	SINAPI	SEGURO - HORISTA (ENCARGOS COMPLEMENTARES) (COLETADO CAIXA)	Taxas	H	1,0000000	0,06	0,06			
Insumo	00037371	SINAPI	TRANSPORTE - HORISTA (ENCARGOS COMPLEMENTARES) (COLETADO CAIXA)	Serviços	H	1,0000000	0,70	0,70			
						MO sem LS =>	21,40	LS =>	0,00	MO com LS =>	21,40
						Valor do BDI =>	6,53			Valor com BDI =>	33,50

Composição	Código	Banco	Descrição	Tipo	Und	Quant.	Valor Unit	Total			
Composição	88309	SINAPI	PEDREIRO COM ENCARGOS COMPLEMENTARES	SEDI - SERVIÇOS	H	1,0000000	22,16	22,16			
Composição Auxiliar	95371	SINAPI	CURSO DE CAPACITAÇÃO PARA PEDREIRO (ENCARGOS COMPLEMENTARES) - HORISTA	SEDI - SERVIÇOS DIVERSOS	H	1,0000000	0,26	0,26			
Insumo	00037370	SINAPI	ALIMENTACAO - HORISTA (ENCARGOS COMPLEMENTARES) (COLETADO CAIXA)	Outros	H	1,0000000	3,23	3,23			
Insumo	00043489	SINAPI	EPI - FAMILIA PEDREIRO - HORISTA (ENCARGOS COMPLEMENTARES - COLETADO CAIXA)	Equipamento	H	1,0000000	1,09	1,09			
Insumo	00043465	SINAPI	FERRAMENTAS - FAMILIA PEDREIRO - HORISTA (ENCARGOS COMPLEMENTARES - COLETADO CAIXA)	Equipamento	H	1,0000000	0,74	0,74			
Insumo	00037372	SINAPI	EXAMES - HORISTA (ENCARGOS COMPLEMENTARES) (COLETADO CAIXA)	Outros	H	1,0000000	0,81	0,81			
Insumo	00004750	SINAPI	PEDREIRO	Mão de Obra	H	1,0000000	15,27	15,27			
Insumo	00037373	SINAPI	SEGURO - HORISTA (ENCARGOS COMPLEMENTARES) (COLETADO CAIXA)	Taxas	H	1,0000000	0,06	0,06			
Insumo	00037371	SINAPI	TRANSPORTE - HORISTA (ENCARGOS COMPLEMENTARES) (COLETADO CAIXA)	Serviços	H	1,0000000	0,70	0,70			
						MO sem LS =>	15,53	LS =>	0,00	MO com LS =>	15,53
						Valor do BDI =>	5,36			Valor com BDI =>	27,52

Composição	Código	Banco	Descrição	Tipo	Und	Quant.	Valor Unit	Total
Composição	97734	SINAPI	PEÇA RETANGULAR PRÉ-MOLDADA, VOLUME DE CONCRETO DE 10 A 30 LITROS, TAXA DE AÇO APROXIMADA DE 30KG/M³. AF_01/2018	FUES - FUNDAÇÕES E ESTRUTURAS	m³	1,0000000	2.649,53	2.649,53
Composição Auxiliar	91692	SINAPI	SERRA CIRCULAR DE BANCADA COM MOTOR ELÉTRICO POTÊNCIA DE 5HP, COM COIFA PARA DISCO 10" - CHP DIURNO. AF_08/2015	CHOR - CUSTOS HORÁRIOS DE	CHP	0,4877000	28,17	13,73
Composição Auxiliar	90586	SINAPI	VIBRADOR DE IMERSÃO, DIÂMETRO DE PONTEIRA 45MM, MOTOR ELÉTRICO TRIFÁSICO POTÊNCIA DE 2 CV - CHP DIURNO. AF_06/2015	CHOR - CUSTOS HORÁRIOS DE	CHP	6,6350000	1,21	8,02
Composição Auxiliar	91693	SINAPI	SERRA CIRCULAR DE BANCADA COM MOTOR ELÉTRICO POTÊNCIA DE 5HP, COM COIFA PARA DISCO 10" - CHI DIURNO. AF_08/2015	CHOR - CUSTOS HORÁRIOS DE	CHI	0,7043000	27,09	19,07
Composição Auxiliar	90587	SINAPI	VIBRADOR DE IMERSÃO, DIÂMETRO DE PONTEIRA 45MM, MOTOR ELÉTRICO TRIFÁSICO POTÊNCIA DE 2 CV - CHI DIURNO. AF_06/2015	CHOR - CUSTOS HORÁRIOS DE	CHI	18,2462000	0,49	8,94



OBRA : Conclusão da Construção da Escola e Creche do Padre João Maria

SINAPI - 02/2022 - RN ORSE - 01/2022 - SE ,SEINFRA - 027 - CE SICRO3 - 10/2021 - RN, CAERN - 11/2021 - RN

Endereço

Av. Padre Tito - Loteamento Pe João Ma - SÃO GONÇALO DO AMARANTE/RN

B.D.I. 24,23%

Data Abril / 2022.

Composições Analíticas com Preço Unitário

Composição Auxiliar	92783	SINAPI	ARMAÇÃO DE LAJE DE UMA ESTRUTURA CONVENCIONAL DE CONCRETO ARMADO EM UMA EDIFICAÇÃO TÉRREA OU SOBRADO UTILIZANDO AÇO CA-60 DE 4,2 MM - MONTAGEM. AF_12/2015	FUES - FUNDAÇÕES E ESTRUTURAS	KG	27,8988000	18,24	508,87		
Composição Auxiliar	94971	SINAPI	CONCRETO FCK = 25MPA, TRAÇÃO 1:2,3:2,7 (CIMENTO/ AREIA MÉDIA/ BRITA 1) - PREPARO MECÂNICO COM BETONEIRA 600 L. AF_07/2016	FUES - FUNDAÇÕES E ESTRUTURAS	m³	1,2000000	400,81	480,97		
Composição Auxiliar	88261	SINAPI	CARPINTEIRO DE ESQUADRIA COM ENCARGOS COMPLEMENTARES	SEDI - SERVIÇOS DIVERSOS	H	5,9600000	21,22	126,47		
Composição Auxiliar	88239	SINAPI	AJUDANTE DE CARPINTEIRO COM ENCARGOS COMPLEMENTARES	SEDI - SERVIÇOS DIVERSOS	H	1,1920000	18,32	21,83		
Composição Auxiliar	88316	SINAPI	SERVENTE COM ENCARGOS COMPLEMENTARES	SEDI - SERVIÇOS DIVERSOS	H	31,5459000	18,53	584,54		
Composição Auxiliar	88309	SINAPI	PEDREIRO COM ENCARGOS COMPLEMENTARES	SEDI - SERVIÇOS DIVERSOS	H	31,5459000	22,16	699,05		
Insumo	00001358	SINAPI	CHAPA DE MADEIRA COMPENSADA RESINADA PARA FORMA DE CONCRETO, DE *2,2 X 1,1* M, E = 17 MM	Material	m²	1,9404000	72,14	139,98		
Insumo	00002692	SINAPI	DESMOLDANTE PROTETOR PARA FORMAS DE MADEIRA, DE BASE OLEOSA EMULSIONADA EM AGUA	Material	L	0,0833000	7,19	0,59		
Insumo	00020247	SINAPI	PREGO DE AÇO POLIDO COM CABECA 15 X 15 (1 1/4 X 13)	Material	KG	0,4365000	24,22	10,57		
Insumo	00004517	SINAPI	PEÇA DE MADEIRA NATIVA/REGIONAL 2,5 X 7,0 CM (SARRAFO-P/FORMA)	Material	M	5,6283000	4,78	26,90		
					MO sem LS =>	1.198,84	LS =>	0,00	MO com LS =>	1.198,84
					Valor do BDI =>	641,98			Valor com BDI =>	3.291,51

	Código	Banco	Descrição	Tipo	Und	Quant.	Valor Unit	Total		
Composição	88310	SINAPI	PINTOR COM ENCARGOS COMPLEMENTARES	SEDI - SERVIÇOS	H	1,0000000	23,49	23,49		
Composição Auxiliar	95372	SINAPI	CURSO DE CAPACITAÇÃO PARA PINTOR (ENCARGOS COMPLEMENTARES) - HORISTA	SEDI - SERVIÇOS DIVERSOS	H	1,0000000	0,18	0,18		
Insumo	00037370	SINAPI	ALIMENTACAO - HORISTA (ENCARGOS COMPLEMENTARES) (COLETADO CAIXA)	Outros	H	1,0000000	3,23	3,23		
Insumo	00043490	SINAPI	EPI - FAMILIA PINTOR - HORISTA (ENCARGOS COMPLEMENTARES - COLETADO CAIXA)	Equipamento	H	1,0000000	1,50	1,50		
Insumo	00037372	SINAPI	EXAMES - HORISTA (ENCARGOS COMPLEMENTARES) (COLETADO CAIXA)	Outros	H	1,0000000	0,81	0,81		
Insumo	00043466	SINAPI	FERRAMENTAS - FAMILIA PINTOR - HORISTA (ENCARGOS COMPLEMENTARES COLETADO CAIXA)	Equipamento	H	1,0000000	1,48	1,48		
Insumo	00004783	SINAPI	PINTOR	Mão de Obra	H	1,0000000	15,53	15,53		
Insumo	00037373	SINAPI	SEGURO - HORISTA (ENCARGOS COMPLEMENTARES) (COLETADO CAIXA)	Taxas	H	1,0000000	0,06	0,06		
Insumo	00037371	SINAPI	TRANSPORTE - HORISTA (ENCARGOS COMPLEMENTARES) (COLETADO CAIXA)	Serviços	H	1,0000000	0,70	0,70		
					MO sem LS =>	15,71	LS =>	0,00	MO com LS =>	15,71
					Valor do BDI =>	5,69			Valor com BDI =>	29,18





OBRA : Conclusão da Construção da Escola e Creche do Padre João Maria

SINAPI - 02/2022 - RN ORSE - 01/2022 - SE ,SEINFRA - 027 - CE SICRO3 - 10/2021 - RN, CAERN - 11/2021 - RN

Endereço

Av. Padre Tito - Loteamento Pe João Ma - SÃO GONÇALO DO AMARANTE/RN

B.D.I. 24,23%

Data Abril / 2022.

Composições Analíticas com Preço Unitário

Composição	Código	Banco	Descrição	Tipo	Und	Quant.	Valor Unit	Total		
Composição	101619	SINAPI	PREPARO DE FUNDO DE VALA COM LARGURA MENOR QUE 1,5 M, COM CAMADA DE BRITA, LANÇAMENTO MANUAL. AF_08/2020	MOVT - MOVIMENTO DE TERRA	m³	1,0000000	274,31	274,31		
Composição Auxiliar	91533	SINAPI	COMPACTADOR DE SOLOS DE PERCUSSÃO (SOQUETE) COM MOTOR A GASOLINA 4 TEMPOS, POTÊNCIA 4 CV - CHP DIURNO. AF_08/2015	CHOR - CUSTOS HORÁRIOS DE	CHP	0,0718000	36,59	2,62		
Composição Auxiliar	91534	SINAPI	COMPACTADOR DE SOLOS DE PERCUSSÃO (SOQUETE) COM MOTOR A GASOLINA 4 TEMPOS, POTÊNCIA 4 CV - CHI DIURNO. AF_08/2015	CHOR - CUSTOS HORÁRIOS DE	CHI	0,0666000	27,87	1,85		
Composição Auxiliar	88309	SINAPI	PEDREIRO COM ENCARGOS COMPLEMENTARES	SEDI - SERVIÇOS DIVERSOS	H	2,4938000	22,16	55,26		
Composição Auxiliar	88316	SINAPI	SERVENTE COM ENCARGOS COMPLEMENTARES	SEDI - SERVIÇOS DIVERSOS	H	3,7407000	18,53	69,31		
Insumo	00004720	SINAPI	PEDRA BRITADA N. 0, OU PEDRISCO (4,8 A 9,5 MM) POSTO PEDREIRA/FORNECEDOR, SEM FRETE	Material	m³	1,1000000	132,07	145,27		
					MO sem LS =>	86,63	LS =>	0,00	MO com LS =>	86,63
					Valor do BDI =>	66,46			Valor com BDI =>	340,77

Composição	Código	Banco	Descrição	Tipo	Und	Quant.	Valor Unit	Total		
Composição	91693	SINAPI	SERRA CIRCULAR DE BANCADA COM MOTOR ELÉTRICO POTÊNCIA DE 5HP, COM COIFA PARA DISCO 10" - CHI DIURNO. AF_08/2015	CHOR - CUSTOS HORÁRIOS DE	CHI	1,0000000	27,09	27,09		
Composição Auxiliar	91689	SINAPI	SERRA CIRCULAR DE BANCADA COM MOTOR ELÉTRICO POTÊNCIA DE 5HP, COM COIFA PARA DISCO 10" - JUROS. AF_08/2015	CHOR - CUSTOS HORÁRIOS DE	H	1,0000000	0,01	0,01		
Composição Auxiliar	91688	SINAPI	SERRA CIRCULAR DE BANCADA COM MOTOR ELÉTRICO POTÊNCIA DE 5HP, COM COIFA PARA DISCO 10" - DEPRECIÇÃO. AF_08/2015	CHOR - CUSTOS HORÁRIOS DE	H	1,0000000	0,11	0,11		
Composição Auxiliar	88297	SINAPI	OPERADOR DE MÁQUINAS E EQUIPAMENTOS COM ENCARGOS COMPLEMENTARES	SEDI - SERVIÇOS DIVERSOS	H	1,0000000	26,97	26,97		
					MO sem LS =>	21,40	LS =>	0,00	MO com LS =>	21,40
					Valor do BDI =>	6,56			Valor com BDI =>	33,65

Composição	Código	Banco	Descrição	Tipo	Und	Quant.	Valor Unit	Total
Composição	91692	SINAPI	SERRA CIRCULAR DE BANCADA COM MOTOR ELÉTRICO POTÊNCIA DE 5HP, COM COIFA PARA DISCO 10" - CHP DIURNO. AF_08/2015	CHOR - CUSTOS HORÁRIOS DE	CHP	1,0000000	28,17	28,17
Composição Auxiliar	91689	SINAPI	SERRA CIRCULAR DE BANCADA COM MOTOR ELÉTRICO POTÊNCIA DE 5HP, COM COIFA PARA DISCO 10" - JUROS. AF_08/2015	CHOR - CUSTOS HORÁRIOS DE	H	1,0000000	0,01	0,01
Composição Auxiliar	91690	SINAPI	SERRA CIRCULAR DE BANCADA COM MOTOR ELÉTRICO POTÊNCIA DE 5HP, COM COIFA PARA DISCO 10" - MANUTENÇÃO. AF_08/2015	CHOR - CUSTOS HORÁRIOS DE	H	1,0000000	0,08	0,08
Composição Auxiliar	91688	SINAPI	SERRA CIRCULAR DE BANCADA COM MOTOR ELÉTRICO POTÊNCIA DE 5HP, COM COIFA PARA DISCO 10" - DEPRECIÇÃO. AF_08/2015	CHOR - CUSTOS HORÁRIOS DE	H	1,0000000	0,11	0,11





OBRA : Conclusão da Construção da Escola e Creche do Padre João Maria

SINAPI - 02/2022 - RN ORSE - 01/2022 - SE ,SEINFRA - 027 - CE SICRO3 - 10/2021 - RN, CAERN - 11/2021 - RN

Endereço

Av. Padre Tito - Loteamento Pe João Ma - SÃO GONÇALO DO AMARANTE/RN

B.D.I. 24,23%

Data Abril / 2022.

Composições Analíticas com Preço Unitário

Composição Auxiliar	91691	SINAPI	SERRA CIRCULAR DE BANCADA COM MOTOR ELÉTRICO POTÊNCIA DE 5HP, COM COIFA PARA DISCO 10" - MATERIAIS NA OPERAÇÃO. AF_08/2015	CHOR - CUSTOS HORÁRIOS DE MÁQUINAS E	H	1,0000000	1,00	1,00	
Composição Auxiliar	88297	SINAPI	OPERADOR DE MÁQUINAS E EQUIPAMENTOS COM ENCARGOS COMPLEMENTARES	SEDI - SERVIÇOS DIVERSOS	H	1,0000000	26,97	26,97	
				MO sem LS =>	21,40	LS =>	0,00	MO com LS =>	21,40
				Valor do BDI =>	6,82			Valor com BDI =>	34,99

Composição	Código	Banco	Descrição	Tipo	Und	Quant.	Valor Unit	Total	
Composição	91688	SINAPI	SERRA CIRCULAR DE BANCADA COM MOTOR ELÉTRICO POTÊNCIA DE 5HP, COM COIFA PARA DISCO 10" - DEPRECIÇÃO. AF_08/2015	CHOR - CUSTOS HORÁRIOS DE	H	1,0000000	0,11	0,11	
Insumo	00014618	SINAPI	SERRA CIRCULAR DE BANCADA COM MOTOR ELÉTRICO, POTENCIA DE *1600* W, PARA DISCO DE DIAMETRO DE 10" (250 MM)	Material	UN	0,0000720	1.626,49	0,11	
				MO sem LS =>	0,00	LS =>	0,00	MO com LS =>	0,00
				Valor do BDI =>	0,02			Valor com BDI =>	0,13

Composição	Código	Banco	Descrição	Tipo	Und	Quant.	Valor Unit	Total	
Composição	91689	SINAPI	SERRA CIRCULAR DE BANCADA COM MOTOR ELÉTRICO POTÊNCIA DE 5HP, COM COIFA PARA DISCO 10" - JUROS. AF_08/2015	CHOR - CUSTOS HORÁRIOS DE	H	1,0000000	0,01	0,01	
Insumo	00014618	SINAPI	SERRA CIRCULAR DE BANCADA COM MOTOR ELETRICO, POTENCIA DE *1600* W, PARA DISCO DE DIAMETRO DE 10" (250 MM)	Material	UN	0,0000075	1.626,49	0,01	
				MO sem LS =>	0,00	LS =>	0,00	MO com LS =>	0,00
				Valor do BDI =>	0,00			Valor com BDI =>	0,01

Composição	Código	Banco	Descrição	Tipo	Und	Quant.	Valor Unit	Total	
Composição	91690	SINAPI	SERRA CIRCULAR DE BANCADA COM MOTOR ELÉTRICO POTÊNCIA DE 5HP, COM COIFA PARA DISCO 10" - MANUTENÇÃO. AF_08/2015	CHOR - CUSTOS HORÁRIOS DE	H	1,0000000	0,08	0,08	
Insumo	00014618	SINAPI	SERRA CIRCULAR DE BANCADA COM MOTOR ELÉTRICO, POTENCIA DE *1600* W, PARA DISCO DE DIAMETRO DE 10" (250 MM)	Material	UN	0,0000500	1.626,49	0,08	
				MO sem LS =>	0,00	LS =>	0,00	MO com LS =>	0,00
				Valor do BDI =>	0,01			Valor com BDI =>	0,09

Composição	Código	Banco	Descrição	Tipo	Und	Quant.	Valor Unit	Total
Composição	91691	SINAPI	SERRA CIRCULAR DE BANCADA COM MOTOR ELÉTRICO POTÊNCIA DE 5HP, COM COIFA PARA DISCO 10" - MATERIAIS NA OPERAÇÃO. AF_08/2015	CHOR - CUSTOS HORÁRIOS DE MÁQUINAS E	H	1,0000000	1,00	1,00





OBRA : Conclusão da Construção da Escola e Creche do Padre João Maria

SINAPI - 02/2022 - RN ORSE - 01/2022 - SE ,SEINFRA - 027 - CE SICRO3 - 10/2021 - RN, CAERN - 11/2021 - RN

Endereço

Av. Padre Tito - Loteamento Pe João Ma - SÃO GONÇALO DO AMARANTE/RN

B.D.I. 24,23%

Data Abril / 2022.

Composições Analíticas com Preço Unitário

Insumo	00002705	SINAPI	ENERGIA ELETRICA ATE 2000 KWH INDUSTRIAL, SEM DEMANDA	Material	KW/H	1,3600000	0,74	1,00	
				MO sem LS =>	0,00	LS =>	0,00	MO com LS =>	0,00
				Valor do BDI =>	0,24		Valor com BDI =>	1,24	

Composição	Código	Banco	Descrição	Tipo	Und	Quant.	Valor Unit	Total	
Composição	88316	SINAPI	SERVENTE COM ENCARGOS COMPLEMENTARES	SEDI - SERVIÇOS	H	1,0000000	18,53	18,53	
Composição Auxiliar	95378	SINAPI	CURSO DE CAPACITAÇÃO PARA SERVENTE (ENCARGOS COMPLEMENTARES) - HORISTA	SEDI - SERVIÇOS DIVERSOS	H	1,0000000	0,20	0,20	
Insumo	00037370	SINAPI	ALIMENTACAO - HORISTA (ENCARGOS COMPLEMENTARES) (COLETADO CAIXA)	Outros	H	1,0000000	3,23	3,23	
Insumo	00043491	SINAPI	EPI - FAMILIA SERVENTE - HORISTA (ENCARGOS COMPLEMENTARES - COLETADO CAIXA)	Equipamento	H	1,0000000	1,15	1,15	
Insumo	00043467	SINAPI	FERRAMENTAS - FAMILIA SERVENTE - HORISTA (ENCARGOS COMPLEMENTARES - COLETADO CAIXA)	Equipamento	H	1,0000000	0,56	0,56	
Insumo	00037372	SINAPI	EXAMES - HORISTA (ENCARGOS COMPLEMENTARES) (COLETADO CAIXA)	Outros	H	1,0000000	0,81	0,81	
Insumo	00037373	SINAPI	SEGURO - HORISTA (ENCARGOS COMPLEMENTARES) (COLETADO CAIXA)	Taxas	H	1,0000000	0,06	0,06	
Insumo	00006111	SINAPI	SERVENTE DE OBRAS	Mão de Obra	H	1,0000000	11,82	11,82	
Insumo	00037371	SINAPI	TRANSPORTE - HORISTA (ENCARGOS COMPLEMENTARES) (COLETADO CAIXA)	Serviços	H	1,0000000	0,70	0,70	
				MO sem LS =>	12,02	LS =>	0,00	MO com LS =>	12,02
				Valor do BDI =>	4,48		Valor com BDI =>	23,01	

Composição	Código	Banco	Descrição	Tipo	Und	Quant.	Valor Unit	Total
Composição	88317	SINAPI	SOLDADOR COM ENCARGOS COMPLEMENTARES	SEDI - SERVIÇOS	H	1,0000000	25,15	25,15
Composição Auxiliar	95379	SINAPI	CURSO DE CAPACITAÇÃO PARA SOLDADOR (ENCARGOS COMPLEMENTARES) - HORISTA	SEDI - SERVIÇOS DIVERSOS	H	1,0000000	0,16	0,16
Insumo	00037370	SINAPI	ALIMENTACAO - HORISTA (ENCARGOS COMPLEMENTARES) (COLETADO CAIXA)	Outros	H	1,0000000	3,23	3,23
Insumo	00043492	SINAPI	EPI - FAMILIA SOLDADOR - HORISTA (ENCARGOS COMPLEMENTARES - COLETADO CAIXA)	Equipamento	H	1,0000000	1,58	1,58
Insumo	00043468	SINAPI	FERRAMENTAS - FAMILIA SOLDADOR - HORISTA (ENCARGOS COMPLEMENTARES - COLETADO CAIXA)	Equipamento	H	1,0000000	1,07	1,07
Insumo	00037372	SINAPI	EXAMES - HORISTA (ENCARGOS COMPLEMENTARES) (COLETADO CAIXA)	Outros	H	1,0000000	0,81	0,81
Insumo	00037373	SINAPI	SEGURO - HORISTA (ENCARGOS COMPLEMENTARES) (COLETADO CAIXA)	Taxas	H	1,0000000	0,06	0,06
Insumo	00006160	SINAPI	SOLDADOR	Mão de Obra	H	1,0000000	17,54	17,54
Insumo	00037371	SINAPI	TRANSPORTE - HORISTA (ENCARGOS COMPLEMENTARES) (COLETADO CAIXA)	Serviços	H	1,0000000	0,70	0,70

Assinado por 1 pessoa: ALEX SANDRO PINHO SALVIANO
Para verificar a validade das assinaturas, acesse <https://saogoncalo.1doc.com.br/verificacao/B5E0-0F7B-FFAC-6F12> e informe o código B5E0-0F7B-FFAC-6F12





OBRA : Conclusão da Construção da Escola e Creche do Padre João Maria

SINAPI - 02/2022 - RN ORSE - 01/2022 - SE ,SEINFRA - 027 - CE SICRO3 - 10/2021 - RN, CAERN - 11/2021 - RN

Endereço

Av. Padre Tito - Loteamento Pe João Ma - SÃO GONÇALO DO AMARANTE/RN

B.D.I. 24,23%

Data Abril / 2022.

Composições Analíticas com Preço Unitário

MO sem LS => 17,70 LS => 0,00 MO com LS => 17,70
Valor do BDI => 6,09 Valor com BDI => 31,24

Composição	Código	Banco	Descrição	Tipo	Und	Quant.	Valor Unit	Total	
Composição	95606	SINAPI	UMIDIFICAÇÃO DE MATERIAL PARA VALAS COM CAMINHÃO PIPA 10000L. AF_11/2016	MOVT - MOVIMENTO DE TERRA	m³	1,0000000	2,16	2,16	
Composição Auxiliar	5901	SINAPI	CAMINHÃO PIPA 10.000 L TRUCADO, PESO BRUTO TOTAL 23.000 KG, CARGA ÚTIL MÁXIMA 15.935 KG, DISTÂNCIA ENTRE EIXOS 4,8 M, POTÊNCIA 230 CV, INCLUSIVE TANQUE DE AÇO PARA TRANSPORTE DE ÁGUA - CHP DIURNO. AF_06/2014	CHOR - CUSTOS HORÁRIOS DE MÁQUINAS E EQUIPAMENTOS	CHP	0,0060000	305,93	1,83	
Composição Auxiliar	5903	SINAPI	CAMINHÃO PIPA 10.000 L TRUCADO, PESO BRUTO TOTAL 23.000 KG, CARGA ÚTIL MÁXIMA 15.935 KG, DISTÂNCIA ENTRE EIXOS 4,8 M, POTÊNCIA 230 CV, INCLUSIVE TANQUE DE AÇO PARA TRANSPORTE DE ÁGUA - CHI DIURNO. AF_06/2014	CHOR - CUSTOS HORÁRIOS DE MÁQUINAS E EQUIPAMENTOS	CHI	0,0030000	58,87	0,17	
Composição Auxiliar	88316	SINAPI	SERVENTE COM ENCARGOS COMPLEMENTARES	SEDI - SERVIÇOS DIVERSOS	H	0,0090000	18,53	0,16	
				MO sem LS =>	0,28	LS =>	0,00	MO com LS =>	0,28
				Valor do BDI =>	0,52	Valor com BDI =>		2,68	

Composição	Código	Banco	Descrição	Tipo	Und	Quant.	Valor Unit	Total	
Composição	90587	SINAPI	VIBRADOR DE IMERSÃO, DIÂMETRO DE PONTEIRA 45MM, MOTOR ELÉTRICO TRIFÁSICO POTÊNCIA DE 2 CV - CHI DIURNO. AF_06/2015	CHOR - CUSTOS HORÁRIOS DE	CHI	1,0000000	0,49	0,49	
Composição Auxiliar	90583	SINAPI	VIBRADOR DE IMERSÃO, DIÂMETRO DE PONTEIRA 45MM, MOTOR ELÉTRICO TRIFÁSICO POTÊNCIA DE 2 CV - JUROS. AF_06/2015	CHOR - CUSTOS HORÁRIOS DE	H	1,0000000	0,05	0,05	
Composição Auxiliar	90582	SINAPI	VIBRADOR DE IMERSÃO, DIÂMETRO DE PONTEIRA 45MM, MOTOR ELÉTRICO TRIFÁSICO POTÊNCIA DE 2 CV - DEPRECIÇÃO. AF_06/2015	CHOR - CUSTOS HORÁRIOS DE	H	1,0000000	0,44	0,44	
				MO sem LS =>	0,00	LS =>	0,00	MO com LS =>	0,00
				Valor do BDI =>	0,11	Valor com BDI =>		0,60	

Composição	Código	Banco	Descrição	Tipo	Und	Quant.	Valor Unit	Total
Composição	90586	SINAPI	VIBRADOR DE IMERSÃO, DIÂMETRO DE PONTEIRA 45MM, MOTOR ELÉTRICO TRIFÁSICO POTÊNCIA DE 2 CV - CHP DIURNO. AF_06/2015	CHOR - CUSTOS HORÁRIOS DE	CHP	1,0000000	1,21	1,21
Composição Auxiliar	90584	SINAPI	VIBRADOR DE IMERSÃO, DIÂMETRO DE PONTEIRA 45MM, MOTOR ELÉTRICO TRIFÁSICO POTÊNCIA DE 2 CV - MANUTENÇÃO. AF_06/2015	CHOR - CUSTOS HORÁRIOS DE	H	1,0000000	0,34	0,34
Composição Auxiliar	90583	SINAPI	VIBRADOR DE IMERSÃO, DIÂMETRO DE PONTEIRA 45MM, MOTOR ELÉTRICO TRIFÁSICO POTÊNCIA DE 2 CV - JUROS. AF_06/2015	CHOR - CUSTOS HORÁRIOS DE	H	1,0000000	0,05	0,05

Assinado por 1 pessoa: ALEX SANDRO PINHO SALVIANO
Para verificar a validade das assinaturas, acesse <https://saogoncalo.1.doc.com.br/verificacao/B5E0-0F7B-FFAC-6F12> e informe o código B5E0-0F7B-FFAC-6F12





OBRA : Conclusão da Construção da Escola e Creche do Padre João Maria

SINAPI - 02/2022 - RN ORSE - 01/2022 - SE ,SEINFRA - 027 - CE SICRO3 - 10/2021 - RN, CAERN - 11/2021 - RN

Endereço

Av. Padre Tito - Loteamento Pe João Ma - SÃO GONÇALO DO AMARANTE/RN

B.D.I. 24,23%

Data Abril / 2022.

Composições Analíticas com Preço Unitário

Composição Auxiliar	90585	SINAPI	VIBRADOR DE IMERSÃO, DIÂMETRO DE PONTEIRA 45MM, MOTOR ELÉTRICO TRIFÁSICO POTÊNCIA DE 2 CV - MATERIAIS NA OPERAÇÃO. AF_06/2015	CHOR - CUSTOS HORÁRIOS DE MÁQUINAS E	H	1,0000000	0,38	0,38	
Composição Auxiliar	90582	SINAPI	VIBRADOR DE IMERSÃO, DIÂMETRO DE PONTEIRA 45MM, MOTOR ELÉTRICO TRIFÁSICO POTÊNCIA DE 2 CV - DEPRECIÇÃO. AF_06/2015	CHOR - CUSTOS HORÁRIOS DE	H	1,0000000	0,44	0,44	
				MO sem LS =>	0,00	LS =>	0,00	MO com LS =>	0,00
				Valor do BDI =>	0,29			Valor com BDI =>	1,50

Composição	Código	Banco	Descrição	Tipo	Und	Quant.	Valor Unit	Total	
Composição	90582	SINAPI	VIBRADOR DE IMERSÃO, DIÂMETRO DE PONTEIRA 45MM, MOTOR ELÉTRICO TRIFÁSICO POTÊNCIA DE 2 CV - DEPRECIÇÃO. AF_06/2015	CHOR - CUSTOS HORÁRIOS DE	H	1,0000000	0,44	0,44	
Insumo	00013896	SINAPI	VIBRADOR DE IMERSAO, DIAMETRO DA PONTEIRA DE *45* MM, COM MOTOR ELETRICO TRIFASICO DE 2 HP (2 CV)	Equipamento	UN	0,0001280	3.453,78	0,44	
				MO sem LS =>	0,00	LS =>	0,00	MO com LS =>	0,00
				Valor do BDI =>	0,10			Valor com BDI =>	0,54

Composição	Código	Banco	Descrição	Tipo	Und	Quant.	Valor Unit	Total	
Composição	90583	SINAPI	VIBRADOR DE IMERSÃO, DIÂMETRO DE PONTEIRA 45MM, MOTOR ELÉTRICO TRIFÁSICO POTÊNCIA DE 2 CV - JUROS. AF_06/2015	CHOR - CUSTOS HORÁRIOS DE	H	1,0000000	0,05	0,05	
Insumo	00013896	SINAPI	VIBRADOR DE IMERSAO, DIAMETRO DA PONTEIRA DE *45* MM, COM MOTOR ELETRICO TRIFASICO DE 2 HP (2 CV)	Equipamento	UN	0,0000151	3.453,78	0,05	
				MO sem LS =>	0,00	LS =>	0,00	MO com LS =>	0,00
				Valor do BDI =>	0,01			Valor com BDI =>	0,06

Composição	Código	Banco	Descrição	Tipo	Und	Quant.	Valor Unit	Total	
Composição	90584	SINAPI	VIBRADOR DE IMERSÃO, DIÂMETRO DE PONTEIRA 45MM, MOTOR ELÉTRICO TRIFÁSICO POTÊNCIA DE 2 CV - MANUTENÇÃO. AF_06/2015	CHOR - CUSTOS HORÁRIOS DE	H	1,0000000	0,34	0,34	
Insumo	00013896	SINAPI	VIBRADOR DE IMERSAO, DIAMETRO DA PONTEIRA DE *45* MM, COM MOTOR ELETRICO TRIFASICO DE 2 HP (2 CV)	Equipamento	UN	0,0001000	3.453,78	0,34	
				MO sem LS =>	0,00	LS =>	0,00	MO com LS =>	0,00
				Valor do BDI =>	0,08			Valor com BDI =>	0,42

Composição	Código	Banco	Descrição	Tipo	Und	Quant.	Valor Unit	Total
Composição	90585	SINAPI	VIBRADOR DE IMERSÃO, DIÂMETRO DE PONTEIRA 45MM, MOTOR ELÉTRICO TRIFÁSICO POTÊNCIA DE 2 CV - MATERIAIS NA OPERAÇÃO. AF_06/2015	CHOR - CUSTOS HORÁRIOS DE MÁQUINAS E	H	1,0000000	0,38	0,38





PREFEITURA DE
**SÃO GONÇALO
DO AMARANTE - RN**

PREFEITURA MUNICIPAL DE SÃO GONÇALO DO AMARANTE
SECRETARIA DE INFRAESTRUTURA (SEMINFRA)
RUA MARIA DO CARMO BRITO, S/N - SAMBURÁ
TEL (84) 98714-2123



**SÃO GONÇALO
DO AMARANTE**
LUGAR DE FÉ, CULTURA E OPORTUNIDADE

OBRA : Conclusão da Construção da Escola e Creche do Padre João Maria

SINAPI - 02/2022 - RN ORSE - 01/2022 - SE ,SEINFRA - 027 - CE SICRO3 - 10/2021 - RN, CAERN - 11/2021 - RN

Endereço

Av. Padre Tito - Loteamento Pe João Ma - SÃO GONÇALO DO AMARANTE/RN

B.D.I. 24,23%

Data Abril / 2022.

Composições Analíticas com Preço Unitário

Insumo	00002705	SINAPI	ENERGIA ELETRICA ATE 2000 KWH INDUSTRIAL, SEM DEMANDA	Material	KW/H	0,5200000	0,74	0,38	
				MO sem LS =>	0,00	LS =>	0,00	MO com LS =>	0,00
				Valor do BDI =>	0,09		Valor com BDI =>	0,47	

Composição	Código	Banco	Descrição	Tipo	Und	Quant.	Valor Unit	Total	
Composição	88326	SINAPI	VIGIA NOTURNO COM ENCARGOS COMPLEMENTARES	SEDI - SERVIÇOS	H	1,0000000	22,79	22,79	
Composição Auxiliar	95388	SINAPI	CURSO DE CAPACITAÇÃO PARA VIGIA NOTURNO (ENCARGOS COMPLEMENTARES) - HORISTA	SEDI - SERVIÇOS DIVERSOS	H	1,0000000	0,06	0,06	
Insumo	00037370	SINAPI	ALIMENTACAO - HORISTA (ENCARGOS COMPLEMENTARES) (COLETADO CAIXA)	Outros	H	1,0000000	3,23	3,23	
Insumo	00043491	SINAPI	EPI - FAMILIA SERVENTE - HORISTA (ENCARGOS COMPLEMENTARES - COLETADO CAIXA)	Equipamento	H	1,0000000	1,15	1,15	
Insumo	00043467	SINAPI	FERRAMENTAS - FAMILIA SERVENTE - HORISTA (ENCARGOS COMPLEMENTARES - COLETADO CAIXA)	Equipamento	H	1,0000000	0,56	0,56	
Insumo	00037372	SINAPI	EXAMES - HORISTA (ENCARGOS COMPLEMENTARES) (COLETADO CAIXA)	Outros	H	1,0000000	0,81	0,81	
Insumo	00037373	SINAPI	SEGURO - HORISTA (ENCARGOS COMPLEMENTARES) (COLETADO CAIXA)	Taxas	H	1,0000000	0,06	0,06	
Insumo	00037371	SINAPI	TRANSPORTE - HORISTA (ENCARGOS COMPLEMENTARES) (COLETADO CAIXA)	Serviços	H	1,0000000	0,70	0,70	
Insumo	00041776	SINAPI	VIGIA NOTURNO, HORA EFETIVAMENTE TRABALHADA DE 22 H AS 5 H (COM ADICIONAL NOTURNO)	Mão de Obra	H	1,0000000	16,22	16,22	
				MO sem LS =>	16,28	LS =>	0,00	MO com LS =>	16,28
				Valor do BDI =>	5,52		Valor com BDI =>	28,31	

Total sem BDI
Total do BDI
Total Geral

199.793,60
48.386,42
248.180,02

Alex Sandro Pinho Salviano
Engenheiro Civil - CREA 210540736-6





PREFEITURA DE
**SÃO GONÇALO
DO AMARANTE - RN**

PREFEITURA MUNICIPAL DE SÃO GONÇALO DO AMARANTE
SECRETARIA DE INFRAESTRUTURA (SEINFRA)
RUA MARIA DO CARMO BRITO, S/N - SAMBURÁ
TEL (84) 98714-2123



**SÃO GONÇALO
DO AMARANTE**
LUGAR DE FÉ, CULTURA E OPORTUNIDADE

OBRA: Conclusão da Construção de equipamento comunitário no Padre João Maria
LOCAL: Av. Padre Tito - Loteamento Pe João Ma - SÃO GONÇALO DO AMARANTE/RN
TABELA: SINAPI - 03/2022 - RN, SICRO3 - 01/2022 - RN, ORSE - 02/2022 - SE, SEINFRA - 027 - CE, CAERN - 11/2021 - RN.
DATA: Maio / 2022
BDI: 24,23%

Cronograma Físico e Financeiro

Item	Descrição	Total Por Etapa	30 DIAS	60 DIAS	90 DIAS
1	Serviços Preliminares	100,00% 483.38	100,00% 483.38		
2	Laje maciça	100,00% 37.373.89	100,00% 37.373.89		
3	Instalações Elétricas	100,00% 13.554.27		50,00% 6.777.14	50,00% 6.777.14
4	Instalações Hidrossanitárias	100,00% 8.863.29		25,00% 2.215.82	75,00% 6.647.47
5	Esquadrias	100,00% 14.248.70		100,00% 14.248.70	
6	REVESTIMENTO E TRATAMENTO DE SUPERFICIES	100,00% 28.451.87	25,00% 7.112.97	50,00% 14.225.94	25,00% 7.112.97
7	Pisos e Pavimentação	100,00% 14.811.73	50,00% 7.405.87	50,00% 7.405.87	
8	Pinturas	100,00% 10.420.68			100,00% 10.420.68
9	Instalações Contra Incêndio	100,00% 778.49			100,00% 778.49
10	Diversos	100,00% 13.020.23			100,00% 13.020.23
11	Alvenarias e Vedações	100,00% 4.119.98	100,00% 4.119.98		
Porcentagem			38,66%	30,71%	30,63%
Custo			56.496,08	44.873,46	44.756,97
Porcentagem Acumulado			38,66%	69,37%	100,0%
Custo Acumulado			56.496,08	101.369,54	146.126,51

Alex Sandro Pinho Salviano
Eng. Civil CREA 210540736-6



PREFEITURA DE
**SÃO GONÇALO
DO AMARANTE - RN**

PREFEITURA MUNICIPAL DE SÃO GONÇALO DO AMARANTE
SECRETARIA DE INFRAESTRUTURA (SEMINFRA)
RUA MARIA DO CARMO BRITO, S/N - SAMBURÁ
TEL (84) 98714-2123



**SÃO GONÇALO
DO AMARANTE**
LUGAR DE FÉ, CULTURA E OPORTUNIDADE

OBRA: OBRA : Conclusão da Construção da Escola e Creche do Padre João Maria
LOCAL: Av. Padre Tito - Loteamento Pe João Ma - SÃO GONÇALO DO AMARANTE/RN
TABELA: SINAPI - 03/2022 - RN, SICRO3 - 01/2022 - RN, ORSE -
DATA: Maio / 2022
BDI: 24,23%

Cronograma Físico e Financeiro

Item	Descrição	Total Por Etapa	30 DIAS	60 DIAS	90 DIAS	120 DIAS
1	Administração Local da OBRA	100,00% 14.503.70	24,06% 3.489.59	21,15% 3.067.53	29,31% 4.251.03	25,48% 3.695.54
2	Serviços Preliminares	100,00% 8.187.38	100,00% 8.187.38			
3	Esquadrias e Ferragens	100,00% 4.399.67		100,00% 4.399.67		
4	Instalações Elétricas e Telefônicas e SPDA	100,00% 42.543.95			50,00% 21.271.98	50,00% 21.271.98
5	Instalações de Combate à Incêndio e Pânico	100,00% 27.405.94				100,00% 27.405.94
6	Reservatório em concreto armado	100,00% 140.643.01	35,00% 49.225.05	30,00% 42.192.90	35,00% 49.225.05	
7	Serviços Complementares Escola	100,00% 10.496.37				100,00% 10.496.37
Porcentagem			24,54%	20,01%	30,12%	25,33%
Custo			60.902,02	49.660,11	74.748,06	62.869,83
Porcentagem Acumulado			24,54%	44,55%	74,67%	100,0%
Custo Acumulado			60.902,02	110.562,12	185.310,19	248.180,02

Alex Sandro Pinho Salviano
Engenheiro Civil - CREA 210540736-6



PREFEITURA DE
**SÃO GONÇALO
DO AMARANTE - RN**

PREFEITURA MUNICIPAL DE SÃO GONÇALO DO AMARANTE
SECRETARIA DE INFRAESTRUTURA (SEMINFRA)
RUA MARIA DO CARMO BRITO, S/N - SAMBURÁ
TEL (84) 98714-2123



**SÃO GONÇALO
DO AMARANTE**
LUGAR DE FÉ, CULTURA E OPORTUNIDADE

Obra

Conclusão da Construção da Escola e Creche do Padre João Maria

Endereço

Av. Padre Tito - Loteamento Pe João Ma - SÃO GONÇALO DO AMARANTE/RN

Data

Abril / 2022.

Bancos

SINAPI - 03/2022 - RN, SICRO3 - 01/2022 - RN, ORSE - 02/2022 - SE,
SEINFRA - 027 - CE, CAERN - 11/2021 - RN.

B.D.I.

24,23% Não Desonerado.

Curva ABC de Serviços

Código	Banco	Descrição	Und	Quant.	Valor Unit	Total	Peso (%)	Peso Acumulado (%)
92268	SINAPI	FABRICAÇÃO DE FÔRMA PARA LAJES, EM CHAPA DE MADEIRA COMPENSADA PLASTIFICADA, E = 18 MM. AF_12/2015	m ²	101,94	160,49	16.360,35	11,20	11,20
98546	SINAPI	IMPERMEABILIZAÇÃO DE SUPERFÍCIE COM MANTA ASFÁLTICA, UMA CAMADA, INCLUSIVE APLICAÇÃO DE PRIMER ASFÁLTICO, E=3MM. AF_06/2018	m ²	115,42	115,04	13.277,91	9,09	20,28
94971	SINAPI	CONCRETO FCK = 25MPA, TRAÇO 1:2,3:2,7 (CIMENTO/ AREIA MÉDIA/ BRITA 1) - PREPARO MECÂNICO COM BETONEIRA 600 L. AF_07/2016 (Laje)	m ³	15,29	497,92	7.613,19	5,21	25,49
101164	SINAPI	ALVENARIA DE VEDAÇÃO COM BLOCO DE VIDRO, TIPO CANELADO, DE 8X19X19CM E ARGAMASSA DE ASSENTAMENTO COM PREPARO EM BETONEIRA. AF_05/2020	m ²	8,27	808,29	6.684,55	4,57	30,07
92785	SINAPI	ARMAÇÃO DE LAJE DE UMA ESTRUTURA CONVENCIONAL DE CONCRETO ARMADO EM UMA EDIFICAÇÃO TÉRREA OU SOBRADO UTILIZANDO AÇO CA-50 DE 6,3 MM - MONTAGEM. AF_12/2015	KG	281,68	19,21	5.411,07	3,70	33,77
98516	SINAPI	PLANTIO DE PALMEIRA COM ALTURA DE MUDA MENOR OU IGUAL A 2,00 M. AF_05/2018	UN	10,0	491,98	4.919,80	3,37	37,14
103670	SINAPI	LANÇAMENTO COM USO DE BALDES, ADENSAMENTO E ACABAMENTO DE CONCRETO EM ESTRUTURAS. AF_02/2022 (laje)	m ³	15,29	306,88	4.692,19	3,21	40,35
88489	SINAPI	APLICAÇÃO MANUAL DE PINTURA COM TINTA LÁTEX ACRÍLICA EM PAREDES, DUAS DEMÃOS. AF_06/2014(inclusive Platibanda)	m ²	316,38	14,47	4.578,01	3,13	43,48
90407	SINAPI	MASSA ÚNICA, PARA RECEBIMENTO DE PINTURA, EM ARGAMASSA TRAÇO 1:2:8, PREPARO MANUAL, APLICADA MANUALMENTE EM TETO, ESPESSURA DE 20MM, COM EXECUÇÃO DE TALISCAS. AF_03/2015	m ²	88,17	51,07	4.502,84	3,08	46,56
87267	SINAPI	REVESTIMENTO CERÂMICO PARA PAREDES INTERNAS COM PLACAS TIPO ESMALTADA EXTRA DE DIMENSÕES 20X20 CM APLICADAS EM AMBIENTES DE ÁREA MAIOR QUE 5 M ² A MEIA ALTURA DAS PAREDES. AF_06/2014 (Orig.: Ladrilho, PEI 5, esmaltado) (BWC e Copa)	m ²	53,53	79,18	4.238,50	2,90	49,46
98563	SINAPI	PROTEÇÃO MECÂNICA DE SUPERFÍCIE HORIZONTAL COM ARGAMASSA DE CIMENTO E AREIA, TRAÇO 1:3, E=2CM. AF_06/2018(proteção da manta e dar caimento ao ralo)	m ²	96,05	35,65	3.424,18	2,34	51,81
90797	SINAPI	KIT DE PORTA-PRONTA DE MADEIRA EM ACABAMENTO MELAMÍNICO BRANCO, FOLHA LEVE OU MÉDIA, E BATENTE METÁLICO, 90X210CM, FIXAÇÃO COM ARGAMASSA - FORNECIMENTO E INSTALAÇÃO. AF_12/2019	UN	4,0	822,21	3.288,84	2,25	54,06
92391	SINAPI	EXECUÇÃO DE PAVIMENTO EM PISO INTERTRAVADO, COM BLOCO PISOGRAMA DE 35 X 25 CM, ESPESSURA 6 CM. AF_12/2015	m ²	49,44	60,42	2.987,16	2,04	56,10





PREFEITURA DE
**SÃO GONÇALO
DO AMARANTE - RN**

PREFEITURA MUNICIPAL DE SÃO GONÇALO DO AMARANTE
SECRETARIA DE INFRAESTRUTURA (SEMINFRA)
RUA MARIA DO CARMO BRITO, S/N - SAMBURÁ
TEL (84) 98714-2123



**SÃO GONÇALO
DO AMARANTE**
LUGAR DE FÉ, CULTURA E OPORTUNIDADE

Obra

Conclusão da Construção da Escola e Creche do Padre João Maria

Endereço

Av. Padre Tito - Loteamento Pe João Ma - SÃO GONÇALO DO AMARANTE/RN

Data

Abril / 2022.

Bancos

B.D.I. 24,23% Não Desonerado.
SINAPI - 03/2022 - RN, SICRO3 - 01/2022 - RN, ORSE - 02/2022 - SE,
SEINFRA - 027 - CE, CAERN - 11/2021 - RN.

Curva ABC de Serviços

Código	Banco	Descrição	Und	Quant.	Valor Unit	Total	Peso (%)	Peso Acumulado (%)
88497	SINAPI	APLICAÇÃO E LIXAMENTO DE MASSA LÁTEX EM PAREDES, DUAS DEMÃOS. AF_06/2014	m ²	175,56	15,25	2.677,29	1,83	57,93
2050001	CAERN	ALVENARIA EM TIJOLO CERÂMICO FURADO 9X19X19CM, 1 VEZ (ESPESSURA 19 CM), ASSENTADO EM ARGAMASSA TRAÇO 1:4 (CIMENTO E AREIA MÉDIA), PREPARO MANUAL, JUNTA 1 CM. INC_11/2016 (delimitação de pisos)	M ²	25,37	101,66	2.579,11	1,76	59,70
101750	SINAPI	PISO CIMENTADO, TRAÇO 1:3 (CIMENTO E AREIA), ACABAMENTO RÚSTICO, ESPESSURA 4,0 CM, PREPARO MECÂNICO DA ARGAMASSA. AF_09/2020	m ²	49,38	51,45	2.540,60	1,74	61,44
98504	SINAPI	PLANTIO DE GRAMA EM PLACAS. AF_05/2018	m ²	162,76	15,20	2.473,95	1,69	63,13
101657	SINAPI	LUMINÁRIA DE LED PARA ILUMINAÇÃO PÚBLICA, DE 98 W ATÉ 137 W - FORNECIMENTO E INSTALAÇÃO. AF_08/2020	UN	3,0	796,78	2.390,34	1,64	64,77
98509	SINAPI	PLANTIO DE ARBUSTO OU CERCA VIVA. AF_05/2018	UN	26,0	91,49	2.378,74	1,63	66,39
92786	SINAPI	ARMAÇÃO DE LAJE DE UMA ESTRUTURA CONVENCIONAL DE CONCRETO ARMADO EM UMA EDIFICAÇÃO TÉRREA OU SOBRADO UTILIZANDO AÇO CA-50 DE 8,0 MM - MONTAGEM. AF_12/2015	KG	122,29	18,12	2.215,89	1,52	67,91
87247	SINAPI	REVESTIMENTO CERÂMICO PARA PISO COM PLACAS TIPO ESMALTADA EXTRA DE DIMENSÕES 35X35 CM APLICADA EM AMBIENTES DE ÁREA ENTRE 5 M2 E 10 M2. AF_06/2014	m ²	38,79	56,02	2.173,01	1,49	69,40
8637	ORSE	Chapim de concreto pré-moldado	m	28,59	74,50	2.129,95	1,46	70,85
11386	ORSE	Entrada de energia elétrica trifásica demanda entre 0 e 15,2 kw - Rev 01	un	1,0	2.083,68	2.083,68	1,43	72,28
94439	SINAPI	(COMPOSIÇÃO REPRESENTATIVA) DO SERVIÇO DE CONTRAPISO EM ARGAMASSA TRAÇO 1:4 (CIM E AREIA), BETONEIRA 400 L, E = 4 CM ÁREAS SECAS E MOLHADAS SOBRE LAJE, E = 3 CM ÁREAS MOLHADAS SOBRE IMPERMEABILIZAÇÃO, CASA E EDIFICAÇÃO PÚBLICA PADRÃO. AF_11/2014	m ²	38,79	49,48	1.919,32	1,31	73,59
1060365	CAERN	POSTE DE CONCRETO DUPLO T H=9M CARGA NOMINAL 600KG INCLUSIVE ESCAVAÇÃO, EXCLUSIVE TRANSPORTE - FORNECIMENTO E INSTALAÇÃO. R_05/2021	UN	1,0	1.819,43	1.819,43	1,25	74,84
93128	SINAPI	PONTO DE ILUMINAÇÃO RESIDENCIAL INCLUINDO INTERRUPTOR SIMPLES, CAIXA ELÉTRICA, ELETRODUTO, CABO, RASGO, QUEBRA E CHUMBAMENTO (EXCLUINDO LUMINÁRIA E LÂMPADA). AF_01/2016	UN	10,0	170,29	1.702,90	1,17	76,00
92396	SINAPI	EXECUÇÃO DE PASSEIO EM PISO INTERTRAVADO, COM BLOCO RETANGULAR COR NATURAL DE 20 X 10 CM, ESPESSURA 6 CM. AF_12/2015	m ²	22,24	76,30	1.696,91	1,16	77,17





Obra

Conclusão da Construção da Escola e Creche do Padre João Maria

Endereço

Av. Padre Tito - Loteamento Pe João Ma - SÃO GONÇALO DO AMARANTE/RN

Data Abril / 2022.

Bancos

B.D.I. 24,23% Não Desonerado.
SINAPI - 03/2022 - RN, SICRO3 - 01/2022 - RN, ORSE - 02/2022 - SE,
SEINFRA - 027 - CE, CAERN - 11/2021 - RN.

Curva ABC de Serviços

Código	Banco	Descrição	Und	Quant.	Valor Unit	Total	Peso (%)	Peso Acumulado (%)
103329	SINAPI	ALVENARIA DE VEDAÇÃO DE BLOCOS CERÂMICOS FURADOS NA HORIZONTAL DE 9X19X19 CM (ESPESSURA 9 CM) E ARGAMASSA DE ASSENTAMENTO COM PREPARO MANUAL. AF_12/2021 (platibanda)	m²	16,89	91,23	1.540,87	1,05	78,22
93141	SINAPI	PONTO DE TOMADA RESIDENCIAL INCLUINDO TOMADA 10A/250V, CAIXA ELÉTRICA, ELETRODUTO, CABO, RASGO, QUEBRA E CHUMBAMENTO. AF_01/2016 (incluso iluminação de emergência)	UN	7,0	211,15	1.478,05	1,01	79,23
88488	SINAPI	APLICAÇÃO MANUAL DE PINTURA COM TINTA LÁTEX ACRÍLICA EM TETO, DUAS DEMÃOS. AF_06/2014	m²	88,17	16,59	1.462,74	1,00	80,23
87794	SINAPI	EMBOÇO OU MASSA ÚNICA EM ARGAMASSA TRAÇO 1:2:8, PREPARO MANUAL, APLICADA MANUALMENTE EM PANOS CEGOS DE FACHADA (SEM PRESENÇA DE VÃOS), ESPESSURA DE 25 MM. AF_06/2014	m²	33,77	42,20	1.425,09	0,98	81,21
95241	SINAPI	LASTRO DE CONCRETO MAGRO, APLICADO EM PISOS, LAJES SOBRE SOLO OU RADIERS, ESPESSURA DE 5 CM. AF_07/2016	m²	38,79	32,42	1.257,57	0,86	82,07
1762	ORSE	Janela em madeira de lei, tipo veneziana, de abrir, c/batentes e 2 jogos de alizar, exclusive ferragens	m²	1,44	847,72	1.220,71	0,84	82,90
90793	SINAPI	PORTA-PRONTA DE MADEIRA, FOLHA PESADA OU SUPERPESADA, 90X210CM, FIXAÇÃO COM PREENCHIMENTO TOTAL DE ESPUMA EXPANSIVA - FORNECIMENTO E INSTALAÇÃO. AF_08/2015	UN	1,0	1.192,08	1.192,08	0,82	83,72
100875	SINAPI	BANCO ARTICULADO, EM ACO INOX, PARA PCD, FIXADO NA PAREDE - FORNECIMENTO E INSTALAÇÃO. AF_01/2020	UN	1,0	1.153,74	1.153,74	0,79	84,51
3312	ORSE	Chapisco em teto, e=5mm, com argamassa traço t1 - 1:3 (cimento / areia) - revisasa 08/2015	m²	88,17	13,04	1.149,73	0,79	85,30
101094	SINAPI	PISO PODOTÁTIL, DIRECIONAL OU ALERTA, ASSENTADO SOBRE ARGAMASSA. AF_05/2020	M	6,0	181,50	1.089,00	0,75	86,04
92787	SINAPI	ARMAÇÃO DE LAJE DE UMA ESTRUTURA CONVENCIONAL DE CONCRETO ARMADO EM UMA EDIFICAÇÃO TÉRREA OU SOBRADO UTILIZANDO AÇO CA-50 DE 10,0 MM - MONTAGEM. AF_12/2015	KG	66,7	16,21	1.081,20	0,74	86,78
99861	SINAPI	GRADIL EM FERRO FIXADO EM VÃOS DE JANELAS, FORMADO POR BARRAS CHATAS DE 25X4,8 MM. AF_04/2019	m²	1,44	712,34	1.025,76	0,70	87,48
88485	SINAPI	APLICAÇÃO DE FUNDO SELADOR ACRÍLICO EM PAREDES, UMA DEMÃO. AF_06/2014 (incluso Platibanda)	m²	316,38	2,62	828,91	0,57	88,05
89957	SINAPI	PONTO DE CONSUMO TERMINAL DE ÁGUA FRIA (SUBRAMAL) COM TUBULAÇÃO DE PVC, DN 25 MM, INSTALADO EM RAMAL DE ÁGUA, INCLUSOS RASGO E CHUMBAMENTO EM ALVENARIA. AF_12/2014	UN	5,0	154,08	770,40	0,53	88,58
100868	SINAPI	BARRA DE APOIO RETA, EM ACO INOX POLIDO, COMPRIMENTO 80 CM, FIXADA NA PAREDE - FORNECIMENTO E INSTALAÇÃO. AF_01/2020	UN	2,0	377,74	755,48	0,52	89,09





PREFEITURA DE
**SÃO GONÇALO
DO AMARANTE - RN**

PREFEITURA MUNICIPAL DE SÃO GONÇALO DO AMARANTE
SECRETARIA DE INFRAESTRUTURA (SEINFRA)
RUA MARIA DO CARMO BRITO, S/N - SAMBURÁ
TEL (84) 98714-2123



**SÃO GONÇALO
DO AMARANTE**
LUGAR DE FÉ, CULTURA E OPORTUNIDADE

Obra

Conclusão da Construção da Escola e Creche do Padre João Maria

Endereço

Av. Padre Tito - Loteamento Pe João Ma - SÃO GONÇALO DO AMARANTE/RN

Data

Abril / 2022.

Bancos

B.D.I. 24,23% Não Desonerado.
SINAPI - 03/2022 - RN, SICRO3 - 01/2022 - RN, ORSE - 02/2022 - SE,
SEINFRA - 027 - CE, CAERN - 11/2021 - RN.

Curva ABC de Serviços

Código	Banco	Descrição	Und	Quant.	Valor Unit	Total	Peso (%)	Peso Acumulado (%)
93142	SINAPI	PONTO DE TOMADA RESIDENCIAL INCLUINDO TOMADA (2 MÓDULOS) 10A/250V, CAIXA ELÉTRICA, ELETRODUTO, CABO, RASGO, QUEBRA E CHUMBAMENTO. AF_01/2016	UN	3,0	235,93	707,79	0,48	89,58
C4065	SEINFRA	GRANITO POLIDO E=2cm, CINZA, ARGAMASSA DE CIMENTO E AREIA 1:4, C/ REJUNTAMENTO	m²	1,8	388,04	698,47	0,48	90,06
101090	SINAPI	PISO EM PEDRA PORTUGUESA ASSENTADO SOBRE ARGAMASSA SECA DE CIMENTO E AREIA, TRAÇO 1:3, REJUNTADO COM CIMENTO COMUM. AF_05/2020	m²	2,44	281,51	686,88	0,47	90,53
90830	SINAPI	FECHADURA DE EMBUTIR COM CILINDRO, EXTERNA, COMPLETA, ACABAMENTO PADRÃO MÉDIO, INCLUSO EXECUÇÃO DE FURO - FORNECIMENTO E INSTALAÇÃO. AF_12/2019	UN	4,0	171,64	686,56	0,47	91,00
97902	SINAPI	CAIXA ENTERRADA HIDRÁULICA RETANGULAR EM ALVENARIA COM TIJOLOS CERÂMICOS MACIÇOS, DIMENSÕES INTERNAS: 0,6X0,6X0,6 M PARA REDE DE ESGOTO. AF_12/2020	UN	1,0	665,98	665,98	0,46	91,45
12103	ORSE	Luminária tubular com lâmpada led de 2 x 9/10 w / bivolt - Rev 01	un	4,0	138,28	553,12	0,38	91,83
91786	SINAPI	(COMPOSIÇÃO REPRESENTATIVA) DO SERVIÇO DE INSTALAÇÃO TUBOS DE PVC, SOLDÁVEL, ÁGUA FRIA, DN 32 MM (INSTALADO EM RAMAL, SUB-RAMAL, RAMAL DE DISTRIBUIÇÃO OU PRUMADA), INCLUSIVE CONEXÕES, CORTES E FIXAÇÕES, PARA PRÉDIOS. AF_10/2015	M	15,0	36,61	549,15	0,38	92,21
86931	SINAPI	VASO SANITÁRIO SIFONADO COM CAIXA ACOPLADA LOUÇA BRANCA, INCLUSO ENGATE FLEXÍVEL EM PLÁSTICO BRANCO, 1/2 X 40CM - FORNECIMENTO E INSTALAÇÃO. AF_01/2020	UN	1,0	538,07	538,07	0,37	92,58
102607	SINAPI	CAIXA D'ÁGUA EM POLIETILENO, 1000 LITROS - FORNECIMENTO E INSTALAÇÃO. AF_06/2021	UN	1,0	510,52	510,52	0,35	92,92
13031	ORSE	Luminária tubular com lâmpada led de 2 x 18/20 w / bivolt	un	3,0	169,31	507,93	0,35	93,27
98524	SINAPI	LIMPEZA MANUAL DE VEGETAÇÃO EM TERRENO COM ENXADA. AF_05/2018	m²	141,34	3,42	483,38	0,33	93,60
101636	SINAPI	BRAÇO PARA ILUMINAÇÃO PÚBLICA, EM TUBO DE AÇO GALVANIZADO, COMPRIMENTO DE 1,50 M, PARA FIXAÇÃO EM POSTE DE CONCRETO - FORNECIMENTO E INSTALAÇÃO. AF_08/2020	UN	3,0	159,16	477,48	0,33	93,93
89800	SINAPI	TUBO PVC, SERIE NORMAL, ESGOTO PREDIAL, DN 100 MM, FORNECIDO E INSTALADO EM PRUMADA DE ESGOTO SANITÁRIO OU VENTILAÇÃO. AF_12/2014	M	15,0	31,46	471,90	0,32	94,25
88648	SINAPI	RODAPÉ CERÂMICO DE 7CM DE ALTURA COM PLACAS TIPO ESMALTADA EXTRA DE DIMENSÕES 35X35CM. AF_06/2014	M	62,0	7,44	461,28	0,32	94,57





PREFEITURA DE
**SÃO GONÇALO
DO AMARANTE - RN**

PREFEITURA MUNICIPAL DE SÃO GONÇALO DO AMARANTE
SECRETARIA DE INFRAESTRUTURA (SEINFRA)
RUA MARIA DO CARMO BRITO, S/N - SAMBURÁ
TEL (84) 98714-2123



**SÃO GONÇALO
DO AMARANTE**
LUGAR DE FÉ, CULTURA E OPORTUNIDADE

Obra

Conclusão da Construção da Escola e Creche do Padre João Maria

Endereço

Av. Padre Tito - Loteamento Pe João Ma - SÃO GONÇALO DO AMARANTE/RN

Data Abril / 2022.

Bancos

B.D.I.

24,23% Não Desonerado.

**SINAPI - 03/2022 - RN, SICRO3 - 01/2022 - RN, ORSE - 02/2022 - SE,
SEINFRA - 027 - CE, CAERN - 11/2021 - RN.**

Curva ABC de Serviços

Código	Banco	Descrição	Und	Quant.	Valor Unit	Total	Peso (%)	Peso Acumulado (%)
86895	SINAPI	BANCADA DE GRANITO CINZA POLIDO, DE 0,50 X 0,60 M, PARA LAVATÓRIO - FORNECIMENTO E INSTALAÇÃO. AF_01/2020	UN	1,0	450,68	450,68	0,31	94,88
98104	SINAPI	CAIXA DE GORDURA SIMPLES (CAPACIDADE: 36L), RETANGULAR, EM ALVENARIA COM TIJOLOS CERÂMICOS MACIÇOS, DIMENSÕES INTERNAS = 0,2X0,4 M, ALTURA INTERNA = 0,8 M. AF_12/2020	UN	1,0	448,19	448,19	0,31	95,18
100866	SINAPI	BARRA DE APOIO RETA, EM ACO INOX POLIDO, COMPRIMENTO 60CM, FIXADA NA PAREDE - FORNECIMENTO E INSTALAÇÃO. AF_01/2020	UN	1,0	344,00	344,00	0,24	95,42
102219	SINAPI	PINTURA TINTA DE ACABAMENTO (PIGMENTADA) ESMALTE SINTÉTICO ACETINADO EM MADEIRA, 2 DEMÃOS. AF_01/2021	m²	20,0	16,21	324,20	0,22	95,64
97887	SINAPI	CAIXA ENTERRADA ELÉTRICA RETANGULAR, EM ALVENARIA COM TIJOLOS CERÂMICOS MACIÇOS, FUNDO COM BRITA, DIMENSÕES INTERNAS: 0,4X0,4X0,4 M. AF_12/2020	UN	1,0	305,34	305,34	0,21	95,85
101905	SINAPI	EXTINTOR DE INCÊNDIO PORTÁTIL COM CARGA DE ÁGUA PRESSURIZADA DE 10 L, CLASSE A - FORNECIMENTO E INSTALAÇÃO. AF_10/2020_P	UN	1,0	284,92	284,92	0,19	96,04
101908	SINAPI	EXTINTOR DE INCÊNDIO PORTÁTIL COM CARGA DE PQS DE 4 KG, CLASSE BC - FORNECIMENTO E INSTALAÇÃO. AF_10/2020_P	UN	1,0	276,31	276,31	0,19	96,23
91872	SINAPI	ELETRODUTO RÍGIDO ROSCÁVEL, PVC, DN 32 MM (1"), PARA CIRCUITOS TERMINAIS, INSTALADO EM PAREDE - FORNECIMENTO E INSTALAÇÃO. AF_12/2015	M	14,0	19,66	275,24	0,19	96,42
88484	SINAPI	APLICAÇÃO DE FUNDO SELADOR ACRÍLICO EM TETO, UMA DEMÃO. AF_06/2014	m²	88,17	3,09	272,44	0,19	96,61
8193	ORSE	Disjuntor bipolar DR 32 A - Dispositivo residual diferencial, tipo AC, 30MA, Siemens ou similar,	un	1,0	264,64	264,64	0,18	96,79
97607	SINAPI	LUMINÁRIA ARANDELA TIPO TARTARUGA, DE SOBREPOR, COM 1 LÂMPADA LED DE 6 W, SEM REATOR - FORNECIMENTO E INSTALAÇÃO. AF_02/2020	UN	3,0	85,24	255,72	0,17	96,96
87893	SINAPI	CHAPISCO APLICADO EM ALVENARIA (SEM PRESENÇA DE VÃOS) E ESTRUTURAS DE CONCRETO DE FACHADA, COM COLHER DE PEDREIRO. ARGAMASSA TRAÇO 1:3 COM PREPARO MANUAL. AF_06/2014 (platibanda)	m²	33,77	7,51	253,61	0,17	97,14
C2167	SEINFRA	REGISTRO DE GAVETA C/CANOPLA CROMADA D= 25mm (1")	UN	2,0	117,21	234,42	0,16	97,30
100757	SINAPI	PINTURA COM TINTA ALQUÍDICA DE ACABAMENTO (ESMALTE SINTÉTICO ACETINADO) PULVERIZADA SOBRE SUPERFÍCIES METÁLICAS (EXCETO PERFIL) EXECUTADO EM OBRA (02 DEMÃOS). AF_01/2020_P	m²	4,82	47,58	229,33	0,16	97,46
99808	SINAPI	LIMPEZA DE REVESTIMENTO CERÂMICO EM PAREDE UTILIZANDO ÁCIDO MURIÁTICO. AF_04/2019	m²	53,53	4,22	225,89	0,15	97,61





Obra

Conclusão da Construção da Escola e Creche do Padre João Maria

Endereço

Av. Padre Tito - Loteamento Pe João Ma - SÃO GONÇALO DO AMARANTE/RN

Data

Abril / 2022.

Bancos

B.D.I. 24,23% Não Desonerado.
SINAPI - 03/2022 - RN, SICRO3 - 01/2022 - RN, ORSE - 02/2022 - SE,
SEINFRA - 027 - CE, CAERN - 11/2021 - RN.

Curva ABC de Serviços

Código	Banco	Descrição	Und	Quant.	Valor Unit	Total	Peso (%)	Peso Acumulado (%)
97741	SINAPI	KIT CAVALETE PARA MEDIÇÃO DE ÁGUA - ENTRADA INDIVIDUALIZADA, EM PVC DN 25 (3/4), PARA 1 MEDIDOR FORNECIMENTO E INSTALAÇÃO (EXCLUSIVE HIDRÔMETRO). AF_11/2016	UN	1,0	191,42	191,42	0,13	97,74
1679	ORSE	Ponto de esgoto com tubo de pvc rígido soldável de Ø 40 mm (lavatórios, mictórios, ralos sifonados, etc...)	un	2,0	91,30	182,60	0,12	97,87
C2284	SEINFRA	SOLEIRA DE GRANITO L= 15cm (Orig.: Assent. Nata de Cimento)	M	1,8	100,01	180,01	0,12	97,99
1070056	CAERN	LAVATÓRIO DE LOUÇA BRANCA OVAL DE EMBUTIR, INCLUSIVE ACESSÓRIOS PLÁSTICOS	cj	1,0	179,62	179,62	0,12	98,11
86901	SINAPI	CUBA DE EMBUTIR OVAL EM LOUÇA BRANCA, 35 X 50CM OU EQUIVALENTE - FORNECIMENTO E INSTALAÇÃO. AF_01/2020	UN	1,0	158,64	158,64	0,11	98,22
90831	SINAPI	FECHADURA DE EMBUTIR PARA PORTA DE BANHEIRO, COMPLETA, ACABAMENTO PADRÃO MÉDIO, INCLUSO EXECUÇÃO DE FURO - FORNECIMENTO E INSTALAÇÃO. AF_12/2019	UN	1,0	150,20	150,20	0,10	98,32
1683	ORSE	Ponto de esgoto com tubo de pvc rígido soldável de Ø 100 mm (vaso sanitário)	pt	1,0	147,37	147,37	0,10	98,42
1678	ORSE	Ponto de esgoto com tubo de pvc rígido soldável de Ø 50 mm (pias de cozinha, máquinas de lavar, etc...)	un	1,0	143,68	143,68	0,10	98,52
91953	SINAPI	INTERRUPTOR SIMPLES (1 MÓDULO), 10A/250V, INCLUINDO SUPORTE E PLACA - FORNECIMENTO E INSTALAÇÃO. AF_12/2015	UN	4,0	32,05	128,20	0,09	98,61
86915	SINAPI	TORNEIRA CROMADA DE MESA, 1/2 OU 3/4, PARA LAVATÓRIO, PADRÃO MÉDIO - FORNECIMENTO E INSTALAÇÃO. AF_01/2020	UN	1,0	124,73	124,73	0,09	98,70
C2160	SEINFRA	REGISTRO DE GAVETA BRUTO D= 40mm (1 1/2")	UN	1,0	122,03	122,03	0,08	98,78
98308	SINAPI	TOMADA PARA TELEFONE RJ11 - FORNECIMENTO E INSTALAÇÃO. AF_11/2019	UN	3,0	38,87	116,61	0,08	98,86
3290	ORSE	Aterramento composto de haste de cobre l = 2,40m, interligada com cabo de cobre tipo cordoalha	un	1,0	108,98	108,98	0,07	98,93
10719	ORSE	Placa de indicativa em acrílico e adesivo, com sinalização para deficientes, dim.: 12 x 30 cm	Un	2,0	53,66	107,32	0,07	99,01
4275	ORSE	Placa de sinalização de abandono em acrílico, 0.30 x 0.12 m	Un	2,0	53,02	106,04	0,07	99,08
91959	SINAPI	INTERRUPTOR SIMPLES (2 MÓDULOS), 10A/250V, INCLUINDO SUPORTE E PLACA - FORNECIMENTO E INSTALAÇÃO. AF_12/2015	UN	2,0	50,78	101,56	0,07	99,15
C1995	SEINFRA	PORTA TOALHA DE LOUÇA BRANCA	UN	1,0	101,27	101,27	0,07	99,22
1060137	CAERN	QUADRO DISTRIBUIÇÃO LUZ E FORÇA EMBUTIDO PARA 01 A 06 DISJUNTORES, INCLUSIVE BARRAMENTOS. AF_05/2016	un	1,0	99,01	99,01	0,07	99,29
93671	SINAPI	DISJUNTOR TRIPOLAR TIPO DIN, CORRENTE NOMINAL DE 32A - FORNECIMENTO E INSTALAÇÃO. AF_10/2020	UN	1,0	95,17	95,17	0,07	99,35



PREFEITURA DE
**SÃO GONÇALO
DO AMARANTE - RN**

PREFEITURA MUNICIPAL DE SÃO GONÇALO DO AMARANTE
SECRETARIA DE INFRAESTRUTURA (SEINFRA)
RUA MARIA DO CARMO BRITO, S/N - SAMBURÁ
TEL (84) 98714-2123



**SÃO GONÇALO
DO AMARANTE**
LUGAR DE FÉ, CULTURA E OPORTUNIDADE

Obra

Conclusão da Construção da Escola e Creche do Padre João Maria

Endereço

Av. Padre Tito - Loteamento Pe João Ma - SÃO GONÇALO DO AMARANTE/RN

Data Abril / 2022.

Bancos

B.D.I. 24,23% Não Desonerado.
SINAPI - 03/2022 - RN, SICRO3 - 01/2022 - RN, ORSE - 02/2022 - SE,
SEINFRA - 027 - CE, CAERN - 11/2021 - RN.

Curva ABC de Serviços

Código	Banco	Descrição	Und	Quant.	Valor Unit	Total	Peso (%)	Peso Acumulado (%)
99803	SINAPI	LIMPEZA DE PISO CERÂMICO OU PORCELANATO COM PANO ÚMIDO. AF_04/2019	m ²	38,79	2,22	86,11	0,06	99,41
C1997	SEINFRA	PORTA-PAPEL DE LOUCA BRANCA (15X15)cm	UN	1,0	85,44	85,44	0,06	99,47
2022	ORSE	Chuveiro simples de plástico (herc ref 1980 ou similar), c/ registro de pressão de pvc	un	1,0	78,00	78,00	0,05	99,52
89798	SINAPI	TUBO PVC, SERIE NORMAL, ESGOTO PREDIAL, DN 50 MM, FORNECIDO E INSTALADO EM PRUMADA DE ESGOTO SANITÁRIO OU VENTILAÇÃO. AF_12/2014	M	4,8	16,13	77,42	0,05	99,58
86911	SINAPI	TORNEIRA CROMADA LONGA, DE PAREDE, 1/2 OU 3/4, PARA PIA DE COZINHA, PADRÃO POPULAR - FORNECIMENTO E INSTALAÇÃO. AF_01/2020	UN	1,0	76,61	76,61	0,05	99,63
97599	SINAPI	LUMINÁRIA DE EMERGÊNCIA, COM 30 LÂMPADAS LED DE 2 W, SEM REATOR - FORNECIMENTO E INSTALAÇÃO. AF_02/2020	UN	2,0	35,75	71,50	0,05	99,68
C0515	SEINFRA	CABIDE DE LOUÇA BRANCA C/DOIS GANCHOS	UN	1,0	63,60	63,60	0,04	99,72
4282	ORSE	Caixa sifonada em pvc, 150 x 150 x 50 mm, com tampa cega, acabamento branco, Akros ou similar	un	1,0	60,13	60,13	0,04	99,76
89970	SINAPI	KIT DE REGISTRO DE PRESSÃO BRUTO DE LATÃO 3/4", INCLUSIVE CONEXÕES, ROSCÁVEL, INSTALADO EM RAMAL DE ÁGUA FRIA - FORNECIMENTO E INSTALAÇÃO. AF_12/2014	UN	1,0	48,12	48,12	0,03	99,79
100719	SINAPI	PINTURA COM TINTA ALQUÍDICA DE FUNDO (TIPO ZARCÃO) PULVERIZADA SOBRE PERFIL METÁLICO EXECUTADO EM FÁBRICA (POR DEMÃO). AF_01/2020_P	m ²	4,82	9,91	47,76	0,03	99,83
100849	SINAPI	ASSENTO SANITÁRIO CONVENCIONAL - FORNECIMENTO E INSTALACAO. AF_01/2020	UN	1,0	47,30	47,30	0,03	99,86
93654	SINAPI	DISJUNTOR MONOPOLAR TIPO DIN, CORRENTE NOMINAL DE 16A - FORNECIMENTO E INSTALAÇÃO. AF_10/2020	UN	3,0	14,46	43,38	0,03	99,89
102504	SINAPI	PINTURA DE DEMARCAÇÃO DE QUADRA POLIESPORTIVA COM TINTA ACRÍLICA, E = 5 CM, APLICAÇÃO MANUAL. AF_05/2021 (área dos extintores)	M	4,0	9,93	39,72	0,03	99,92
C2506	SEINFRA	TORNEIRA DE PRESSÃO P/JARDIM DE 3/4"	UN	1,0	36,48	36,48	0,02	99,94
89351	SINAPI	REGISTRO DE PRESSÃO BRUTO, LATÃO, ROSCÁVEL, 3/4, FORNECIDO E INSTALADO EM RAMAL DE ÁGUA. AF_12/2014	UN	1,0	32,06	32,06	0,02	99,96
101632	SINAPI	RELÉ FOTOELÉTRICO PARA COMANDO DE ILUMINAÇÃO EXTERNA 1000 W - FORNECIMENTO E INSTALAÇÃO. AF_08/2020	UN	1,0	23,79	23,79	0,02	99,98
93656	SINAPI	DISJUNTOR MONOPOLAR TIPO DIN, CORRENTE NOMINAL DE 25A - FORNECIMENTO E INSTALAÇÃO. AF_10/2020	UN	1,0	15,91	15,91	0,01	99,99



PREFEITURA DE
**SÃO GONÇALO
DO AMARANTE - RN**

PREFEITURA MUNICIPAL DE SÃO GONÇALO DO AMARANTE
SECRETARIA DE INFRAESTRUTURA (SEMINFRA)
RUA MARIA DO CARMO BRITO, S/N - SAMBURÁ
TEL (84) 98714-2123



**SÃO GONÇALO
DO AMARANTE**
LUGAR DE FÉ, CULTURA E OPORTUNIDADE

Obra

Conclusão da Construção da Escola e Creche do Padre João Maria

Endereço

Av. Padre Tito - Loteamento Pe João Ma - SÃO GONÇALO DO AMARANTE/RN

Data

Abril / 2022.

Bancos

B.D.I. 24,23% Não Desonerado.
SINAPI - 03/2022 - RN, SICRO3 - 01/2022 - RN, ORSE - 02/2022 - SE,
SEINFRA - 027 - CE,CAERN - 11/2021 - RN.

Curva ABC de Serviços

Código	Banco	Descrição	Und	Quant.	Valor Unit	Total	Peso (%)	Peso Acumulado (%)
89710	SINAPI	RALO SECO, PVC, DN 100 X 40 MM, JUNTA SOLDÁVEL, FORNECIDO E INSTALADO EM RAMAL DE DESCARGA OU EM RAMAL DE ESGOTO SANITÁRIO. AF_12/2014	UN	1,0	14,24	14,24	0,01	100,00

Total Geral

146.126,51

Alex Sandro Pinho Salviano
Eng. Civil CREA 210540736-6





Obra

Conclusão da Construção da Escola e Creche do Padre João Maria

Endereço

Av. Padre Tito - Loteamento Pe João Ma - SÃO GONÇALO DO AMARANTE/RN

Data

Abril / 2022.

Bancos

B.D.I. 24,23% Não Desonerado.
SINAPI - 03/2022 - RN, SICRO3 - 01/2022 - RN, ORSE - 02/2022 - SE,
SEINFRA - 027 - CE, CAERN - 11/2021 - RN.

Curva ABC de Serviços

Código	Banco	Descrição	Und	Quant.	Valor Unit	Total	Peso (%)	Peso Acumulado (%)
102104	SINAPI	TRANSFORMADOR DE DISTRIBUIÇÃO, 75 KVA, TRIFÁSICO, 60 HZ, CLASSE 15 KV, IMERSO EM ÓLEO MINERAL, INSTALAÇÃO EM POSTE (NÃO INCLUSO SUPORTE) - FORNECIMENTO E INSTALAÇÃO. AF_12/2020	UN	1,0	17.368,78	17.368,78	7,00	7,00
92778	SINAPI	ARMAÇÃO DE PILAR OU VIGA DE UMA ESTRUTURA CONVENCIONAL DE CONCRETO ARMADO EM UMA EDIFICAÇÃO TÉRREA OU SOBRADO UTILIZANDO AÇO CA-50 DE 10,0 MM - MONTAGEM. AF_12/2015	KG	949,92	17,46	16.585,60	6,68	13,68
101161	SINAPI	ALVENARIA DE VEDAÇÃO COM ELEMENTO VAZADO DE CONCRETO (COBOGÓ) DE 7X50X50CM E ARGAMASSA DE ASSENTAMENTO COM PREPARO EM BETONEIRA. AF_05/2020	m²	85,26	194,39	16.573,69	6,68	20,36
CP103	Próprio	Administração Local - Obras civis	Mês	1,0	14.503,70	14.503,70	5,84	26,20
92472	SINAPI	MONTAGEM E DESMONTAGEM DE FÔRMA DE VIGA, ESCORAMENTO METÁLICO, PÉ-DIREITO SIMPLES, EM CHAPA DE MADEIRA PLASTIFICADA, 12 UTILIZAÇÕES. AF_09/2020	m²	143,5	87,81	12.600,73	5,08	31,28
2040200	CAERN	LOCAÇÃO MENSAL DE CIMBRAMENTO METÁLICO, INCLUSIVE MONTAGEM. INC_05/2016	M³	343,34	36,11	12.398,00	5,00	36,28
94965	SINAPI	CONCRETO FCK = 25MPA, TRAÇO 1:2,3:2,7 (CIMENTO/ AREIA MÉDIA/ BRITA 1) - PREPARO MECÂNICO COM BETONEIRA 400 L. AF_07/2016	m³	20,7	506,23	10.478,96	4,22	40,50
1120003	CAERN	CAIAÇÃO DE PAREDE COM 03 DEMÃOS. R_05/2021	M²	990,97	9,13	9.047,55	3,65	44,14
92990	SINAPI	CABO DE COBRE FLEXÍVEL ISOLADO, 70 MM², ANTI-CHAMA 0,6/1,0 KV, PARA REDE ENTERRADA DE DISTRIBUIÇÃO DE ENERGIA ELÉTRICA - FORNECIMENTO E INSTALAÇÃO. AF_12/2021	M	100,0	90,47	9.047,00	3,65	47,79
98546	SINAPI	IMPERMEABILIZAÇÃO DE SUPERFÍCIE COM MANTA ASFÁLTICA, UMA CAMADA, INCLUSIVE APLICAÇÃO DE PRIMER ASFÁLTICO, E=3MM. AF_06/2018	m²	77,66	115,04	8.934,00	3,60	51,39
101174	SINAPI	ESTACA BROCA DE CONCRETO, DIÂMETRO DE 25CM, ESCAVAÇÃO MANUAL COM TRADO CONCHA, COM ARMADURA DE ARRANQUE. AF_05/2020	M	96,0	92,41	8.871,36	3,57	54,96
102122	SINAPI	BOMBA CENTRÍFUGA, TRIFÁSICA, 10 CV OU 9,86 HP, HM 85 A 140 M, Q 4,2 A 14,9 M3/H - FORNECIMENTO E INSTALAÇÃO. AF_12/2020(Incêndio)	UN	1,0	8.461,60	8.461,60	3,41	58,37
92780	SINAPI	ARMAÇÃO DE PILAR OU VIGA DE UMA ESTRUTURA CONVENCIONAL DE CONCRETO ARMADO EM UMA EDIFICAÇÃO TÉRREA OU SOBRADO UTILIZANDO AÇO CA-50 DE 16,0 MM - MONTAGEM. AF_12/2015	KG	580,81	13,77	7.997,75	3,22	61,60
98459	SINAPI	TAPUME COM TELHA METÁLICA. AF_05/2018 (23,86 x 2,00)	m²	47,72	137,44	6.558,63	2,64	64,24
97488	SINAPI	CURVA 90 GRAUS, EM AÇO, CONEXÃO SOLDADA, DN 65 (2 1/2"), INSTALADO EM REDE DE ALIMENTAÇÃO PARA HIDRANTE - FORNECIMENTO E INSTALAÇÃO. AF_10/2020	UN	14,0	420,48	5.886,72	2,37	66,61



Obra

Conclusão da Construção da Escola e Creche do Padre João Maria

Endereço

Av. Padre Tito - Loteamento Pe João Ma - SÃO GONÇALO DO AMARANTE/RN

Data

Abril / 2022.

Bancos

B.D.I. 24,23% Não Desonerado.
SINAPI - 03/2022 - RN, SICRO3 - 01/2022 - RN, ORSE - 02/2022 - SE,
SEINFRA - 027 - CE, CAERN - 11/2021 - RN.

Curva ABC de Serviços

Código	Banco	Descrição	Und	Quant.	Valor Unit	Total	Peso (%)	Peso Acumulado (%)
96977	SINAPI	CORDOALHA DE COBRE NU 50 MM ² , ENTERRADA, SEM ISOLADOR - FORNECIMENTO E INSTALAÇÃO. AF_12/2017	M	65,7	81,94	5.383,45	2,17	68,78
2160040	CAERN	APLICAÇÃO MANUAL DE PINTURA COM TINTA LÁTEX ACRÍLICA EM ELEMENTO VAZADO DE CONCRETO (COBOGÓ), DUAS DEMÃOS. INC_05/2021	M ²	170,52	29,19	4.977,47	2,01	70,79
98568	SINAPI	PROTEÇÃO MECÂNICA DE SUPERFÍCIE VERTICAL COM ARGAMASSA DE CIMENTO E AREIA, TRAÇO 1:3, E=4CM. AF_06/2018	m ²	55,8	82,40	4.597,92	1,85	72,64
92367	SINAPI	TUBO DE AÇO GALVANIZADO COM COSTURA, CLASSE MÉDIA, DN 65 (2 1/2"), CONEXÃO ROSQUEADA, INSTALADO EM REDE DE ALIMENTAÇÃO PARA HIDRANTE - FORNECIMENTO E INSTALAÇÃO. AF_10/2020	M	42,0	107,19	4.501,98	1,81	74,45
9290	ORSE	Portão de ferro de abrir, quadro em tubo de aço galv. 1 1/2", barra quadrada 1/2" na vertical e barra chata de 1 x 3/16" na horizontal, inclusive dobradiças e e ferrolho	m ²	8,75	502,82	4.399,67	1,77	76,22
C0327	SEINFRA	ATERRAMENTO COMPLETO C/ 3 HASTES COPPERWELD P/PÁRA-RAIOS	CJ	4,0	1.051,78	4.207,12	1,70	77,92
96555	SINAPI	CONCRETAGEM DE BLOCOS DE COROAMENTO E VIGAS BALDRAME, FCK 30 MPA, COM USO DE JERICA LANÇAMENTO, ADENSAMENTO E ACABAMENTO. AF_06/2017	m ³	4,73	712,37	3.369,51	1,36	79,28
92775	SINAPI	ARMAÇÃO DE PILAR OU VIGA DE UMA ESTRUTURA CONVENCIONAL DE CONCRETO ARMADO EM UMA EDIFICAÇÃO TÉRREA OU SOBRADO UTILIZANDO AÇO CA-60 DE 5,0 MM - MONTAGEM. AF_12/2015	KG	147,0	22,84	3.357,48	1,35	80,63
96547	SINAPI	ARMAÇÃO DE BLOCO, VIGA BALDRAME OU SAPATA UTILIZANDO AÇO CA-50 DE 12,5 MM - MONTAGEM. AF_06/2017	KG	222,55	14,84	3.302,64	1,33	81,96
92435	SINAPI	MONTAGEM E DESMONTAGEM DE FÔRMA DE PILARES RETANGULARES E ESTRUTURAS SIMILARES, PÉ-DIREITO SIMPLES, EM CHAPA DE MADEIRA COMPENSADA PLASTIFICADA, 12 UTILIZAÇÕES. AF_09/2020	m ²	57,1	57,69	3.294,09	1,33	83,29
92508	SINAPI	MONTAGEM E DESMONTAGEM DE FÔRMA DE LAJE MACIÇA, PÉ-DIREITO DUPLO, EM CHAPA DE MADEIRA COMPENSADA RESINADA, 2 UTILIZAÇÕES. AF_09/2020	m ²	27,5	115,42	3.174,05	1,28	84,57
97495	SINAPI	TÊ, EM AÇO, CONEXÃO SOLDADA, DN 65 (2 1/2"), INSTALADO EM REDE DE ALIMENTAÇÃO PARA HIDRANTE - FORNECIMENTO E INSTALAÇÃO. AF_10/2020	UN	4,0	641,46	2.565,84	1,03	85,60
8327	ORSE	Poste de concreto duplo T (DT) 11/300 - fornecimento e assentamento	un	1,0	2.213,65	2.213,65	0,89	86,49
92777	SINAPI	ARMAÇÃO DE PILAR OU VIGA DE UMA ESTRUTURA CONVENCIONAL DE CONCRETO ARMADO EM UMA EDIFICAÇÃO TÉRREA OU SOBRADO UTILIZANDO AÇO CA-50 DE 8,0 MM - MONTAGEM. AF_12/2015	KG	104,85	19,69	2.064,49	0,83	87,33

Assinado por 1 pessoa: ALEX SANDRO PINHO SALVIANO
Para verificar a validade das assinaturas, acesse <https://saogoncalo.1doc.com.br/verificacao/B5E0-0F7B-FFAC-6F12> e informe o código B5E0-0F7B-FFAC-6F12





PREFEITURA DE
**SÃO GONÇALO
DO AMARANTE - RN**

PREFEITURA MUNICIPAL DE SÃO GONÇALO DO AMARANTE
SECRETARIA DE INFRAESTRUTURA (SEINFRA)
RUA MARIA DO CARMO BRITO, S/N - SAMBURÁ
TEL (84) 98714-2123



**SÃO GONÇALO
DO AMARANTE**
LUGAR DE FÉ, CULTURA E OPORTUNIDADE

Obra

Conclusão da Construção da Escola e Creche do Padre João Maria

Endereço

Av. Padre Tito - Loteamento Pe João Ma - SÃO GONÇALO DO AMARANTE/RN

Data

Abril / 2022.

Bancos

SINAPI - 03/2022 - RN, SICRO3 - 01/2022 - RN, ORSE - 02/2022 - SE,
SEINFRA - 027 - CE, CAERN - 11/2021 - RN.

B.D.I.

24,23% Não Desonerado.

Curva ABC de Serviços

Código	Banco	Descrição	Und	Quant.	Valor Unit	Total	Peso (%)	Peso Acumulado (%)
98569	SINAPI	PROTEÇÃO MECÂNICA DE SUPERFÍCIE HORIZONTAL COM ARGAMASSA DE CIMENTO E AREIA, TRAÇO 1:3, E=5CM. AF_06/2018 (fundo e tampa)	m²	21,86	81,58	1.783,33	0,72	88,04
97490	SINAPI	CURVA 90 GRAUS, EM AÇO, CONEXÃO SOLDADA, DN 80 (3"), INSTALADO EM REDE DE ALIMENTAÇÃO PARA HIDRANTE - FORNECIMENTO E INSTALAÇÃO. AF_10/2020	UN	2,0	842,56	1.685,12	0,68	88,72
92770	SINAPI	ARMAÇÃO DE LAJE DE UMA ESTRUTURA CONVENCIONAL DE CONCRETO ARMADO EM UM EDIFÍCIO DE MÚLTIPLOS PAVIMENTOS UTILIZANDO AÇO CA-50 DE 8,0 MM - MONTAGEM. AF_12/2015	KG	99,18	16,85	1.671,18	0,67	89,40
99059	SINAPI	LOCALIZAÇÃO CONVENCIONAL DE OBRA, UTILIZANDO GABARITO DE TÁBUAS CORRIDAS PONTALETADAS A CADA 2,00M - 2 UTILIZAÇÕES. AF_10/2018	M	25,0	65,15	1.628,75	0,66	90,05
92779	SINAPI	ARMAÇÃO DE PILAR OU VIGA DE UMA ESTRUTURA CONVENCIONAL DE CONCRETO ARMADO EM UMA EDIFICAÇÃO TÉRREA OU SOBRADO UTILIZANDO AÇO CA-50 DE 12,5 MM - MONTAGEM. AF_12/2015	KG	103,8	14,67	1.522,74	0,61	90,67
96534	SINAPI	FABRICAÇÃO, MONTAGEM E DESMONTAGEM DE FÔRMA PARA BLOCO DE COROAMENTO, EM MADEIRA SERRADA, E=25 MM, 4 UTILIZAÇÕES. AF_06/2017	m²	14,6	101,35	1.479,71	0,60	91,26
10719	ORSE	Placa de indicativa em acrílico e adesivo, com sinalização para deficientes, dim.: 12 x 30 cm	Un	27,0	53,66	1.448,82	0,58	91,85
100701	SINAPI	PORTA DE FERRO, DE ABRIR, TIPO GRADE COM CHAPA, COM GUARNIÇÕES. AF_12/2019 (1 0,70 x 2,1)	m²	1,47	853,29	1.254,33	0,51	92,35
97887	SINAPI	CAIXA ENTERRADA ELÉTRICA RETANGULAR, EM ALVENARIA COM TIJOLOS CERÂMICOS MACIÇOS, FUNDO COM BRITA, DIMENSÕES INTERNAS: 0,4X0,4X0,4 M. AF_12/2020	UN	4,0	305,34	1.221,36	0,49	92,84
C2056	SEINFRA	PROTEÇÃO DA CORDOALHA DOS PÁRA-RAIOS C/TUBO PVC RIGIDOS 50MM (2") X3.00M	UN	5,0	218,38	1.091,90	0,44	93,28
97599	SINAPI	LUMINÁRIA DE EMERGÊNCIA - FORNECIMENTO E INSTALAÇÃO. AF_11/2017	UN	30,0	35,75	1.072,50	0,43	93,72
C0054	SEINFRA	ALVENARIA DE EMBASAMENTO DE PEDRA ARGAMASSADA	m³	1,86	561,37	1.044,14	0,42	94,14
94500	SINAPI	REGISTRO DE GAVETA BRUTO, LATÃO, ROSCÁVEL, 3" - FORNECIMENTO E INSTALAÇÃO. AF_08/2021	UN	3,0	342,53	1.027,59	0,41	94,55
96546	SINAPI	ARMAÇÃO DE BLOCO, VIGA BALDRAME OU SAPATA UTILIZANDO AÇO CA-50 DE 10 MM - MONTAGEM. AF_06/2017	KG	55,64	17,55	976,48	0,39	94,94
92771	SINAPI	ARMAÇÃO DE LAJE DE UMA ESTRUTURA CONVENCIONAL DE CONCRETO ARMADO EM UM EDIFÍCIO DE MÚLTIPLOS PAVIMENTOS UTILIZANDO AÇO CA-50 DE 10,0 MM - MONTAGEM. AF_12/2015	KG	61,91	15,28	945,98	0,38	95,32





PREFEITURA DE
**SÃO GONÇALO
DO AMARANTE - RN**

PREFEITURA MUNICIPAL DE SÃO GONÇALO DO AMARANTE
SECRETARIA DE INFRAESTRUTURA (SEINFRA)
RUA MARIA DO CARMO BRITO, S/N - SAMBURÁ
TEL (84) 98714-2123



**SÃO GONÇALO
DO AMARANTE**
LUGAR DE FÉ, CULTURA E OPORTUNIDADE

Obra

Conclusão da Construção da Escola e Creche do Padre João Maria

Endereço

Av. Padre Tito - Loteamento Pe João Ma - SÃO GONÇALO DO AMARANTE/RN

Data

Abril / 2022.

Bancos

SINAPI - 03/2022 - RN, SICRO3 - 01/2022 - RN, ORSE - 02/2022 - SE,
SEINFRA - 027 - CE, CAERN - 11/2021 - RN.

B.D.I.

24,23% Não Desonerado.

Curva ABC de Serviços

Código	Banco	Descrição	Und	Quant.	Valor Unit	Total	Peso (%)	Peso Acumulado (%)
103673	SINAPI	LANÇAMENTO COM USO DE BOMBA, ADENSAMENTO E ACABAMENTO DE CONCRETO EM ESTRUTURAS. AF_02/2022	m³	20,7	43,43	899,00	0,36	95,69
96523	SINAPI	ESCAVAÇÃO MANUAL PARA BLOCO DE COROAMENTO OU SAPATA (INCLUINDO ESCAVAÇÃO PARA COLOCAÇÃO DE FÔRMAS). AF_06/2017	m³	8,41	102,99	866,14	0,35	96,04
93204	SINAPI	CINTA DE AMARRAÇÃO DE ALVENARIA MOLDADA IN LOCO EM CONCRETO. AF_03/2016	M	11,6	72,62	842,39	0,34	96,38
C2060	SEINFRA	PARA-RAIOS TIPO FRANKLIN	UN	5,0	167,88	839,40	0,34	96,71
6979	ORSE	Escada Marinheiro em aço CA-50 d=16mm (5/8"), exceto pintura - Rev 01	m	9,0	77,86	700,74	0,28	97,00
4275	ORSE	Placa de sinalização de abandono em acrílico, 0.30 x 0.12 m	Un	12,0	53,02	636,24	0,26	97,25
88426	SINAPI	APLICAÇÃO MANUAL DE PINTURA COM TINTA TEXTURIZADA ACRÍLICA EM PANOS CEGOS DE FACHADA (SEM PRESENÇA DE VÃOS) DE EDIFÍCIOS DE MÚLTIPLOS PAVIMENTOS, DUAS CORES. AF_06/2014	m²	42,0	14,73	618,66	0,25	97,50
92769	SINAPI	ARMAÇÃO DE LAJE DE UMA ESTRUTURA CONVENCIONAL DE CONCRETO ARMADO EM UM EDIFÍCIO DE MÚLTIPLOS PAVIMENTOS UTILIZANDO AÇO CA-50 DE 6,3 MM - MONTAGEM. AF_12/2015	KG	35,09	17,50	614,07	0,25	97,75
94499	SINAPI	REGISTRO DE GAVETA BRUTO, LATÃO, ROSCÁVEL, 2 1/2" - FORNECIMENTO E INSTALAÇÃO. AF_08/2021	UN	2,0	282,16	564,32	0,23	97,98
88485	SINAPI	APLICAÇÃO DE FUNDO SELADOR ACRÍLICO EM PAREDES, UMA DEMÃO. AF_06/2014	m²	212,52	2,62	556,80	0,22	98,20
92896	SINAPI	UNIÃO, EM FERRO GALVANIZADO, DN 65 (2 1/2"), CONEXÃO ROSQUEADA, INSTALADO EM REDE DE ALIMENTAÇÃO PARA HIDRANTE - FORNECIMENTO E INSTALAÇÃO. AF_10/2020	UN	2,0	253,91	507,82	0,20	98,41
101750	SINAPI	PISO CIMENTADO, TRAÇO 1:3 (CIMENTO E AREIA), ACABAMENTO RÚSTICO, ESPESSURA 4,0 CM, PREPARO MECÂNICO DA ARGAMASSA. AF_09/2020	m²	9,61	51,45	494,43	0,20	98,60
92368	SINAPI	TUBO DE AÇO GALVANIZADO COM COSTURA, CLASSE MÉDIA, DN 80 (3"), CONEXÃO ROSQUEADA, INSTALADO EM REDE DE ALIMENTAÇÃO PARA HIDRANTE - FORNECIMENTO E INSTALAÇÃO. AF_10/2020	M	3,0	141,64	424,92	0,17	98,78
1020001	CAERN	ATERRO MANUAL COM AREIA PARA ATERRO E APILOADO COM SOQUETE EMCAMADAS DE 20 CM. R_11/2019	M³	2,88	125,08	360,23	0,15	98,92
96619	SINAPI	LASTRO DE CONCRETO MAGRO, APLICADO EM BLOCOS DE COROAMENTO OU SAPATAS, ESPESSURA DE 5 CM. AF_08/2017	m²	10,24	33,72	345,29	0,14	99,06
102110	SINAPI	SUPORTE PARA TRANSFORMADOR EM POSTE DE CONCRETO DUPLO T - FORNECIMENTO E INSTALAÇÃO. AF_12/2020	UN	1,0	303,24	303,24	0,12	99,18
12138	ORSE	Placa de indicativa de "EXTINTOR" em pvc, dim.: 20 x 20 cm	Un	12,0	25,16	301,92	0,12	99,30



PREFEITURA DE
**SÃO GONÇALO
DO AMARANTE - RN**

PREFEITURA MUNICIPAL DE SÃO GONÇALO DO AMARANTE
SECRETARIA DE INFRAESTRUTURA (SEINFRA)
RUA MARIA DO CARMO BRITO, S/N - SAMBURÁ
TEL (84) 98714-2123



**SÃO GONÇALO
DO AMARANTE**
LUGAR DE FÉ, CULTURA E OPORTUNIDADE

Obra

Conclusão da Construção da Escola e Creche do Padre João Maria

Endereço

Av. Padre Tito - Loteamento Pe João Ma - SÃO GONÇALO DO AMARANTE/RN

Data Abril / 2022.

Bancos

B.D.I. 24,23% Não Desonerado.
SINAPI - 03/2022 - RN, SICRO3 - 01/2022 - RN, ORSE - 02/2022 - SE,
SEINFRA - 027 - CE, CAERN - 11/2021 - RN.

Curva ABC de Serviços

Código	Banco	Descrição	Und	Quant.	Valor Unit	Total	Peso (%)	Peso Acumulado (%)
98555	SINAPI	IMPERMEABILIZAÇÃO DE SUPERFÍCIE COM ARGAMASSA POLIMÉRICA / MEMBRANA ACRÍLICA, 3 DEMÃOS. AF_06/2018(parte inferior da tampa)	m ²	9,61	30,79	295,89	0,12	99,42
95601	SINAPI	ARRASAMENTO MECANICO DE ESTACA DE CONCRETO ARMADO, DIAMETROS DE ATÉ 40 CM. AF_05/2021	UN	12,0	19,35	232,20	0,09	99,52
92377	SINAPI	NIPLÉ, EM FERRO GALVANIZADO, DN 65 (2 1/2"), CONEXÃO ROSQUEADA, INSTALADO EM REDE DE ALIMENTAÇÃO PARA HIDRANTE - FORNECIMENTO E INSTALAÇÃO. AF_10/2020	UN	2,0	106,06	212,12	0,09	99,60
97886	SINAPI	CAIXA ENTERRADA ELÉTRICA RETANGULAR, EM ALVENARIA COM TIJOLOS CERÂMICOS MACIÇOS, FUNDO COM BRITA, DIMENSÕES INTERNAS: 0,3X0,3X0,3 M. AF_05/2018	UN	1,0	193,76	193,76	0,08	99,68
93358	SINAPI	ESCAVAÇÃO MANUAL DE VALA COM PROFUNDIDADE MENOR OU IGUAL A 1,30 M. AF_03/2016(paredes para fechamento lateral)	m ³	1,86	91,06	169,37	0,07	99,75
100758	SINAPI	PINTURA COM TINTA ALQUÍDICA DE ACABAMENTO (ESMALTE SINTÉTICO ACETINADO) APLICADA A ROLO OU PINCEL SOBRE SUPERFÍCIES METÁLICAS (EXCETO PERFIL) EXECUTADO EM OBRA (02 DEMÃOS). AF_01/2020	m ²	2,94	48,85	143,61	0,06	99,81
93382	SINAPI	REATERRO MANUAL DE VALAS COM COMPACTAÇÃO MECANIZADA. AF_04/2016	m ³	3,68	38,87	143,04	0,06	99,86
9422	ORSE	Tomada embutir 3p+T, tipo industrial, 32A, 220/240 ref:N-4249, cor azul, marca Steck ou similar	un	2,0	69,02	138,04	0,06	99,92
91304	SINAPI	FECHADURA DE EMBUTIR COM CILINDRO, EXTERNA, COMPLETA, ACABAMENTO PADRÃO POPULAR, INCLUSO EXECUÇÃO DE FURO - FORNECIMENTO E INSTALAÇÃO. AF_12/2019	UN	1,0	105,52	105,52	0,04	99,96
102137	SINAPI	CHAVE DE BOIA AUTOMÁTICA SUPERIOR/INFERIOR 15A/250V - FORNECIMENTO E INSTALAÇÃO. AF_12/2020	UN	1,0	93,50	93,50	0,04	100,00

Total Geral

248.180,02

Alex Sandro Pinho Salviano
Engenheiro Civil - CREA 210540736-6

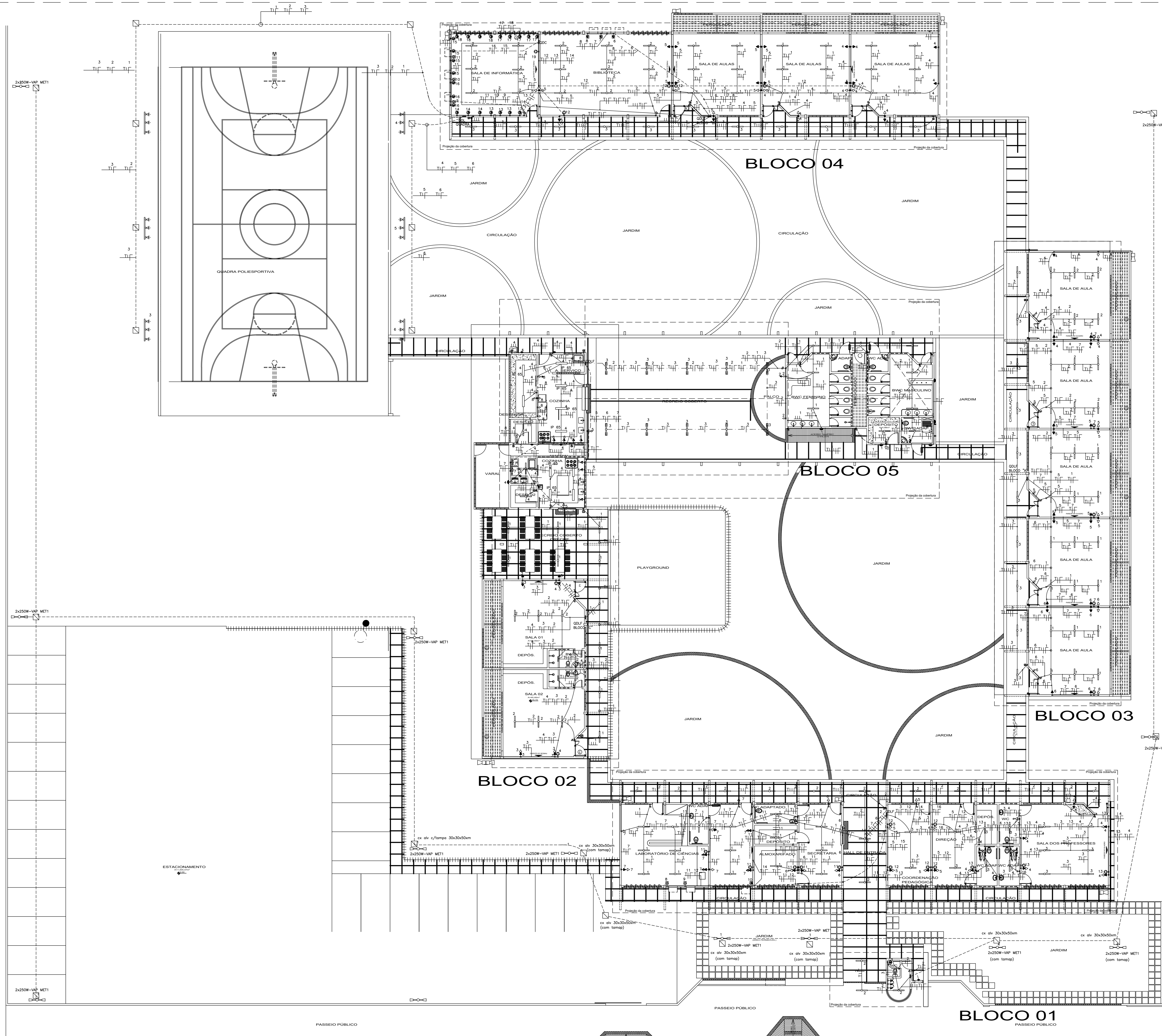

LEGENDA TOMADAS

- ☐ Luminária corpo e difusor em policarbonato IP 65, com duas lâmpadas fluorescentes 32w, reator duplo de alto fator de potência certificado
- ☐ Luminária tipo caixa de sobrepôr, em chapa de aço tratada por processo de fosfatização, difusor e aletas planas em alumínio polido de alto brilho, importado, com duas lâmpadas fluorescentes 32w, reator duplo eletrônico, certificado
- ☐ Luminária corpo e difusor em alumínio polido de alto brilho, com proteção anti-chocho da lâmpada e uma lâmpada fluorescente 32w, reator duplo eletrônico, certificado
- ☐ Luminária corpo em chapa de aço tratada por processo de fosfatização, difusor e aletas planas em alumínio polido de alto brilho, importado, com duas lâmpadas fluorescentes 32w, reator duplo eletrônico, certificado
- ☐ Projeto FAL com facho concentrado lâmpada HQI (vapor metálico 40W)
- ☐ Tomada padrão brasileiro, 2P+1, 10A/220V, prevê fêmido estabilizado para sistema site, de computação, instalada na parede com placa 4x2, a 1,00m do piso
- ☐ Tomada padrão brasileiro, 2P+1, 10A/220V, usa geral, instalada na parede com placa 4x2, a 2,20m do piso
- ☐ Tomada padrão brasileiro, 2P+1, 10A/220V, usa geral, instalada na parede com placa 4x2, a 0,30m do piso
- ☐ Tomada padrão brasileiro, 2P+1, 20A/220V, instalada na parede com placa 4x2, a 1,80m do piso, para condicionador de ar
- ☐ Interruptor de uma seção a 1,00m (eixo) do piso acabado em caixa 4x2
- ☐ Interruptor de uma seção paralelo a 1,00m (eixo) do piso acabado em caixa 4x2
- ☐ Interruptor de duas seções a 1,00m (eixo) do piso acabado em caixa 4x2
- ☐ Interruptor de três seções a 1,00m (eixo) do piso acabado em caixa 4x2
- ☐ Tomada padrão brasileiro, 2P+1, 10A/220V, usa geral, instalada na parede com placa 4x2, a 0,30m e a 2,20m na mesma parede
- ☐ Póse tubular em concreto 9m200kg, com duas luminárias com lâmpada vapor metálico 250w
- ☐ Eletroduto de PVC rígido classe A, embutido na laje ou parede
- ☐ Eletroduto de PVC rígido classe A, embutido no piso
- ☐ Eletroduto de PVC fixado em madeira ou laje (aparente)
- ☐ Condutores, tenso (ou verde) (comandador branco), fase (ou preto) e neutro cor azul claro, respectivamente no eletroduto

OBSERVAÇÃO: VER SEÇÃO DOS CONDUTORES NOS QUADROS DE CARGA (ver condutores não homologados, tipo atômico)
ALIMENTADORES E SUBALIMENTADORES COM ISOLAÇÃO PARA 1000V (N) E CIRCUIOS TERMINAIS ISOLAÇÃO 750V (tipo NÃO HALOGENADOS)

LUMINARIAS TIPO GALHA

Luminária tipo caixa de sobrepôr, em chapa de aço tratada por processo de fosfatização, difusor e aletas planas em alumínio polido de alto brilho, importado, com duas lâmpadas fluorescentes 32w, reator duplo eletrônico, certificado

BLOCO	QNTD
ENTRADA (GUARITA E ACESSO) + CASA DE LIXO	05
BLOCO 01	39
BLOCO 02	46
BLOCO 03	30
BLOCO 04	44
BLOCO 05	14
TOTAL	178

FAÇÃO

BFOIA (mm)	QUANTIDADE (m)
2,5	4.699,80
4,0	450,00
6,0	400,00
10	2.458,35
16	912,89
70	50,00

ASSINATURA: _____

ESQUE TÉCNICA: CRIE CREA FUNÇÃO

JOSÉ LIMA CRIE/P-114827 - ARQUITETO E URBANISTA
 VANESSA KAYANE CRIE/P-48838 - ARQUITETA E URBANISTA
 ALEX SALVIANO CRIE/P-2104736 - ENGENHEIRO CIVIL

PREFEITURA DE SÃO GONÇALO DO AMARANTE - RN

SÃO GONÇALO DO AMARANTE
 LUGAR DE FÉ, CULTURA E OPORTUNIDADE

SEMPRE - SECRETARIA MUNICIPAL DE INFRAESTRUTURA
 RUA MARIA DO CARMO BRITO, S/N - SANGUARI - TEL. +55 (84) 3378-1321 | CNPJ: 08.079.602/0001-35

PROJETO: ESCOLA MUNICIPAL PARA O LOTEAMENTO PADRE JOÃO MARIA

ENGENHEIRO: REASSENTAMENTO DAS COMUNIDADES PADRE JOÃO MARIA E AS DEZ - S. G. A./RN

TÍTULO: PROJETO ELÉTRICO

ASSINADO: DISTRIBUIÇÃO DOS CIRCUITOS

DATA: 28/05/2019 RECALCULADA: PROJETO BÁSICO

RESPONSÁVEL TÉCNICO: VANESSA BAYANE

E PROIBIDA A REPRODUÇÃO TOTAL OU PARCIAL DESTA OBRA SEM A PRÉVIA AUTORIZAÇÃO DOS AUTORES

ÁREA: ELE

DATA: 01/07

PLANO: PROJETO BÁSICO

CÓDIGO TÉCNICO DE EDIFICAÇÃO: NBR 5410

DESENHO: ATYLANE / BAYANE

PLANTA BAIXA - PLANO GERAL
 ESC...1125

Autorização de impressão: ALEX SALVIANO PINHO SALVIANO
 Para verificar a validade das assinaturas, acesse: https://mapamanager.com.br/validacao/8858-878-FFAC-8F12

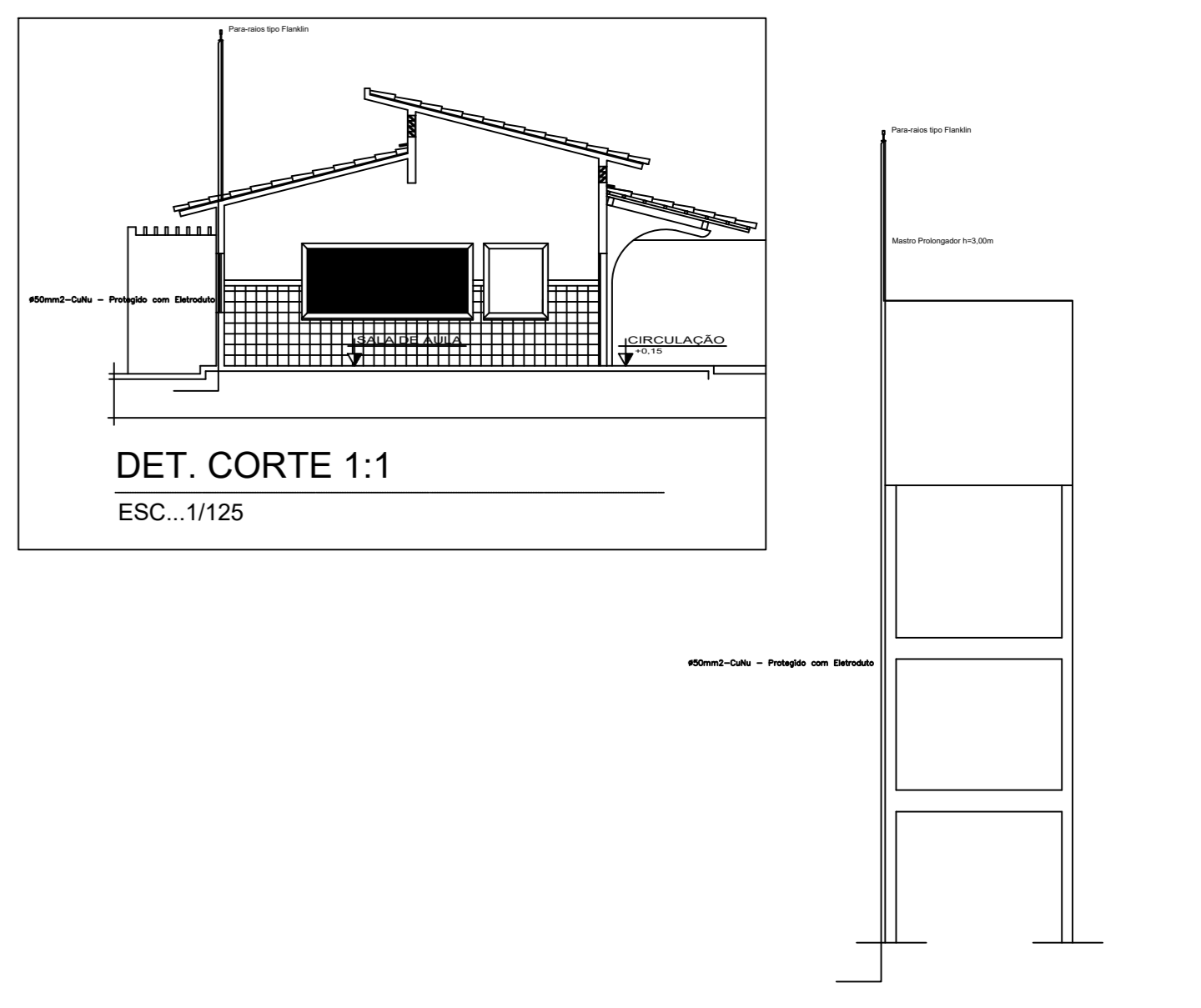
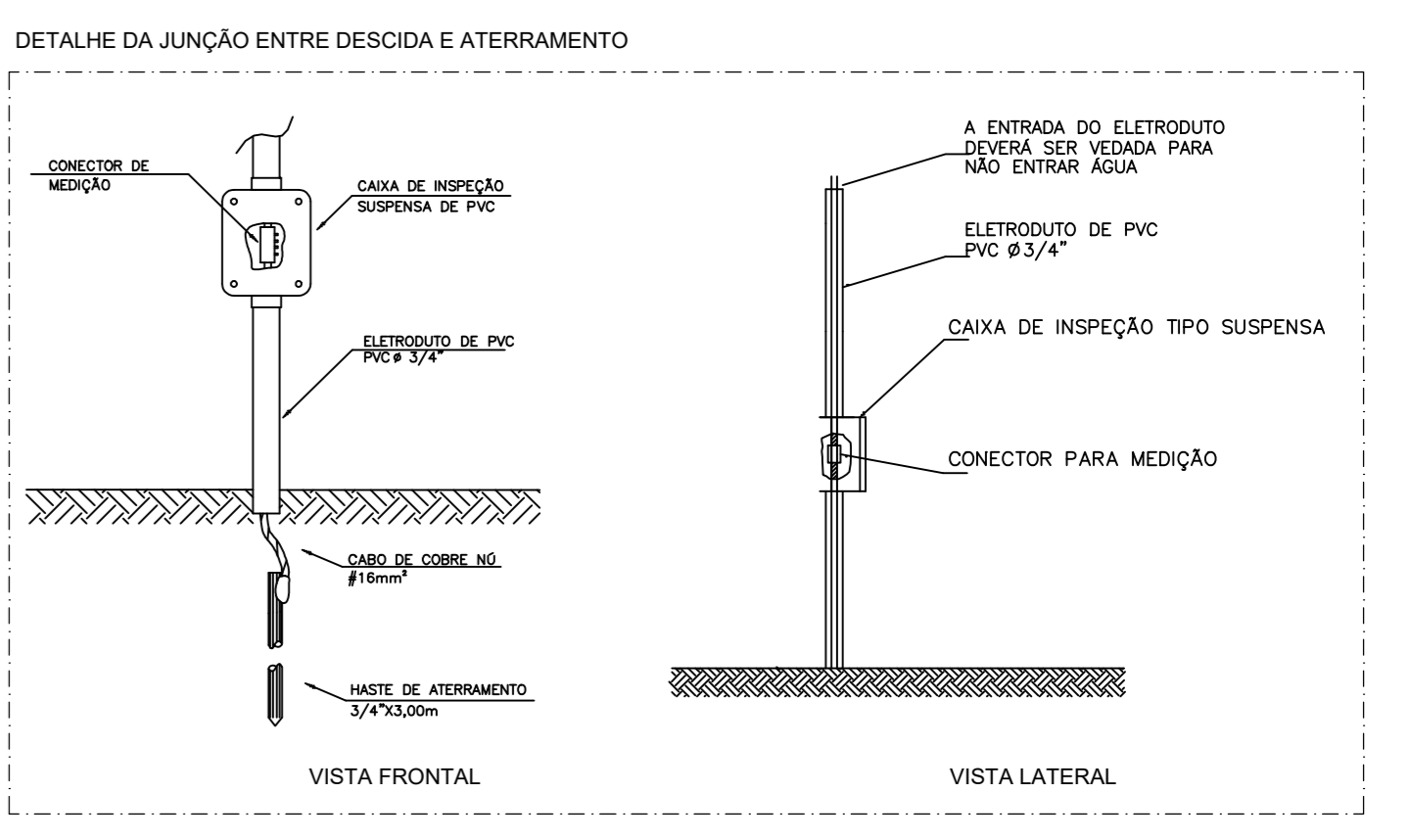
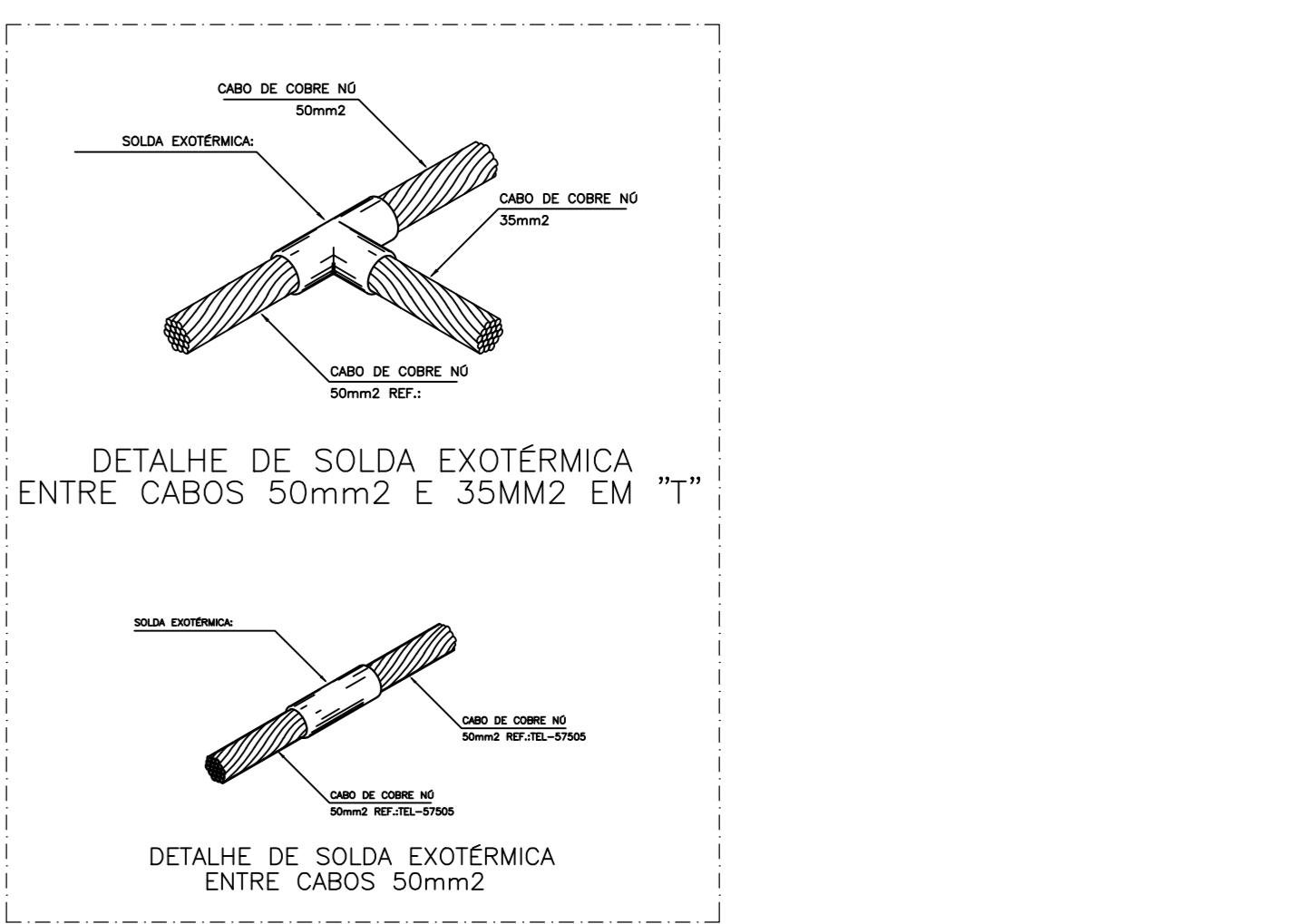
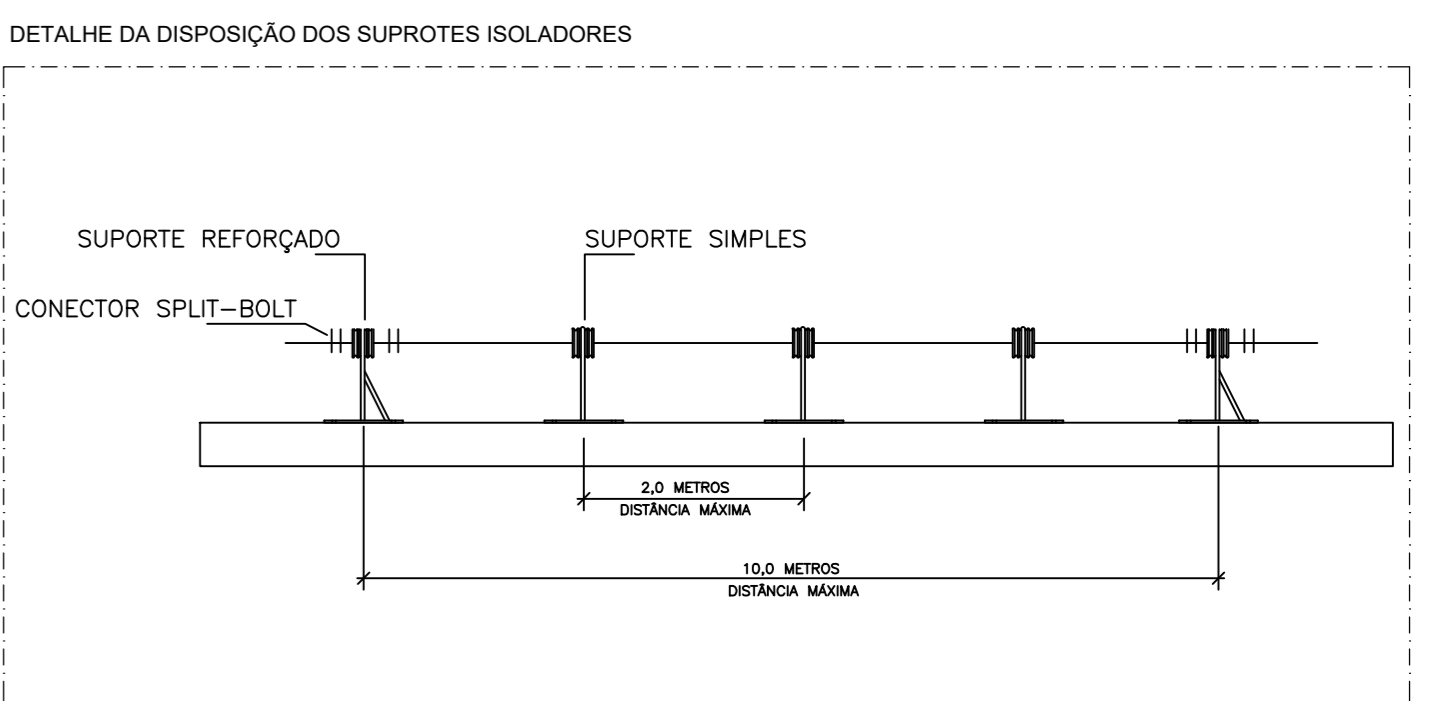
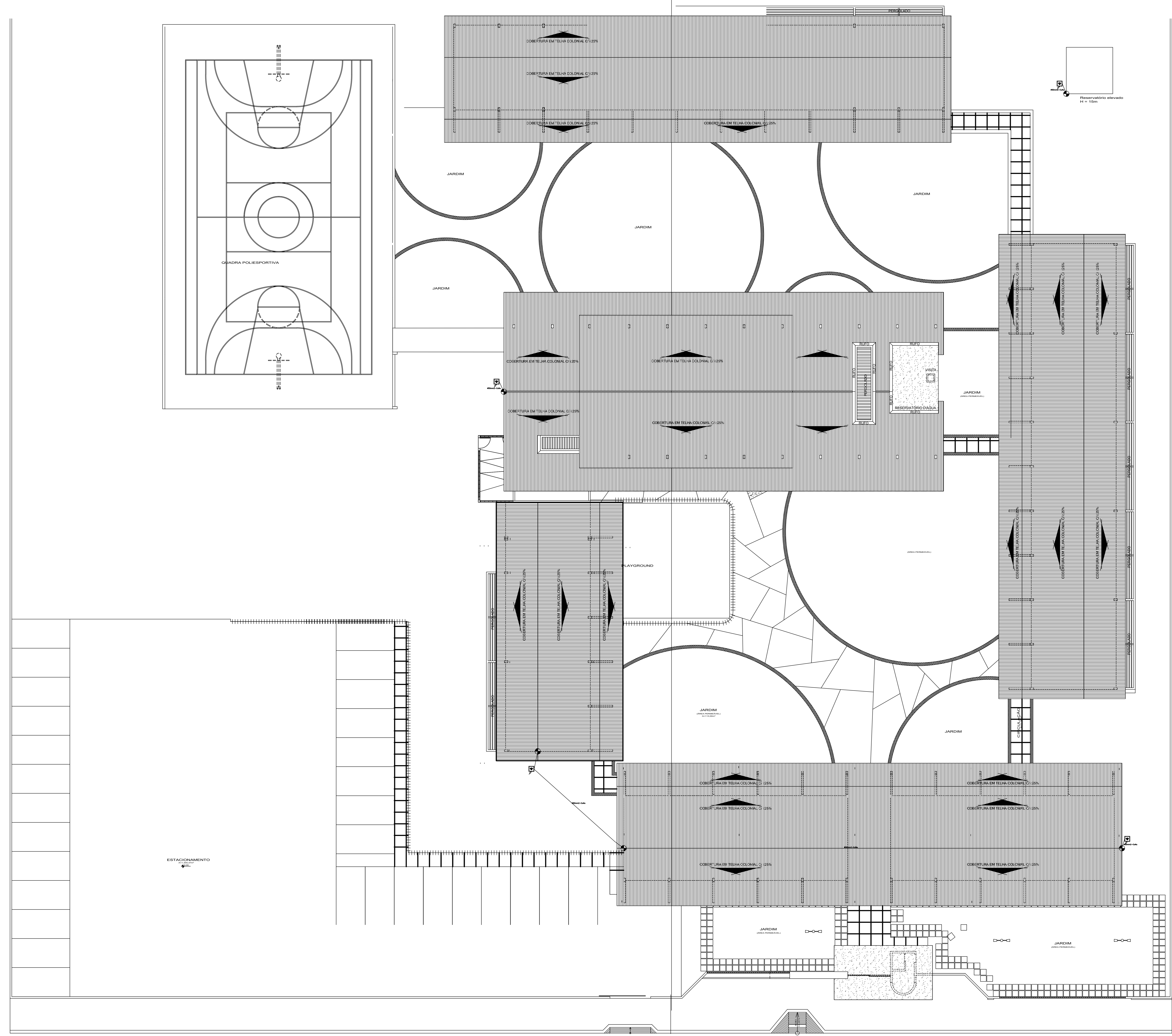

Para-raios tipo Flanklin
 ATERRAMENTO COMPLETO C/ 3 HASTES COPPERWELD P/PÁRA-RAIOS

ASSINATURA: ALEX SANDRO PRIMO SALVIANO
 ESCOPE TÉCNICA: ORÇ. CREA - FUNÇÃO: JORGE LIMA ORÇ. P/114827 - ARQUITETO E URBANISTA; VANESSA RAYANE ORÇ. P/114828 - ARQUITETA E URBANISTA; ALEX SALVIANO ORÇ. P/2104736 - ENGENHEIRO CIVIL



PROJETO: ESCOLA MUNICIPAL PARA O LOTEAMENTO PADRE JOÃO MARIA
 ENDEREÇO: REASSENTAMENTO DAS COMUNIDADES PADRE JOÃO MARIA E AS DEZ - S. G. A./RN
 TÍTULO: PROJETO ELÉTRICO
 DATA: 28/05/2019
 ESCALA: INDICADA
 PROJETO: PROJETO BÁSICO
 RESPONSÁVEL TÉCNICO: VANESSA RAYANE
 E PROJEÇÃO NA FORMA DA LEI Nº 988 ARTIGO 1º INCLUSIVE DO CÓDIGO PENAL A REPRODUÇÃO TOTAL OU PARCIAL DESTES DESENHOS SEM A PREVIA AUTORIZAÇÃO DOS ARQUITETOS

ÁREA ELE
 03/07
 TÍTULO: PROJETO BÁSICO
 CÓDIGO TÉCNICO DE EDIFICAÇÃO Art. 11
 DESENHO: ATLANE / RAYANE

PLANTA BAIXA - PLANO GERAL
 ESC. 1/125

Autorização e fecho: ALEX SANDRO PRIMO SALVIANO
 Para verificar a validade das assinaturas, acesse https://mapamarkt.foce.com.br/validacao/88547878-FFAC-4F12-8A78-88547878-FFAC-4F12

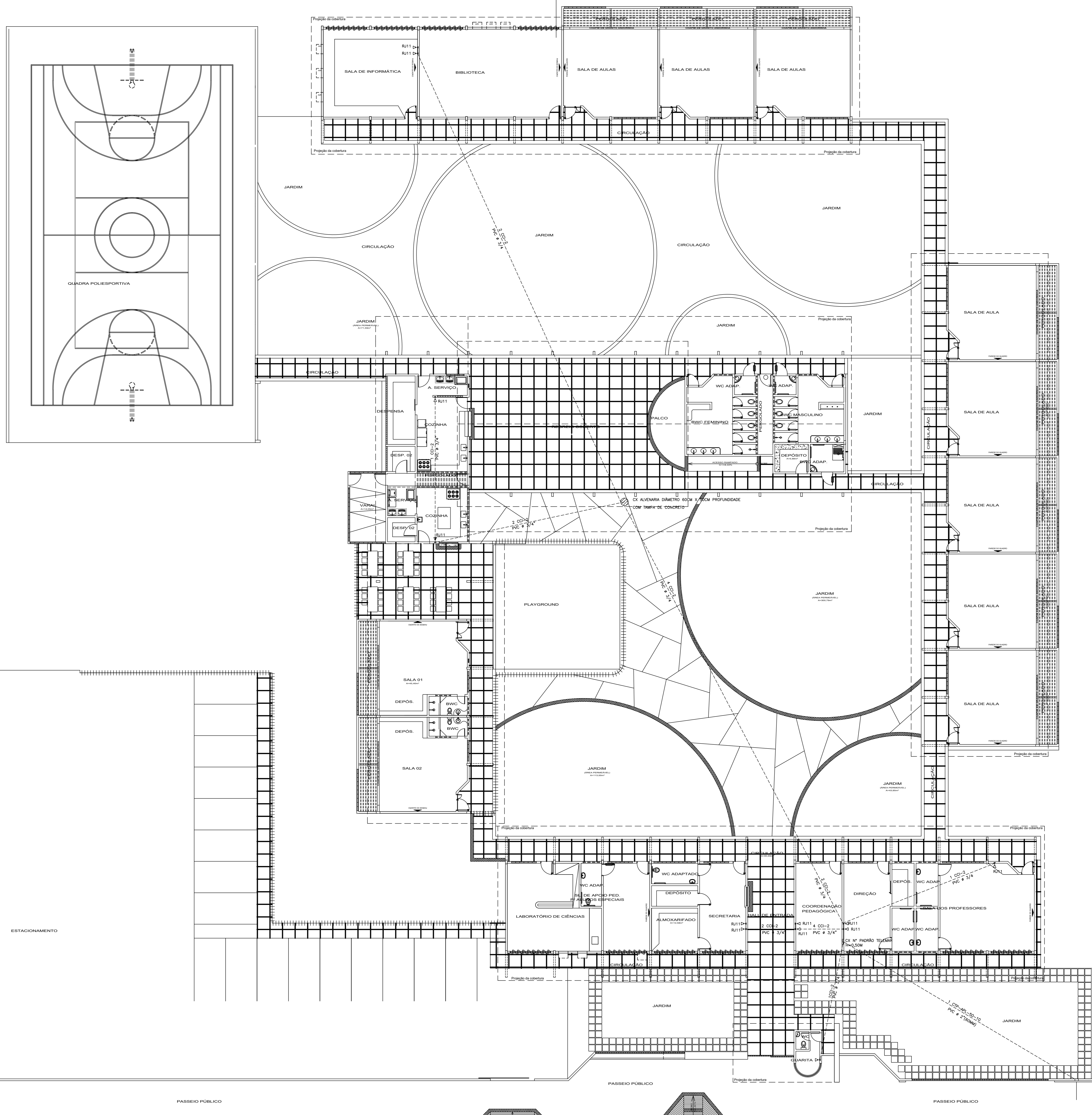

LEGENDA TOMADAS

	Tomada padrão telefonia RJ11 em caixa 4x2, instalado no parede a 1,00m do piso.
	Tomada padrão telefonia RJ11 em caixa 4x2, instalado no parede a 0,5m do piso.
	Estudo de PVC-rígido classe A, embutido no teto ou parede.
	Estudo de PVC-rígido classe A, embutido no piso.

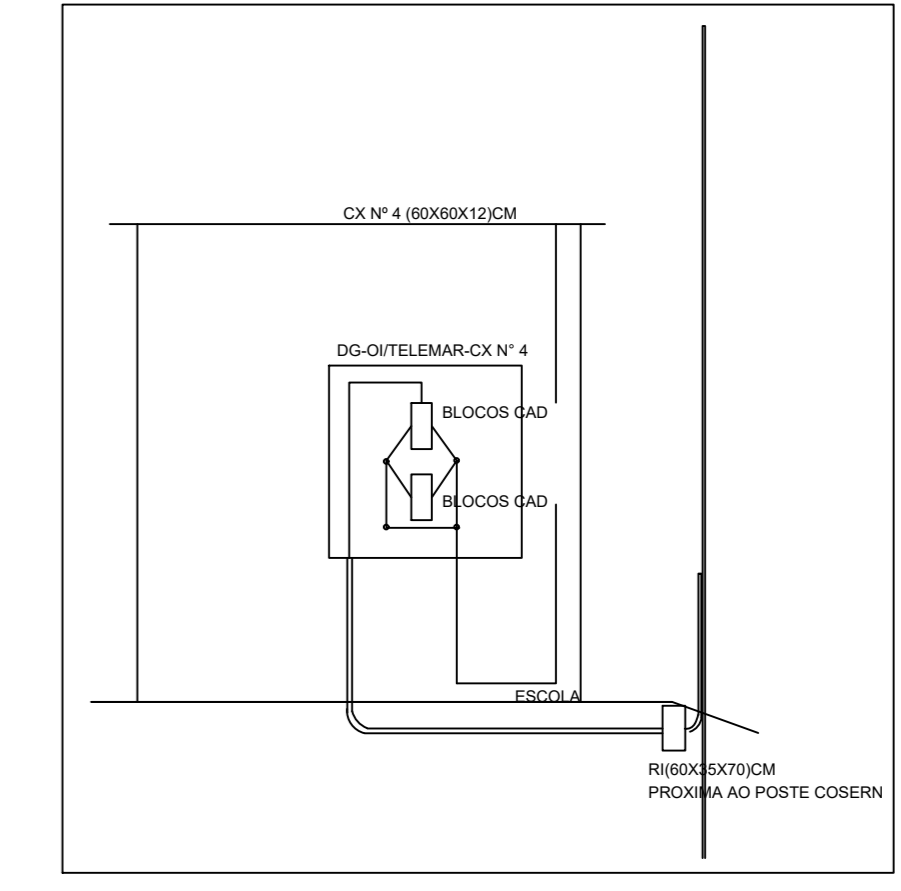

PLANTA BAIXA - PLANO GERAL
ESC.: 1/125

ASSINATURA: ALEX SANDRO PRIMO SALVIANO
ENGENHEIRO CIVIL, CREA Nº 21049796-4

ESQUEMA TÉCNICO: CAIXA DE FUNÇÃO
JOSÉ LIMA CREA Nº 114829-7 - ARQUITETO E URBANISTA
VANESSA KAYANE CREA Nº 48888-8 - ARQUITETA E URBANISTA
ALEX SALVIANO CREA Nº 21049796-4 - ENGENHEIRO CIVIL



SEMPRE - SECRETARIA MUNICIPAL DE INFRAESTRUTURA
RUA MARIA DO CARMO BRITO, S/N - SANGUÁ - TEL.: (55) 84 3878-3321 | CNPJ: 08.079.602/0001-03

PROJETO: ESCOLA MUNICIPAL PARA O LOTEAMENTO PADRE JOÃO MARIA
ENDEREÇO: REASSENTAMENTO DAS COMUNIDADES PADRE JOÃO MARIA E AS DEZ - S. G. A./RN
TÍTULO: PROJETO ELÉTRICO

DATA: 28/05/2019 | ESCALA: INDICADA | PROJETO: PROJETO BÁSICO | CÓDIGO: PROJETO ESCOLA - RUA 01
RESPONSÁVEL TÉCNICO: VANESSA BAYANE | DESIGNO: ATYANE / BAYANE

PLANO: 04/07
TÍTULO: PROJETO BÁSICO

É PROIBIDO A FORMAÇÃO DE UM NOVO CÓDIGO PENAL A REPRODUÇÃO TOTAL OU PARCIAL DESTES DESENHOS SEM A PRÉVIA AUTORIZAÇÃO DOS ARQUITETOS

Autorização de impressão: ALEX SANDRO PRIMO SALVIANO
 Para verificar a validade das assinaturas, acesse https://maprojetos.tst.br/validacao/88585478-F7F5-FFAC-8F-12 e informe o código 88585478-F7F5-FFAC-8F-12

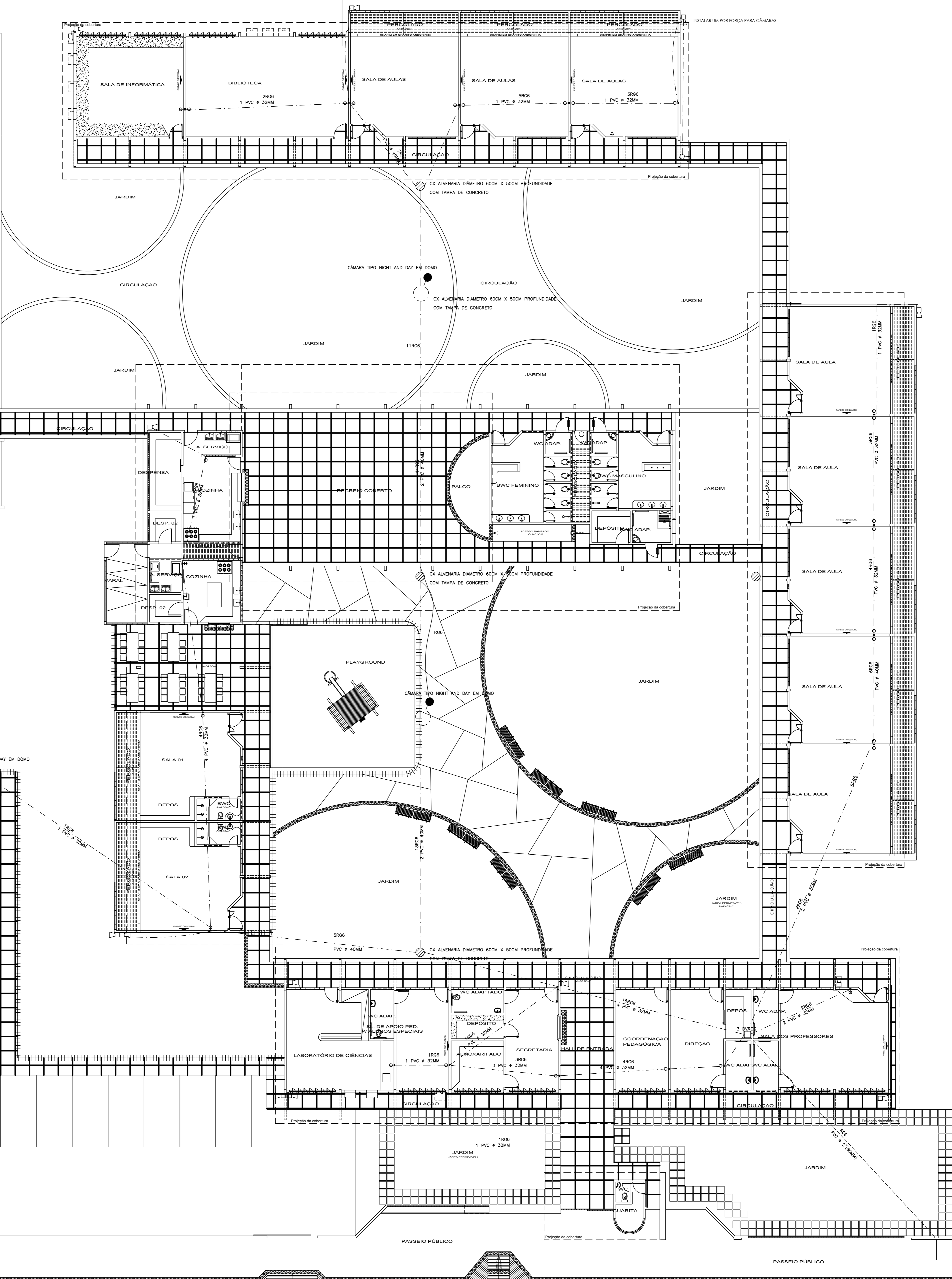
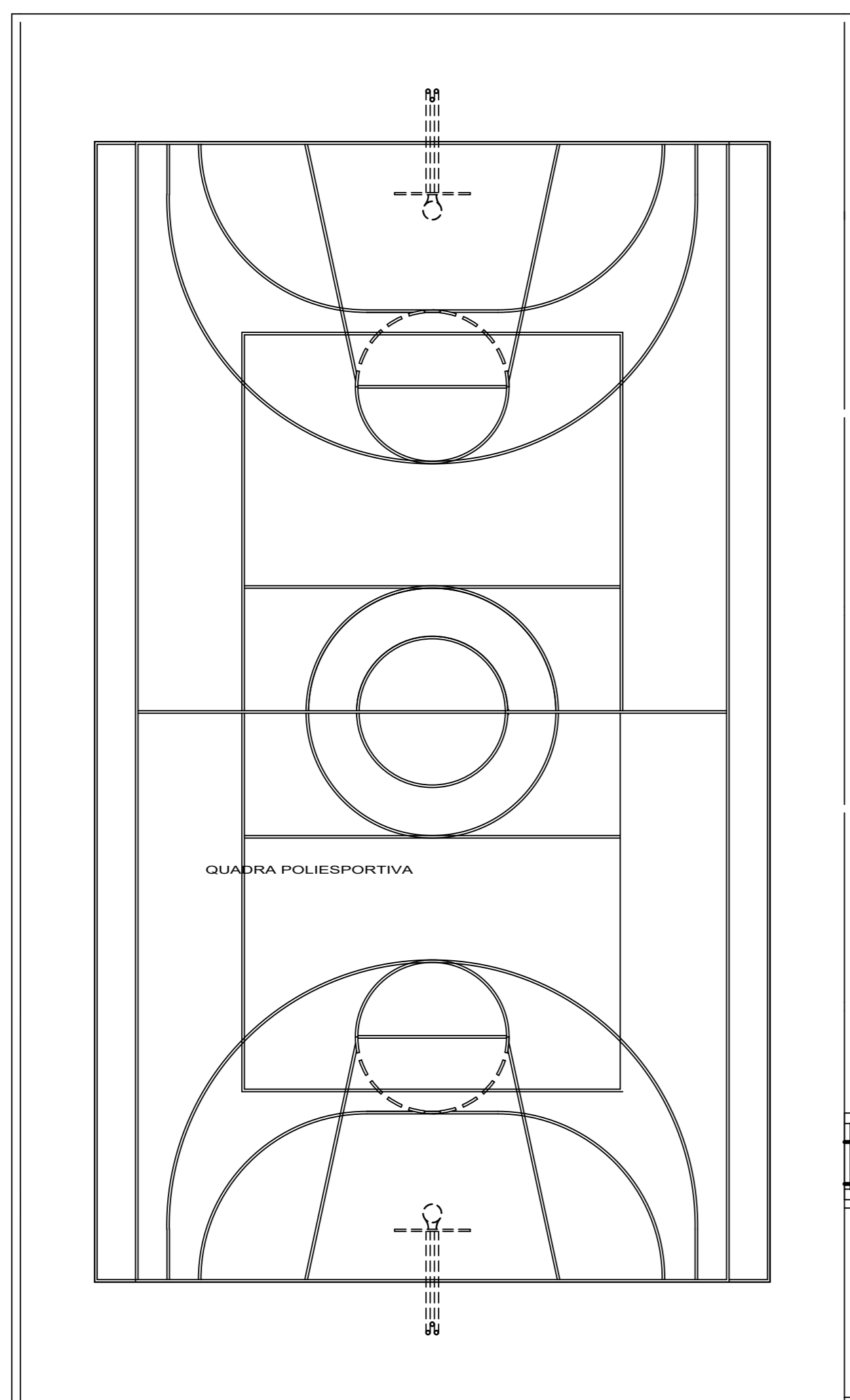

LEGENDA TOMADAS	
	Ponto para Câmera a 2,30m do piso
	Estrutura de PVC Igla classe A, embutido no tampo
	Estrutura de PVC Igla classe A, embutido no piso
	Ponto para TV

ASSINATURA: **ALEX SAMIRO PRIMO SALVIANO**
ENGENHEIRO CIVIL
CREA Nº 21049796-6

ESQUEMA TÉCNICO: **CRUI CREA - FUNÇÃO**
JOSÉ LIMA CRUI Nº 114827 - ARQUITETO E URBANISTA
VANESSA RAYANE CRUI Nº 21049796-6 - ENGENHEIRA CIVIL



SEMPRE - SECRETARIA MUNICIPAL DE INFRAESTRUTURA
RUA MARIA DO CARMO BRITO, S/N - SANGUÁ - TEL. - (55) 361.3278.3271 | CNPJ 16.0179.620/0001-35

PROJETO: **ESCOLA MUNICIPAL PARA O LOTEAMENTO PADRE JOÃO MARIA**
ENFEREÇO: **REASSENTAMENTO DAS COMUNIDADES PADRE JOÃO MARIA E AS DEZ - S. G. A./RN**
TÍTULO: **PROJETO ELÉTRICO**

DATA: 28/05/2019 | ESCALA: INDICADA | PROJETO: PROJETO BÁSICO | COORDENADOR TÉCNICO: VANESSA RAYANE
RESPONSÁVEL TÉCNICO: VANESSA RAYANE | DESIGNO: ATYLANE / RAYANE

ÁREA: **05/07**

DATA: 28/05/2019 | ESCALA: INDICADA | PROJETO: PROJETO BÁSICO | COORDENADOR TÉCNICO: VANESSA RAYANE
RESPONSÁVEL TÉCNICO: VANESSA RAYANE | DESIGNO: ATYLANE / RAYANE

Autorizado por: **ALEX SAMIRO PRIMO SALVIANO**
 Para verificar a validade das assinaturas, acesse <https://mapamunicipal.tlsc.com.br/validacao/280519/PROJETO-BASICO-05-07>

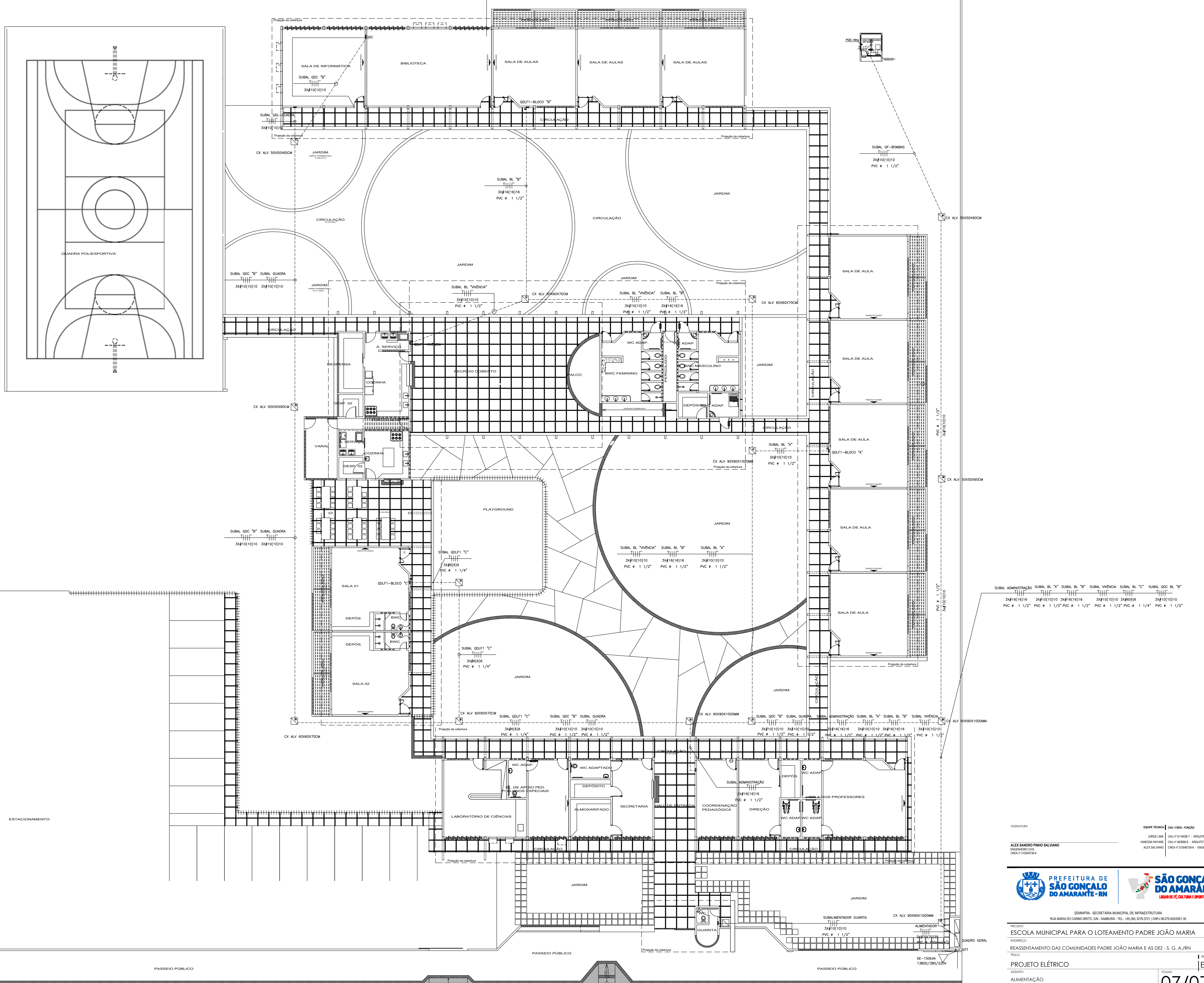

PLANTA BAIXA - PLANO GERAL
ESC.: 1/125

SUBAL ADMINISTRAÇÃO SUBAL BL "A" SUBAL BL "B" SUBAL VIVÊNCIA SUBAL BL "C" SUBAL GDC BL "B"
 3x816(16)16 3x816(10)10 3x816(16)16 3x816(10)10 3x816(0)6 3x816(10)10
 PVC # 1 1/2" PVC # 1 1/2" PVC # 1 1/2" PVC # 1 1/2" PVC # 1 1/4" PVC # 1 1/2"

ASSINATURA: ALEX SAMIRO PRIMO SALIVANO
 ENGENHEIRO CIVIL
 CREA Nº 2104938-6

GRUPO TÉCNICO: CRIE CREA - FUNÇÃO
 JORGE LIMA CRIE Nº 114827 - ARQUITETO E URBANISTA
 VANESSA KAYANE CRIE Nº 204888 - ARQUITETA E URBANISTA
 ALEX SALIVANO CREA Nº 2104938-6 - ENGENHEIRO CIVIL



SEMPRE - SECRETARIA MUNICIPAL DE INFRAESTRUTURA
 RUA MARIA DO CARMO BRITO, S/N - SANGUARI - TEL. (51) 361.3878/3211 (CNPJ: 08.079.602/0001-35)

PROJETO: ESCOLA MUNICIPAL PARA O LOTEAMENTO PADRE JOÃO MARIA
 ENDEREÇO: REASSENTAMENTO DAS COMUNIDADES PADRE JOÃO MARIA E AS DEZ - S. G. A./RN
 TÍTULO: PROJETO ELÉTRICO

ASSINADO: ALIMENTAÇÃO

DATA: 28/05/2019 ESCALA: INDICADA PROJETO: PROJETO BÁSICO CÓDIGO TÉCNICO: ESCOLA - RUP-01
 RESPONSÁVEL TÉCNICO: VANESSA BAYANE DESENHO: ATYLANE / BAYANE

É PROIBIDO, SEM A PERMISSÃO DO AUTOR, A REPRODUÇÃO TOTAL OU PARCIAL DESTA OBRA SEM A PRÉVIA AUTORIZAÇÃO DO AUTOR.

07/07

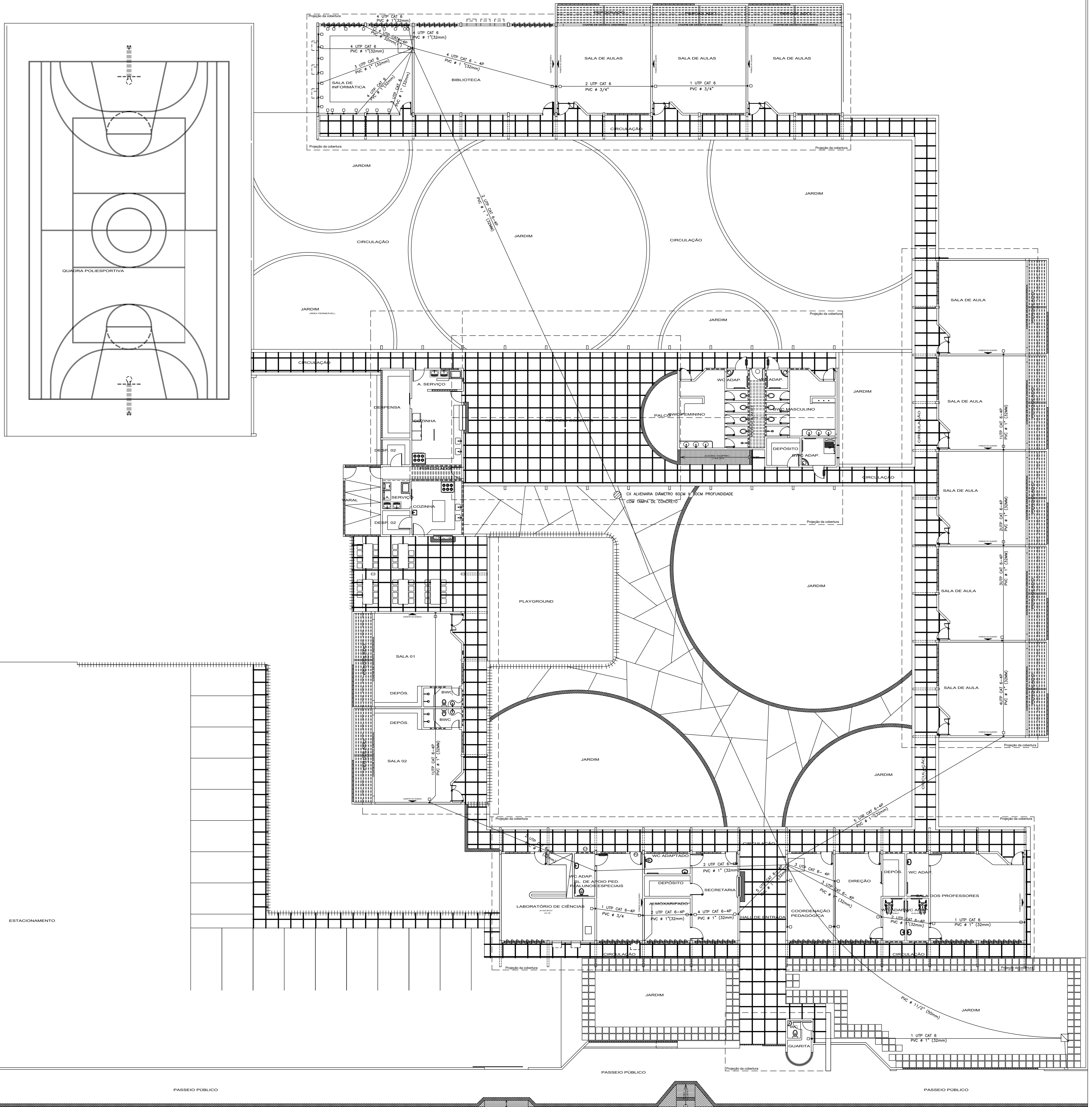

LEGENDA TOMADAS	
	TOMADA RJ 45 CAT 6 INSTALADA NA PAREDE EMBUTIDA A 0,30M DO PISO OU SOBRE BANCADA
	Eletroduto de PVC rígido classe A, embutido na laje ou parede
	Eletroduto de PVC rígido classe A, embutido no piso

ASSINATURA: ALEX SANDRO PRIMO SALIVANO
 CREA Nº 21049296-6

RESP. TÉCNICA: VANESSA RAYANE
 CREA Nº 21049296-6

ÁREA FUNÇÃO
 PROJETO: JORGE LIMA - CREA Nº 116827-7 - ARQUITETO E URBANISTA
 ESCALA: VANESSA RAYANE - CREA Nº 18888-8 - ARQUITETA E URBANISTA
 DESSENHO: ALEX SALIVANO - CREA Nº 21049296-6 - ENGENHEIRO CIVIL



PROJETO: ESCOLA MUNICIPAL PARA O LOTEAMENTO PADRE JOÃO MARIA

ENCOMENDADO: REASSENTAMENTO DAS COMUNIDADES PADRE JOÃO MARIA E AS DEZ - S. G. A./RN

TÍTULO: PROJETO ELÉTRICO

ASSINATURA: ALEX SANDRO PRIMO SALIVANO

DATA: 28/05/2019

ESCALA: INDICADA

PROJETO: PROJETO BÁSICO

CODIGO SIMBOLO ESCOLA: 001

RESPONSÁVEL TÉCNICO: VANESSA RAYANE

DESSENHO: ATYLANE / RAYANE

ÁREA: ELE

DATA: 06/07

TÍTULO: PROJETO BÁSICO

TERMO DE REFERÊNCIA

1. OBJETO

O presente termo de referência tem por objeto a contratação de empresa de engenharia para **CONSTRUÇÃO DE UMA ESCOLA MUNICIPAL DE ENSINO INFANTIL E CRECHE E UM EQUIPAMENTO COMUNITÁRIO AMBOS NO LOTEAMENTO PADRE JOAO MARIA - SÃO GONÇALO DO AMARANTE/RN**, cujos serviços estão descritos na planilha orçamentária em anexo.

O projeto de **CONSTRUÇÃO** contempla uma área construída de 958,38m² (Novecentos e cinquenta e oito vírgula trinta e oito metros quadrados).

A obra será executada com recursos oriundos de OGM (orçamento geral do Município) e OGU (orçamento geral da união).

2. JUSTIFICATIVA

A **CONSTRUÇÃO DE UMA ESCOLA MUNICIPAL DE ENSINO INFANTIL – DENOMINADA PRIMEIRO DE MAIO EM JARDIM LOLA** se faz necessária devido ao aumento da demanda de alunos no bairro. Portanto a construção de uma nova escola de ensino infantil, garantirá acomodação adequada conforme as normas padronizadas para os alunos, professores e equipe de apoio a serem ofertados a população, assim como melhoria e implementação.

Acessibilidade é um atributo essencial do ambiente que garante a melhoria da qualidade de vida das pessoas. Deve estar presente nos espaços, no meio físico, no transporte, na comunicação, inclusive nos sistemas e tecnologias da informação e comunicação, como também nos serviços e instalações abertos ao público ou de uso público, tanto na zona urbana como na rural.

3. QUANTITATIVO / ESPECIFICAÇÕES TÉCNICAS / VALORES REFERENCIAIS DE MERCADO

Deverá ser elaborado orçamento discriminado da obra e das alternativas de soluções propostas contendo quantidades, preços unitários e totais, utilizando-se a tabela de preços do SINAPI 02 / 2022 sem Desoneração, SEINFRA – 027, CAERN 11/2021 e ORSE 02/2022 bem como eventuais composições necessárias, que, quando for o caso, deverão ser expressamente indicadas.

4. LOCAIS DE REALIZAÇÃO DOS SERVIÇOS

O local de realização dos serviços de pavimentação será na RUA JOÃO EVANGELISTA, S/N - JARDIM LOLA - Município de São Gonçalo do Amarante/RN.

5. ESTRATÉGIA DE FORNECIMENTO, PRAZO DE ENTREGA OU PRAZO DE EXECUÇÃO.

O prazo de execução da obra será de 365 dias, adicionados a este prazo a empresa ganhadora do certame tem até 30 dias para início efetivo da obra e após conclusão dos serviços, até 60 dias para a finalização do prazo contratual, diante disto **é pois sugerida uma vigência do contrato de 455 (Quatrocentos e cinquenta e cinco) dias**, a contar da data da assinatura do Contrato, podendo ser prorrogável, conforme interesse da Administração e atendendo ao disposto no art. 57 da Lei no 8.666/93, por iguais e sucessivos períodos até sessenta meses.

6. ACOMPANHAMENTO DA EXECUÇÃO DO SERVIÇO

O responsável pela fiscalização das obras que será denominado Representante da Administração (sendo ele um Engenheiro Civil ou Técnico em Edificações desta Secretaria), bem como seu substituto, anotarão em registro próprio as ocorrências relacionadas com a prestação dos serviços, determinando o que for necessário



à regularização das faltas ou defeitos observados para o acompanhamento e a fiscalização do contrato, serão designados após licitação das obras.

A empresa deverá apresentar o diário da obra no padrão da secretaria de infraestrutura.

7. CRITÉRIOS DE ACEITABILIDADE

O recebimento provisório e o recebimento definitivo das referidas obras de pavimentação, serão efetivados após o prazo de finalização das obras, sendo realizados pelo (s) fiscal (is) designado (s) e o recebimento definitivo, no prazo de até 90 (noventa) dias a contar do recebimento provisório, com o teste a fim de verificar se o mesmo está funcionando corretamente.

8. CRITÉRIOS PARA ELABORAÇÃO DO CONTRATO.

- **Regime preços da Empreitada: Preço Unitário.**

- **Dotação Orçamentária:**

Unidade Orçamentária: 05 – FUNDO DE MANUTENÇÃO E DESENVOLVIMENTO DA EDUCAÇÃO BÁSICA.

Programa de Trabalho: 2950 – CONSTRUÇÃO, AMPLIAÇÃO E REFORMA DE TODAS AS MODALIDADES DE ENSINO.

Natureza da Despesa: 44.90.51 – Obras e Instalação.

Fonte de Recursos : 11130000 – Transferências do FUNDEB – Imposto 30%.

9. DA VERACIDADE DOS ORÇAMENTOS

Venho firmar que os orçamentos enviados juntamente a este Termo de Referência, foram por mim realizados e são verdadeiros, conforme rubrica/assinatura em cada um deles.

Ass.:

Alex Sandro Pinho Salviano
Eng. Civil - CREA 210540736-6
Responsável pela elaboração dos orçamentos - Servidor SEMINFRA Matrícula 011670

São Gonçalo do Amarante/RN, 13 de abril de 2022.

Márcio José Almeida Barbosa
Secretário Municipal de Infraestrutura



ESPECIFICAÇÕES TÉCNICAS DE CONSTRUÇÃO

PROJETO BÁSICO

OBRA: CONSTRUÇÃO DE UM EQUIPAMENTO COMUNITÁRIO NO LOTEAMENTO PADRE JOÃO MARIA.

MEMORIAL DESCRITIVO

1 – CARACTERÍSTICAS

1.1 - Obra: Construção de um Equipamento comunitário – no Loteamento Padre João Maria.

1.2 - Localização: Loteamento Padre João Maria - SÃO GONÇALO DO AMARANTE/RN.

1.3 - Prazo de Execução: 3 (Três) meses.

2 – RECOMENDAÇÕES GERAIS

2.1 - É imprescindível, que o início se dê com a presença de um Técnico, o qual levantou as necessidades do prédio. A Secretaria Municipal de Infraestrutura, não se responsabilizará por serviços executados e não previstos em planilha orçamentária, e que teve sua execução por iniciativa do construtor ou qualquer outro.

2.2 - A todo e qualquer material que esteja devidamente especificado por este memorial e planilha de orçamento, só deverá ser aplicado na obra com a anuência da Secretaria, com pena de o mesmo ter de ser substituído.

2.3 - Todo material a ser empregado na obra deverá estar de acordo com a Planilha Orçamentária Básica, e seguir os padrões normativos brasileiros.

2.4 - Reserva-se aos Engenheiros e Arquitetos da Secretaria Municipal de Infraestrutura, que a projetaram, orçaram e que acompanharão a obra, o direito de decisão de alterações ou acréscimos de serviço, referentes aos que estão listados na planilha de quantitativos.

2.5 - Possíveis dúvidas existentes no desenrolar dos serviços, devem ser esclarecidas junto à fiscalização, que poderá ser inclusive convocada a estar presente no local da obra, ou de outro modo, se aguardar a visita programada pela Secretaria Municipal de Infraestrutura.

2.6 - O construtor se obriga a refazer qualquer serviço não aceito pela fiscalização, inclusive aqueles que dependem em sua execução de outro que o sobrepõe, em qualquer tempo que se faça necessário.

2.7 - As LICITANTES deverão fazer, obrigatoriamente um reconhecimento no local da obra antes da apresentação das propostas a fim de tomar conhecimento da situação atual das instalações, da extensão e de suas complexidades para os serviços a serem executados, das dificuldades que poderão surgir no decorrer da obra, bem como se cientificarem de todos os detalhes construtivos necessários a sua perfeita execução, sendo pois, a apresentação desta declaração **INDISPENSÁVEL PARA A HOMOLOGAÇÃO DA MESMA NO CERTAME.**

2.8 - Os aspectos que as LICITANTES julgarem duvidosos, dando margem à dupla interpretação, ou omissos nestas Especificações, deverão ser apresentados à COMISSÃO

PERMANENTE DE LICITAÇÕES (CPL), através de e-mails ou outros meios eletrônicos, ou protocolados fisicamente através de ofício, e elucidados antes da Licitação da obra. Após esta fase, qualquer dúvida poderá ser interpretada apenas pela CPL, não cabendo qualquer recurso ou reclamação, mesmo que isso venha a acarretar acréscimo de serviços não previstos no orçamento apresentado por ocasião da Licitação. A proposta deverá ser acompanhada, obrigatoriamente, de orçamento descritivo, conforme modelo anexo, que contenha todos os serviços e seus respectivos valores unitários e totais de material, equipamentos e mão-de-obra.

3 – SERVIÇOS PRELIMINARES

3.1 - A obra deverá ser regularizada perante o CREA/RN, IDEMA, BOMBEIROS etc., e de acordo com as exigências da Secretaria Municipal de Meio Ambiente.

3.2 - A obra deverá ser regularizada perante o CREA/RN com a elaboração da ART de execução pelo mesmo profissional o qual fora indicado na etapa da licitação e habilitado pela CPL (comissão permanente de licitação da prefeitura) e de acordo com as exigências da Secretaria Municipal de Infraestrutura.

3.3 - O canteiro de obras deverá dispor de banheiros com vestiário e chuveiros para funcionários do setor de produção e da administração, e dispor de sala para fiscalização com birô, cadeira e ventilador, bem como bebedouros, local adequado e higienizado para refeições, capacetes para visitantes/fiscalização.

3.4 - Será executada, quando necessária, locação corrida ao longo do perímetro das ruas, realizado por profissionais em topografia, devidamente cadastrado no CREA/RN.

3.5 - Haverá obrigatoriamente a identificação da obra através de placas de obra em aço galvanizado, nas dimensões 3,00m de largura x 2,00m de altura medindo 6,00 m², seguindo o padrão exigido pelo convênio, e assentadas por bairro, conforme planilha orçamentária.

3.6 - Segundo a Legislação Federal nº 5.194/66, Art. 16, que obriga a instalação de placas em obras públicas e privadas. O Crea-RN recomenda placas com dimensões de 1m largura x 0,50 m de altura, sendo esta independente da placa principal e ficando as despesas com a confecção da mesma a cargo da CONTRATADA.

3.7 - As presentes especificações técnicas visam a estabelecer as condições gerais para a citada obra de construção ou reforma, em São Gonçalo do Amarante.

3.8 - A referida obra deverá ser executada de acordo com as Especificações Técnicas e Normas de Execução de Serviços determinadas pela ABNT. As modificações que possa haver no decorrer da obra serão acertadas e discutidas com a FISCALIZAÇÃO e pequenos serviços não relacionados nestas especificações, mas que o bom senso e a boa técnica recomendam sua execução deverão ser realizados.

3.9 - Estas especificações técnicas farão parte integrante do CONTRATO, independente de transcrição, devendo a CONTRATADA, no ato da assinatura do CONTRATO, rubricar todas as páginas de um exemplar destas especificações técnicas, como prova do seu assentimento com o que nelas está contido.

4 - TRABALHOS EM TERRA.

4.1 - Escavação de valas de fundação poderá ser executada mecanicamente, e obedecerá ao projeto de fundações, e até a profundidade que se encontrar terreno resistente e sem vestígio de material orgânico, e com taxa de resistência do solo igual ou superior à prevista no projeto de estruturas.

4.2 - No caso de após as escavações alcançarem a cota prevista em projeto, e o solo não apresentar a resistência característica a compressão exigida, a CONTRATADA deve, junto com a



equipe técnica e fiscalização da secretaria de infraestrutura, encontrar soluções alternativas, como redimensionamento dos elementos de fundação, melhoramento de solo ou adoção de estacas.

4.3 - Quando for previsto em projeto aterros ou cortes no terreno, os mesmos deverão ser mecanizados, bem como a compactação, seguindo as normas de execução do DNIT e da ABNT.

4.4 - Quais quer elementos de fundação que forem executados em local com aterro, devem ser assentados em solo natural, ou seja, não podem nascer em aterros, com esta diferença de nível analisadas pela equipe de engenharia da secretaria de infraestrutura, para que sejam executados reforços nos elementos estruturais caso necessário.

4.5 - O aterro com empréstimo em ambientes internos deverá ter apiloamento mecânico com placa vibratória (sapinho) em camadas de 20 cm, com umidade ideal para uma boa compactação, este deverá ser isento de restos de elementos orgânicos e argila.

4.6 - A regularização do terreno deverá ser feita com maquinário adequado, de forma a atingir o platô ideal para o terreno, de forma a se ter uma perfeita planicidade e estabilidade do solo, com o acompanhamento de uma equipe de topografia, para garantir que os níveis e cotas previstos em projeto sejam respeitados.

4.7 - O reaterro dos elementos de fundação deve ser executado com a limpeza, seleção e eliminação de contaminantes como rochas, lixo, entulho ou elementos orgânicos como galhos, arbustos, compactados de forma manual em camadas de 20cm, de forma a não sobrecarregar a fundação.

5 – ESTRUTURAS CONCRETO ARMADO (INFRAESTRUTURA)

5.1 - Serão executadas de acordo com projeto de estruturas, as alvenarias de pedra marroada granítica com no mínimo 30%, serão arrumadas e assentadas em argamassa de cimento e areia no traço 1:3 ou de acordo com a planilha orçamentária, nas dimensões mínimas 0,40 x 0,40 m, para receber cintas inferiores, paredes de alvenarias e baldrames.

5.2 - Para muros de contorno, que não tenham cargas verticais aplicados, ou horizontais como empuxos de terra, a fundação poderá ter as dimensões de 0,30m x 0,30m, estando este a critério da FISCALIZAÇÃO e da equipe de engenharia da secretaria.

5.3 - Baldrames com altura maior que 1,00m (um metro), deverá ser executados reforços com cintas e pilaretes em concreto armado com resistência igual ao da estrutura, com dimensões, posições e armaduras a serem dimensionadas pela equipe de engenheiros da secretaria de infraestrutura.

5.4 - Baldrames com alturas superiores a 1,00m (um metro) no limite de 2m (dois metros), poderão ser substituídos muro de arrimo com alvenaria de pedra com largura de 0,50m, com a expressa autorização da FISCALIZAÇÃO e observância dos limites da planilha orçamentária.

5.5 - Os concretos para blocos de fundação, sapatas, pilaretes e cintas de fundação deverão obedecer os respectivos projetos estruturais, e suas respectivas resistência características de projeto (fck) ou no mínimo 20Mpa (Vinte Mega pascal), os mesmos deverão ter controle tecnológico com apresentação de laudo, sob pena de terem serviços rejeitados total ou em parte pela FISCALIZAÇÃO, e deverão ser traçados em betoneira ou usinados.

5.6 – Todos os elementos estruturais em concreto armado em contato direto ou indireto como o solo, devem ter o cobrimento da armadura mínima 5cm (cinco centímetros).

6 – ESTRUTURAS EM CONCRETO ARMADO (SUPERESTRUTURA)

6.1 - As fôrmas deverão ser em madeira compensada (madeirite) de no mínimo 12mm de espessura, seguindo as dimensões dos elementos estruturais previstos no projeto estruturas, estanques, apoiadas e escoradas de forma que mantenham suas dimensões e alinhamento após a aplicação do concreto e retirada das escoras.



6.2 - Para elementos estruturas de maior dimensão como vigas-paredes, pilares em formato “L”, “T”, pilares-parede ou outras peças com uma dimensão duas vezes maior que a outra, a CONTRATADA deverá junto com o corpo técnico de engenharia apresentar projeto de cimbramento, onde todos os elementos das fôrmas sejam dimensionados com as normas da ABNT, garantindo com isso a perfeita execução dos elementos estruturas, mantendo suas formas, acabamento, integridade e dimensões, bem como garantindo a segurança na execução, tanto na montagem ou desmontagem das mesmas.

6.3 - Pilares, vigas e lajes em concreto armado terão dimensões definidas no projeto estrutural. O concreto será executado de modo que tenha um cobrimento mínimo especificado, e resistência característica igual ou superior a 25Mpa (Vinte e cinco Mega pascal) e especificado no projeto, com traço definido por especialista em controle tecnológico em consenso com o corpo técnico de engenharia da secretaria de infraestrutura.

6.4 - Para que haja e adequada interação entre os elementos estruturais a concretagem não deve ter interrupções, salvo quando prevista em projeto tais como juntas de dilatação ou construtivas.

6.5 - Os pilares devem ser concretados de forma que a altura de lançamento não cause segregação do concreto (separação dos agregados ao cimento), ou falhas (bicheiras), altura esta que de acordo com a literatura técnica não deve passar de 2m(dois metros), sendo pois, nas mesmas previstas alçapões para o lançamento.

6.6 - Para que haja e adequada interação entre os elementos estruturais e evitar futuras patologias, as vigas e lajes devem ser concretadas juntas, seguindo as orientações do item anterior.

6.7 - Quando por excepcionalidade houver a necessidade de interrupção da concretagem, seja por problemas no fornecimento de concreto, problemas em formas ou outro contratempo, deve-se manter juntas em 45°, no caso das vigas as emendas devem se localizar o mais próximo possível do apoio, para que os efeitos dos momentos fletores sejam minimizados.

6.8 - Para a continuação da concretagem mencionada no item anterior, deve-se atentar para os seguintes aspectos:

- Manter a limpeza dos elementos, evitando contaminantes.
- Se o lapso for menor que 12 horas, escarificar a superfície deixada em 45° com uma escova de aço.
- Se for maior que 12 horas, deverá ser usado um aditivo de resina sintética para melhoria da aderência (Bianco).

6.9 - Para a retirada do cimbramento (escoras), deve-se sempre garantir a distribuição dos esforços previstos no cálculo estrutural, seguindo a ordem da retirada em consonância com o projeto estrutural, com isso evitando danos às peças estruturais, as quais, por limitação de tempo, ainda não estão com sua resistência final adquirida.

6.10 - Os prazos para a retirada das escoras para cada elemento estrutural, definida na NBR-6118 devem ser observadas, sendo, pois, quaisquer mudanças acertadas com a FISCALIZAÇÃO e o corpo técnico de engenharia da secretaria.

6.11 - A necessidade da execução de furos em vigas ou lajes devem ser rigorosamente seguidas a NBR-6118, e obrigatoriamente informadas a FISCALIZAÇÃO e a equipe técnica de engenharia da secretaria.

6.12 - É **vetada** qualquer mudança nas dimensões dos elementos estruturais sem a expressa autorização do **projetista da estrutura**, bem como qualquer alteração na disposição da armadura, ou quantidade de aço, ajustes de localização ou qualquer outro tipo de mudança que possa comprometer a integridade, disposição dos esforços ou a funcionalidade para a referida peça.

7 – ALVENARIAS DE ELEVAÇÃO, VEDAÇÃO E ELEMENTOS VAZADOS.



7.1 - Será executada alvenaria de embasamento (baldrame) com tijolo cerâmico de oito furos na horizontal, sobre o qual se elevarão as alvenarias divisórias alinhadas e a prumo, com espessura de 0,19 m, assentados com argamassa de cimento e areia, no traço 1:4, onde a espessura da argamassa não deverá ultrapassar 1,0 cm.

7.2 - Em cima da alvenaria de embasamento (baldrame) será executada uma cinta em concreto armado com dimensões de 0,19m x 0,15m, com armadura mínima de aço CA-50 4Φ6.3mm corridos com estribos com aço CA-60 5.0, a fim de distribuir igualmente os esforços da parede.

7.3 - As alvenarias serão em tijolo cerâmico de oito furos na horizontal, devidamente alinhados e a prumo, com espessura 0,09m (1/2 vez) ou 0,19m (1 vez), assentados com argamassa de cimento, cal hidratado ou aditivo plastificante e areia lavada e peneirada e no traço 1:2:8, onde a espessura da argamassa (juntas) não deve ultrapassar 1,0 cm.

7.4 - Deve-se seguir a perfeita ortogonalidade entre as paredes, para uma perfeita paginação do piso, salvo quando requerido no projeto arquitetônico.

7.5 - A execução de vergas e contra-vergas, pré-moldadas ou moldadas *in loco*, devem estar perfeitamente alinhadas a alvenaria, onde o comprimento de ancoragem da mesma na alvenaria deve ser de 1/5 do vão ou 20cm, o que for maior.

7.6 - É obrigatória a execução de contra-vergas em concreto armado, pré-moldadas ou moldadas *in loco*, em todas as janelas ou aberturas em alvenarias com a presença de peitoril.

7.7 - Está vedada a execução de alvenarias com a presença de juntas a prumo, devendo estas, quando identificadas pela FISCALIZAÇÃO, ser demolidas, total ou parcialmente.

7.8 - A execução de rasgos nas alvenarias deve seguir obrigatoriamente os projetos de instalações, estando vetada qualquer abertura horizontal que ultrapasse 50% da espessura da parede e 60cm de comprimento.

7.9 - Quando da necessidade de abertura de rasgos na alvenaria que ultrapassem os limites informados no item anterior, por exemplo instalação de quadro de medição, distribuição, tubulação de esgoto etc., deve-se executar um reforço com vergas e contra-vergas, com a expressa autorização da FISCALIZAÇÃO.

7.10 - Para estruturas com lajes e vigas, as alvenarias devem obrigatoriamente serem elevadas até uma altura inferior a viga, ou seja, não se deve usar a alvenaria como fundo da viga. Nesses casos após a retirada das escoras e formas das vigas, executará o acunhamento com tijolos brancos, ou espuma expansiva, de forma que a alvenaria fique completamente travada na estrutura.

7.11 - Os elementos de vedação vazados (COBOGO), serão em concreto ou cerâmicos de acordo com as especificações do projeto arquitetônico, nas dimensões de 20cm ou 40cm, assentados com argamassa de cimento de areia 1:4, com juntas de no máximo 1cm.

7.12 - Quaisquer mudanças de locação de alvenarias ou elementos estruturais devem **obrigatoriamente** ser expressamente autorizados pelo **corpo técnico de arquitetura e engenharia** desta secretaria, sob pena de demolição completa ou parcial dos elementos executados fora das definições dos projetos.

7.13 - O alinhamento das alvenarias deve necessariamente seguir os elementos estruturais (vigas e pilares), devendo sempre minimizar a não linearidade nos revestimentos (bonecas ou capiaços). Quaisquer dúvidas na localização das alvenarias devem ser informadas a FISCALIZAÇÃO para que sejam esclarecidas pelo corpo técnico de arquitetos da secretaria de infraestrutura.

8 – REVESTIMENTOS E IMPERMEABILIZAÇÕES.

8.1 – EM PAREDES.



8.1.1 - Todas as paredes que tenham contato com o solo devem ser impermeabilizadas com duas demãos de pintura com emulsão asfáltica, as quais devem ser executadas desde o encontro da alvenaria de embasamento com a alvenaria de pedra, passando pela cinta, pelos lados interno e externo.

8.1.2 - Chapisco em cimento e areia grossa, no traço 1:3 espessura de 5mm, para ambientes externos o chapisco deverá ser com aditivo impermeabilizante.

8.1.3 - Reboco ou massa única serão executados em argamassa mista, 1:2:8, de cimento, cal hidratado ou aditivo plastificante e areia lavada, e só poderão ser executados sobre substratos chapiscados.

8.1.4 - Para ambientes com presença de revestimento cerâmico será usado emboço sobre chapisco na espessura de 2cm, apenas sarrafeado sem ser desempolado, com o intuito de criar um substrato áspero que melhora a aderência da argamassa de assentamento do revestimento cerâmico.

8.1.5 - Para revestimentos em gesso, é essencial atentar para o tempo para o início de pega, que para o gesso pode variar de 4 a 10 minutos dependendo da espessura do revestimento, de acordo com a NBR 13207:1994.

8.1.6 - Fica vetado o uso do gesso após o início da pega, a qual pode ser retardada com a mistura de aditivo retardante.

8.1.7 - O revestimento cerâmico em paredes deverá ter suas dimensões múltiplas às do piso, para que na paginação haja compatibilização.

8.1.8 - Para o assentamento dos revestimentos cerâmicos será usada argamassa colante tipo AC-I ou AC-II para ambientes internos e não sujeitos a intemperes.

8.1.9 - Para ambientes externos, ou internos sujeitos a intemperes como corredores, pátios, refeitórios etc. deverá ser usada a argamassa colante tipo AC-III.

8.2 – EM TETOS.

8.2.1 - A execução de revestimentos em tetos, devem usar as mesmas especificações do item 8.1, com acréscimo dos itens abaixo.

8.2.2 - Para o uso de andaimes, escadas, pranchas etc. os profissionais devem usar o equipamento de segurança adequado, por exemplo cinto de segurança, conforme as normas da ABNT.

8.2.3 - O uso de EPI de proteção dos olhos será indispensável para revestimentos em teto.

8.3 – EM PISOS.

8.3.1 - O contrapiso será em concreto simples, com resistência de no mínimo 20Mpa (vinte mega pascal) e executado sobre aterro compactado, e terá espessura mínima de 5cm, definida na planilha orçamentária ou no projeto estrutural.

8.3.2 - No caso de ambientes onde haja o tráfego de veículos, deve-se prever a espessura do contrapiso em projeto estrutural.

8.3.3 - Para garagens, acessos ou áreas de embarque e desembarque de veículos leves, a espessura do contrapiso deverá ser de 10cm, com a presença de uma malha em aço CA-60 de 4,2mm espaçada a cada 15cm.

8.3.4 - Para contrapisos com vão maior que 5m (cinco metros) será necessário a presença da malha de aço mencionada no item 8.3.3 e uma espessura de 8cm (oito centímetros).

8.3.5 - Antes da execução do contrapiso deve-se verificar a presença de contaminantes, a adequada compactação do aterro, e no caso da existência de armadura o uso de espaçadores para evitar o contato direto com o solo.



8.3.6 - Se for verificado a presença de umidade no aterro, deve-se obrigatoriamente a instalação de lona plástica preta, a fim de evitar infiltrações no piso.

8.3.7 - A lona plástica preta deve estar presente em contrapisos que necessitem a compactação com vibradores, para que, quando do uso deles, não haja contaminação do concreto com o aterro, causando pontos fracos no piso.

8.3.8 - Para calçadas, deve-se prever juntas de dilatação com espaçamento de 2m (dois metros) e o uso de régua de PVC.

8.3.9 - Para calçadas com acabamento rústico, o concreto deve ser sarrafeado e desempolado, com inclinação de 0,5% para melhor escoamento de águas pluviais.

8.3.10 - Ladrilhos cerâmicos deverão atender as normas brasileiras, aos graus de dureza estabelecidos para as atividades em questão (PEI-5), e deverão ser assentados conforme técnicas da ABNT, e terão dimensões mínimas de 45 cm em seu maior lado.

9 – PAINEIS, DIVISÓRIAS E BANCADAS

9.1 - As divisórias deverão ser em madeira compensada de primeira qualidade, na cor natural ou pintadas com esmalte sintético de acordo com as exigências e definições do projeto arquitetônico.

9.2 - Ferragens, tais como dobradiças e fechaduras, devem ser de padrão médio ou superior, fixadas de forma adequada com rebites ou parafusos, de forma que haja perfeita interação entre os elementos.

9.3 - As bancadas em granito deverão ser executadas nas dimensões de projeto, polidas em uma face, com o furo da cuba, quando necessário, seguindo as recomendações da planta de detalhamento dos ambientes.

9.4 - Divisórias em compensado deverão ser do tipo naval, resistente a água, nas dimensões informadas pelo projeto arquitetônico e planilha orçamentária, com portas e acessórios compatíveis e na mesma cor.

9.5 - Divisórias em granito deverão ser polidas nas duas faces e na aresta imediatamente superior, unidas entre si com argamassa colante específica e com porta de vidro ou compensado naval com ferragens adequadas ao tipo de material, fixadas na parede com argamassa de cimento e areia.

9.6 - As portas de vidro mencionadas no item acima deverão ser temperadas com 10m de espessura, jateadas ou com película do tipo jateada.

10 – Cobertura

10.1 - Será executada conforme projetos, arquitetônico e de estrutura de madeira, e seguindo os padrões regidos pelas Normas Técnicas brasileiras.

10.2 - Telhas em fibrocimento devem ser livres de amianto, conforme define legislações ambientais, fixadas de forma firme a movimentações provocadas pelo vento e estanques a infiltrações.

10.3 - As telhas metálicas devem seguir a espessura e tipo de acordo com o projeto arquitetônico e planilha orçamentária.

10.4 - Quando da escolha entre telhas metálicas, a telha de alumínio de 7mm de espessura deve ser considerada como parâmetro mínimo, sendo esta, de melhor qualidade e maior durabilidade.

10.5 - Como para o dimensionamento das coberturas exige-se a previsão de cargas acidentais, a capacidade portante das telhas a uma pessoa andando ou estacionada por pequeno intervalo tempo para manutenção, deve ser considerada no ato da escolha da telha.



10.6 - A inclinação dos telhados deve seguir as normas vigentes no país, sendo os limites de inclinação de 10% para telhas de fibrocimento ou metálicas e 25% para telhas cerâmicas tipo capa canal, como colonial ou francesa.

10.7 - A estrutura de madeira de suporte dos telhados deve ser de madeira serrada e aparelhada de primeira qualidade, sem nós ou imperfeições, seguindo as dimensões e disposição informada no projeto arquitetônico, executadas de forma que após a aplicação das cargas não haja movimentações ou deformações.

10.8 - No caso de tesouras em madeira, todas as dimensões das peças, qualidade da madeira e disposição deve seguir o projeto estrutural, elaborado por um profissional habilitado, com sua respectiva anotação de responsabilidade técnica (ART) junto ao CREA-RN.

10.9 - Nas tesouras, a ferragem utilizada não deve ser de reaproveitamento, os parafusos, pregos e estribos devem ser de primeira qualidade, sem imperfeições e livres que oxidação. Os furos em metal ou madeira devem ser executados de forma limpa e alinhados, seguindo o projeto de estrutura, e com os diâmetros estipulados no projeto.

10.10 - Nas tesouras, as ligações entre os elementos devem ser executadas de acordo com o projeto, seguindo as dimensões, profundidades de cavas, e disposição dos elementos, garantindo o alinhamento e ortogonalidade das peças.

10.11 - As telhas cerâmicas devem ser de primeira qualidade, assentadas de forma que não gerem vazamentos, perfeitamente ajustadas e alinhadas a estrutura de madeira.

10.12 - Cumeeiras para telhas cerâmicas devem ser rejuntadas com argamassa de cimento e areia com aditivo impermeabilizante de forma que garanta a estanqueidade e fixação.

10.13 - As extremidades dos telhados em telha cerâmica devem ter um acabamento em cimento e areia, beira e bica, de forma que evitem movimentação das telhas, e dando acabamento ao telhado.

10.14 - Os beirais dos telhados devem seguir as definições do projeto arquitetônico com o limite de 50cm, exceto os beirais executados com o prolongamento de linhas de madeira.

11 – Instalações Prediais

11.1 – Instalações Elétricas.

11.1.1 - Deverá ser solicitado a COSERN a ligação provisória da obra, onde a caixa dos medidores, postes e outros elementos serão os mesmos da ligação definitiva.

11.1.2 - Após o processo de ligação provisória, e no decorrer da obra, deverá ser solicitado a COSERN emissão de parecer de viabilidade para a ligação definitiva pela CONTRATANTE.

11.1.3 - Serviços em alta tensão (linha viva) deverão ser acompanhados por engenheiro eletricista, e executados por equipe técnica treinada e capacitada, com as ferramentas adequadas e seguindo todas as recomendações em segurança na NR 10, e demais normas da ABNT.

11.1.4 - Todos os fios e cabos devem estar de acordo com as normas brasileiras e suportar as correntes e tensão projetadas, onde na não observância deste item fato suficiente para a não aceitação formal por parte da Fiscalização, inclusive solicitando sua total ou parcial remoção e troca.

11.1.5 - Os disjuntores deverão seguir os estipulados no projeto elétrico, do tipo DIN, de qualidade comprovada e de acordo com a curva de ruptura.

11.1.6 - Segundo as normas da ABNT, será obrigatório da instalação de disjuntor diferencial residual (DR), com capacidade, corrente e sensibilidade compatível, em todos os quadros de distribuição da obra, de forma que todos os circuitos estejam protegidos.

11.1.7 - Elementos de proteção a descargas atmosféricas (SPDA), deverão estar presentes segundo as normas da ABNT.



11.1.8 - Tomadas de correntes diferentes ou tensões dever ser identificadas por cores ou indicações de textos.

11.1.9 - Todas as tomadas devem ser aterradas, com o fio na cor verde e com sistema de aterramento de acordo com o projeto.

11.1.10 - Os quadros de distribuição dever obrigatoriamente seguir as especificações do projeto elétrico e planilha orçamentária, quanto a capacidade de disjuntores e seu tipo, espaço interno suficiente para que a fiação fique organizada e espaçada de forma a prevenir aquecimentos e acidentes.

11.1.11 - A localização, disposição e caracterização do sistema de aterramento deve seguir o projeto elétrico, sendo as hastes de aterramento em cobre, com comprimento mínimo de 2,50m (dois metros e cinquenta centímetros), com os conectores devidamente ajustados e fiação.

11.1.12 - Para o aterramento todos os cabos em contato com o solo serão de cobre nu de acordo com o projeto.

11.1.13 - Todos os eletrodutos devem ser fabricados com matérias inertes e antichama, com os diâmetros definidos no projeto elétrico.

11.1.14 - Todas as lâmpadas e luminárias serão do tipo led, aterradas e posicionadas de acordo com o projeto luminotécnico e elétrico.

11.1.1 - Os interruptores deverão seguir a sequência e disposição de acendimento conforme projetos, com qualidade, quantidade e tipo definidos na planilha orçamentária e projeto elétrico

11.2 – Instalações Hidrossanitárias.

11.2.1 – Instalações Hidráulicas de Água Fria.

11.2.1.1 - A rede de distribuição de água potável, deverá seguir as cotas, disposição e especificações do projetos hidrossanitário, garantindo pressão, vazão e confiabilidade a todo o sistema.

11.2.1.2 - O reservatório será em fibra de vidro, com a dimensão especificada no projeto arquitetônico e hidráulico e planilha orçamentária, sendo instalada de forma estável, de modo de haja perfeita distribuição das cargas e evitar deformações a mesma.

11.2.1.3 - Os tubos dever ser do tipo soldável na cor cinza, em PVC, com resistência mínima a pressão de 40 m.c.a (4,0 Kg/cm²), instalados de acordo com as recomendações das normas brasileiras, de forma que não haja imperfeições ou tensões, executado por profissional habilitado, com ferramentas adequadas.

11.2.1.4 - As soldas nos tubos, devem ser executadas de forma a garantir a perfeita vedação e prevenir vazamentos, com as superfícies limpas, a aplicação do adesivo de forma uniforme e suficiente e com a pressão suficiente para a adequada soldagem dos elementos.

11.2.1.5 - Os elementos roscáveis devem ser limpos e aplicados fita veda-rosca na quantidade suficiente para a vedação.

11.2.1.6 - Os registros devem ser executados de forma alinhada com os acabamentos da parede, nas dimensões compatíveis com a tubulação, sem a presença de reduções e protegidos na etapa de construção.

11.2.1.7 - Todos os pontos terminais deverão ser executados com conexões azuis, do tipo LRM (bucha de latão).

9.2.2 – Instalações de Esgoto Sanitário



11.2.2.1 - A rede de coleta de esgoto predial deverá seguir as cotas disposição e especificações do projeto hidrossanitário e planilha orçamentária, garantindo o correto destino dos efluentes, impedindo o retorno de gases ou vazamentos.

11.2.2.2 - Os tubos dever ser do tipo soldável, de cor branca, série Normal, instalados de acordo com as recomendações das normas brasileiras, de forma que não haja imperfeições ou tensões, executado por profissional habilitado, com ferramentas adequadas.

11.2.2.3 - As soldas nos tubos, devem ser executadas de forma a garantir a perfeita vedação e prevenir vazamentos, com as superfícies limpas, a aplicação do adesivo de forma uniforme e suficiente e com a pressão suficiente para a adequada soldagem dos elementos.

11.2.2.4 - Todos os pontos terminais de coleta devem ser executados com conexões de boa qualidade,

11.2.2.5 - Todos os tubos de coleta de esgoto, seja para esgoto primário ou secundário, deve obedecer a inclinação indicada no projeto, mantendo sempre a inclinação mínima de 0,5% quando da não indicação em projeto.

11.2.2.6 - Todos os sistemas coletores dever ter aparelhos com fecho hídrico para evitar que os gases oriundos do esgoto saiam para o ambiente, sendo esses: caixas sifonadas, ralos sifonados, sifões ou vasos sanitários.

11.2.2.7 - Os tubos de queda dever ser executados com as conexões previstas em projeto, garantido o devido fluxo dos efluentes.

11.2.2.8 - As caixas de inspeção, sifonadas ou não, dever ser executadas em alvenaria, com revestimento em argamassa de cimento e areia, com aditivo impermeabilizante, na cota prevista em projeto permitindo o perfeito escoamento dos efluentes, com uma inclinação à jusante de no mínimo 1%.

11.2.2.9 - As caixas de gordura devem seguir as especificações e volume dispostos no projeto hidrossanitário e planilha orçamentária, sendo estanques, de fácil acesso a manutenção e limpeza e não podem se ligadas diretamente aos tudo coletores principais, sim a caixas de inspeção, a fim de evitar fluxo de gases para o ambiente.

11.2.2.10 - Quando da inexistência de rede coletora predial para o lote, deve ser executado sistema de tratamento secundário do tipo fossa séptica ou filtro anaeróbio, com o efluente disponibilizado para um sistema de sumidouros ou valas de infiltração, nas dimensões previstas e projeto e planilha orçamentaria.

11.2.2.11 - As fossas sépticas ou filtros anaeróbios devem ser constituídos de forma que suportem as cargas acima dispostos, totalmente estanques para evitar qualquer contaminação do solo ou lençol freático.

11.2.2.12 - Os sumidouros dever ser executados de forma a garantir a infiltração do efluente tratado no solo, seguindo as seguintes especificações:

- Podem der construídos com tijolos cerâmicos de 1 vez de modo radial (furos virados para o solo) ou com anéis de concreto (anilhas) assentados com argamassa de cimento e areia.
- Devem se escavados de forma que possam ser preenchidos em sua lateral com uma camada de 20 a 30cm de brita graduada, em toda a circunferência, de forma a evitar que materiais orgânicos colmatem o solo, prejudicando a médio prazo a absorção.
- O fundo deve ter uma base de brita graduada e areia com altura de no mínimo 50cm para evitar a colmatação do solo.
- A tampa deve ser dimensionada para que suporte as cargas oriundas do aterro, pedestres ou veículos que possam trafegar por cima.
- Devem ser executadas em cota que garante o fluxo dos efluentes com inclinação mínima de 1% em relação a fossa séptica ou filtro anaeróbio,



11.2.3 - Instalações de água potável para combate a incêndio.

11.2.3.1- A rede de distribuição de água potável para combate a incêndio, deverá seguir as cotas, disposição e especificações dos projetos hidrossanitário, garantindo pressão, vazão e confiabilidade a todo o sistema.

11.2.3.2- Os tubos devem ser de aço carbono, sem costura, pintadas na cor vermelho, com diâmetro mínimo de 1 ½”.

11.2.3.3- As conexões serão em aço carbono, rosqueadas ou soldadas, assim definidas no projeto de combate e prevenção a incêndio.

11.2.3.4- As roscas devem ser executadas por equipamento adequado, limpas com solução apropriada, alinhadas, com o comprimento necessário para a junção entre tubos e conexões, de forma a prevenir vazamentos, torções no tudo ou tensões desnecessárias.

11.2.3.4- Os hidrantes devem ser executados nas cotas definidas em projeto, como matérias de primeira qualidade, segundo as normas brasileiras e do corpo de bombeiros.

11.2.3.5- O teste dos hidrantes deve ser executado, com o ligamento automático das bombas e verificação de vazão e pressão no hidrante mais desfavorável.

11.2.4 – Instalações de coleta e destinação de águas pluviais.

11.2.4.1 - A rede de coleta e destinação de águas pluviais, deverá seguir as cotas, disposição e especificações dos projetos hidrossanitário, garantindo a coleta adequada, vazão e confiabilidade a todo o sistema.

11.2.4.2 - Caso não exista, ensaios de infiltração de solo, deverão ser executados no mínimo em dois pontos definidos pelo projetista, de forma a garantir a taxa de infiltração prevista pelo projeto.

11.2.4.3 - No caso de a taxa de infiltração informada pelo projeto não possa ser obtida, o projetista deverá ser consultado a fim de realizar ajustes para garantir a perfeita coleta dos efluentes.

11.2.4.4 - Os tubos deverão ser de PVC para esgoto, série R (reforçada) ou específicos para drenagem de águas pluviais, Tipo “aquapluv” ou similar.

11.2.4.5 - As calhas deverão ser executadas de acordo com o projeto arquitetônico e de drenagem, com as inclinações previstas, totalmente estanques.

11.2.4.6 - Os ralos em lajes devem ser do tipo abacaxi, para evitar obstruções e entupimentos.

11.2.4.7 - As calhas em alvenaria devem ser revestidas com argamassa impermeabilizada com aditivos e com o uso de manta asfáltica de 3mm do tipo com filme de alumínio.

11.2.4.8 - As calhas em beirais devem ser assentadas de forma que fiquem fixas, alinhadas ao telhado, sem deformações ou imperfeições, seguindo a inclinação do projeto.

11.2.4.9 - Os tubos coletores, quando possível, devem ser protegidos das intempéries, fixados na alvenaria, alinhados e em prumo.

11.2.4.10 - As caixas de areia devem ser executadas em alvenaria, nas dimensões previstas em projeto e com o fundo com lastro de brita para absorção inicial dos efluentes.

11.2.4.11 - Os poços ou valas de infiltração devem ser executados em alvenaria, nas dimensões de projeto, com tijolos cerâmicos assentados de forma radial (com os furos voltados para o solo), com pedra marroada graduada com brita e areia, podendo a última camada preenchida com seixos rolados de rio.

12 - Esquadrias



12.1 - Todas as portas serão de madeira de lei tipo jatobá ou equivalente, enfiada ou laminada, pintada com verniz ou esmalte sintético sob base em selador para madeiras, seguindo as cores e recomendações do projeto arquitetônico.

12.2 - O uso de visores em vidros deverá seguir as recomendações do projeto arquitetônico, com o uso de vidro laminados de 6mm,

12.3 - É vetada o aparelhamento da madeira com o uso de tinta látex ou similar, o qual deve-se usar selador apropriado para uso em madeira, sob pena de rejeição completa ou parcial por parte FISCALIZAÇÃO.

12.4 - As janelas de madeira serão do tipo pivotante, em jatobá ou equivalente, pintada com verniz ou esmalte sintético sob base em selador para madeiras, seguindo as cores e recomendações do projeto arquitetônico.

12.5 - As janelas de alumínio deverão ser do tipo maxim-air ou de correr, de cordo com o projeto arquitetônico, com vidros do tipo laminado de 8mm.

12.6 - Todos os portões, grades e guarda-corpos são em metalon – bitola 30x50mm, pintados com esmalte sintético nas cores definidos em projeto arquitetônico.

13 – Pintura

13.1 - Todas as paredes deverão receber duas demãos de selador, sendo, acrílico tanto para externas ou internas, definidos no projeto arquitetônico e na planilha orçamentária.

13.2 - As fachadas serão pintadas com tinta acrílica, sob fundo selador também acrílico, as paredes internas receberão pintura PVA ou acrílica de acordo com o projeto arquitetônico e planilha orçamentária.

13.3 - É **vetada** o uso de pintura em cal como selador, sob pena do construtor ter o serviço recusado, total ou parcialmente pela fiscalização, sendo que, os elementos químicos da tinta látex reagem com o carbonato de cálcio da cal, causando problemas posteriores na aderência da pintura no substrato.

13.4 - Em paredes novas, antes da aplicação do selador, a mesma deverá ser varrida para eliminar quaisquer tipos de contaminantes resultante do processo de execução do reboco.

13.5 - Toda a pintura interna de paredes e tetos, será feita com tinta látex PVA, conforme planilha de orçamento.

13.6 - Deve-se proceder o tratamento adequado das superfícies a serem pintadas, com total remoção de sujeiras, de modo a se garantir a eficiente aplicação do selador e da tinta de acabamento.

13.7 - Os elementos vazados serão pintados com tinta látex acrílico ou PVA.

14 – Combate a incêndio

14.1 - Os extintores e os hidrantes serão instalados na parede com a devida sinalização de projeto.

14.2 - Os extintores serão instalados em jogos de duas unidades, 01 unidade de PQS de 6 Kg, e 01 unidade de água pressurizada com 10l, na quantidade definida em planilha e locais estipulados no projeto de prevenção e combate a incêndio.

14.3 - A iluminação de emergência deverá ser do tipo Led, com potência definida pelo projeto elétrico, com autonomia de 2 horas e instalada nas rotas de fuga, circulação ou ambientes com possível acúmulo de pessoas, como recepções, sala de espera etc., os mesmos dever ser instalados em circuito elétrico individual, dispostos na altura média de 2,10m.

15 - MÃO DE OBRA E ADMINISTRAÇÃO DA OBRA



15.1 - A CONTRATADA deverá empregar somente mão-de-obra qualificada na execução dos diversos serviços. Cabem à CONTRATADA as despesas relativas às leis sociais, seguros, vigilância, transporte, alojamento e alimentação do pessoal, durante todo o período da obra.

15.2 - Durante a execução da obra, deverão ser mantidos no canteiro, EM TEMPO INTEGRAL, no mínimo, um Mestre de Obras ou encarregado e um engenheiro a qualquer solicitação, habilitados a tomar decisões e prestar todas as informações que forem solicitadas referentes aos serviços em execução. O controle e a guarda de todo material estocado no canteiro de obras é de inteira responsabilidade da CONTRATADA.

15.3 - A CONTRATADA deverá indicar os seus representantes para fins de contato e A FISCALIZAÇÃO poderá exigir da CONTRATADA, a substituição de qualquer profissional participante da obra, desde que seja constatada a sua desqualificação para a execução de suas tarefas ou desde que apresente hábitos nocivos e prejudiciais à administração do canteiro de obras. Todos os profissionais que participarem da execução da obra deverão estar uniformizados (nome da firma no uniforme) e identificados.

15.4 - As despesas com combustíveis e lubrificantes, material de limpeza, material de expediente, medicamentos de emergência, contas com as concessionárias de serviços públicos relativas a esta obra e todos os recursos indiretos necessários à execução dos serviços (como torres de guinchos, elevadores, andaimes, telas de proteção, bandejas salva-vidas, maquinário, equipamentos e ferramentas) serão de responsabilidade da CONTRATADA.

15.5 - Todas as máquinas e materiais utilizados deverão estar com os equipamentos de segurança previstos na legislação em vigor, assim como todos os profissionais que participarem da execução da obra deverão estar utilizando os equipamentos de proteção individual previstos. A CONTRATADA deverá providenciar a matrícula da obra no INSS, nos termos da legislação em vigor, e se obriga a fornecer, no início da obra, os documentos comprobatórios.

15.6 - A CONTRATADA se obriga a fornecer a relação de pessoal e a respectiva guia de recolhimento das obrigações com o INSS.

16 - RESPONSABILIDADE TÉCNICA E GARANTIA.

16.1 - A CONTRATADA deverá apresentar, antes do início dos trabalhos, as ART referentes à execução da obra e deverá ser mantida no local dos serviços.

16.2 - A CONTRATADA assumirá integral responsabilidade pela boa execução e eficiência dos serviços que efetuar, de acordo com as especificações e os demais documentos técnicos fornecidos, bem como pelos danos decorrentes da realização dos ditos trabalhos. Com relação ao disposto no Art. 618 do Código Civil Brasileiro, entende-se que o prazo de 05 (cinco) anos, nele referido, é de garantia dos serviços executados.

16.3 - A empresa deverá apresentar durante o processo licitatório juntamente com a documentação exigida, o seguro garantia da licitação, sob pena de advertência ou multa.

16.4 - A empresa deverá apresentar no ato da assinatura do contrato, o seguro garantia da obra.

17 - DIVERGÊNCIAS

17.1 - Quaisquer dúvidas referentes a dimensões, cores, disposição, tonalidades, equivalência ou similaridade de marcas, padrões de qualidade, ou qualquer outro aspecto pertinente, que influencie na perfeita execução do serviço, só serão aceitas após análise (apresentação de amostras dos materiais) **pelo corpo de arquitetura e/ou engenharia** da

secretaria de Infraestrutura. A não observância desta recomendação, ensejará motivo suficiente para a FISCALIZAÇÃO, negar o recebimento total ou parcial dos serviços executados.

17.2 - Em caso de divergência, salvo quando houver acordo entre as partes, será adotada a seguinte prevalência:

17.3 - As normas da ABNT prevalecem sobre estas especificações técnicas e estas, sobre os projetos e caderno de encargos;

- as cotas dos desenhos prevalecem sobre suas dimensões, medidas em escala;
- os desenhos de maior escala prevalecem sobre os de menor escala e
- os desenhos de datas mais recentes prevalecem sobre os mais antigos.

17.4 - Todos os detalhes e serviços constantes dos desenhos e não mencionados nestas especificações técnicas, assim como os serviços aqui mencionados e não constantes dos desenhos, serão interpretados como parte dos projetos.

18 - QUALIFICAÇÃO TÉCNICA

18.1 - Na qualificação técnica o edital deverá exigir que as licitantes, comprovem aptidão técnica através de atestados de capacidade técnica registrados no CREA que executou pelo menos 50%(Cinquenta por cento) dos serviços constantes dos itens:

- 2.1 - FABRICAÇÃO DE FÔRMA PARA LAJES, EM CHAPA DE MADEIRA COMPENSADA PLASTIFICADA, E = 18 MM. AF_12/2015.
- 6.8 - IMPERMEABILIZAÇÃO DE SUPERFÍCIE COM MANTA ASFÁLTICA, UMA CAMADA, INCLUSIVE APLICAÇÃO DE PRIMER ASFÁLTICO, E=3MM. AF_06/2018.
- 2.2 - CONCRETO FCK = 25MPA, TRAÇO 1:2,3:2,7 (CIMENTO/ AREIA MÉDIA/ BRITA 1) - PREPARO MECÂNICO COM BETONEIRA 600 L. AF_07/2016 (laje).
- 5.6 - ALVENARIA DE VEDAÇÃO COM BLOCO DE VIDRO, TIPO CANELADO, DE 8X19X19CM E ARGAMASSA DE ASSENTAMENTO COM PREPARO EM BETONEIRA. AF_05/2020.
- 2.5 - ARMAÇÃO DE LAJE DE UMA ESTRUTURA CONVENCIONAL DE CONCRETO ARMADO EM UMA EDIFICAÇÃO TÉRREA OU SOBRADO UTILIZANDO AÇO CA-50 DE 6,3 MM - MONTAGEM. AF_12/2015.
- 10.3 - PLANTIO DE PALMEIRA COM ALTURA DE MUDA MENOR OU IGUAL A 2,00 M. AF_05/2018.
- 2.6 - LANÇAMENTO COM USO DE BALDES, ADENSAMENTO E ACABAMENTO DE CONCRETO EM ESTRUTURAS. AF_02/2022 (laje).
- 8.1 - APLICAÇÃO MANUAL DE PINTURA COM TINTA LÁTEX ACRÍLICA EM PAREDES, DUAS DEMÃOS. AF_06/2014(inclusive Platibanda).



- 6.5 - MASSA ÚNICA, PARA RECEBIMENTO DE PINTURA, EM ARGAMASSA TRAÇO 1:2:8, PREPARO MANUAL, APLICADA MANUALMENTE EM TETO, ESPESSURA DE 20MM, COM EXECUÇÃO DE TALISCAS. AF_03/2015.
- 6.4 - REVESTIMENTO CERÂMICO PARA PAREDES INTERNAS COM PLACAS TIPO ESMALTADA EXTRA DE DIMENSÕES 20X20 CM APLICADAS EM AMBIENTES DE ÁREA MAIOR QUE 5 M² A MEIA ALTURA DAS PAREDES. AF_06/2014 (Orig.: Ladrilho, PEI 5, esmaltado) (BWC e Copa).

Constantes da planilha orçamentaria básica.

São Gonçalo do Amarante/RN, 19 de julho de 2022

Alex Sandro Pinho Salviano
Eng. Civil CREA 210540736-6



MEMÓRIA DE CÁLCULO

OBRA : Conclusão da Construção da Escola e Creche do Padre João Maria

Endereço : Av. Padre Tito - Loteamento Pe João Maria - SÃO GONÇALO DO AMARANTE/RN

Placa de OBRA

padrão Prefeitura, Federal ou Estadual

Largura = 3,00 m
Altura = 2,00 m
àrea (A) = 6,00 m²

padrão CREA

Largura = 1,00 m
Altura = 0,50 m
àrea (B) = 0,50 m²
Área total (A+B) = 6,50 m²

Construção do Reservatório da Escola

Cota da escavação 1 m Largura adicional para escavação L= 0,15 m cada lado
Cobrimento concreto 0,05 m Concreto magro Esp = 0,05 m

Blocos de coroamento

Bloco	X (m)	Y(m)	h(m)	Quant	Concreto (m ³)	Escavação (m ³)	Reaterro (m ³)	C, Magro (m ²)	Fôrmas (m ²)
B1	1,30	1,30	0,70	01	1,18	2,10	0,92	2,56	3,64
B2	1,30	1,30	0,70	01	1,18	2,10	0,92	2,56	3,64
B3	1,30	1,30	0,70	01	1,18	2,10	0,92	2,56	3,64
B4	1,30	1,30	0,70	01	1,18	2,10	0,92	2,56	3,64
Totais				04	4,73	8,41	3,68	10,24	14,56



MEMÓRIA DE CÁLCULO

Pilares, Vigas e lajes

Aço	Diâmetro (mm)	Peso				Total
		Vigas	Pilares	Lajes	Fundações	
CA50	6.3			35,09		35,09
CA50	8.0	104,85		99,18		204,04
CA50	10.0	949,92		61,91	55,64	1.067,46
CA50	12.5	103,80			222,55	326,35
CA50	16.0	192,77	363,18			555,95
CA60	5.0	98,45	48,55	21,36		168,36

		Vigas	Pilares	Lajes	Fundações	Total
Peso total	CA50	1.351,34	363,18	196,18	278,18	2.188,89
+ 10% (kg)	CA60	98,45	48,55	21,36		168,36
	Total	1.449,80	411,73	217,55	278,18	2.357,25
Volume concreto (m³)	C-25	13,20	3,80	3,70	4,60	25,30
Área de forma (m²)		143,50	57,10	27,50	14,60	242,70
Consumo de aço (kg/m³)		71,40	118,90	65,50	66,30	76,80

Estaca escavada em concreto circular Diâmetro 25cm

Blocos =	4,00	und
Estacas / bloco	4,00	und
Altura méria =	6,00	m
Total =	96,00	m

Alvenaria de elementos vazados



MEMÓRIA DE CÁLCULO

Perímetro =	11,60 m
Altura =	2,45 m
Pavimentos	3,00 und
área =	85,26 m²
Escavação	
V =	1,86 m ³
Alvenaria de Pedra	
V =	1,86 m ³
Cinta de piso	11,60 m
Aterro h = 30cm =	2,88 m³
Cimentado	9,61 m²
Pintura de elemento vazado	
A =	170,52 m ²
Pintura do reservatório	
A =	42,00 m ²
proteção mecânica em argamassa Fundo e tampa	
A =	21,86 m ²
proteção mecânica em argamassa Paredes	
A =	55,80 m ²
Impermeabilizações	
Manta asfáltica 3pp	



MEMÓRIA DE CÁLCULO

Fundo e lateraise tampa **77,66 m²**
Argamassa Polimerica
Parte inferior da tampa para evitar corrosão da armadura
A= 9,61 m²

Cimbramento para execução(1 metro de largura para cada lado)

largura = (3,5 + 2) = **5,5 m**
Comp = (3,5 + 2) = **5,5 m**
Altura = **11,35 m**
Volume = **343,34 m³**

Grade em metalon para os muros da fachada

Comp = 24,00 + 13,00 + 21,35 = **58,35 m**
Altura = **1,35 m**
Área = 78,77 m

Portao de Ferro em tubo de aço galv.

Comp = 24,00 + 13,00 + 21,35 = **3,50 m**
Altura = **2,50 m**
Área = 8,75 m

Instalações de Proteção contra Descargas Atmosféricas - SPDA

Para-raios tipo Franklin **5 und**
Mastro para para-raio 3m **5 und**
Aterramento com haste de cobre 5/8" com 3m **4 und**
Proteção com eletroduto **24 m**
Cordoalha **65,7 m**



MEMÓRIA DE CÁLCULO

* - Proteção com eletroduto 50mm com 3m nas decidas das cordoalhas

Drenagem de Aguas Pluviais

Tubos de Queda - tubo série -R para drenagem - Verticais

Quant =	20,00 und
comp =	3,50 m
Total (A) =	70,00 m

Tubos de Queda curto - tubo série -R para drenagem - Verticais

Quant =	8,00 und
comp =	1,50 m
Total (B) =	12,00 m

Total (A+B) = 82,00 m

tubo série -R para drenagem - Horizontais(ligação entre caixas)

Ligação do tubo de queda à caixa de passagem

Distância da caixa	1,50 m
Comp = 20 x 1,50m =	30,00 m

ligação entre caixas

Comp=10+7,83+5,32+5,49+12,92+5,26+3,41+7,66+5+8,83+9,26+7+4,82+7,21+ 10,61+3,70+12,69+2,00+15=	144,01 m
---	----------

Total 174,01 m

Joelho de 45°

Quant =	40 und
---------	---------------





MEMÓRIA DE CÁLCULO

Joelho 90º

Quant = **20 und**

Tê

Quant = **4 und**

Calha de beiral semi-circular 125mm

Quant = **523,72 m**

Caixa de passagem 100 x 100 para águas pluviais

Quant = **17 und**

Vala de Infiltração

Quant = 4,00 und

Comp = 5,00 m

Larg = 2,00 m

Prof = 1,50 m

Vol = 60,00 m³

Escavação mecanizada

OBS: para evitar a colmatação do solo deverá ser preenchido lateralmente uma camada de 20cm de brita em toda a altura

Comp = 5,00 + 0,40 = 5,40 m

Larg = 2,00 + 0,40 = 2,40 m

Alt = 1,50 m

Volume = 4 x (5,40 x 2,40 x 1,50) = 77,76 m³

para fundação da alvenaria de 1 vez será executado uma base em alvenaria de padra com 30cm x 30cm em toda a extensão da vala

Perímetro = 2 x (5,00 + 2,00) = 14,00 m





MEMÓRIA DE CÁLCULO

Largura = 0,3 m

Altura = 0,3 m

Volume = 4 x (14,00 x 0,30 x 0,30) = 5,04 m³

Volume total = 82,80 m³

Alvenaria de pedras marroadas

Volume = 5,04 m³

Alvenaria de 1 vez assentadas radialmente

Perimetro = 4 x 14,00 = 56,00 m

Altura = 1,50 m

àrea = 84,00 m²

OBS: Devido ao contato com o solo e umidade as paredes serão chapiscadas para proteção

Chapisco com aditivo impermeabilizante

Área = 2 x 84,00 = 168,00 m²

Latros e preenchimento de brita

Lastro de brita do fundo

área do fundo = 4 x (5,00 X 2,00) = 40,00 m²

altura = 0,20 m

Volume = 8,00 m³

lastro de brita para preenchimento lateral da vala



MEMÓRIA DE CÁLCULO

$$\text{Vol} = \text{Vol}_{\text{esc}} - \text{Vol}_{\text{vala}}$$

$$\text{Volume} = 77,76 - 60,00 = \mathbf{17,76 \text{ m}^3}$$

Preencimento com materias de granulação graduada

Vulume util da vala =

$$\text{Comp} = (5,00 - (2 \times 0,20)) = 4,60 \text{ m}$$

$$\text{Larg} = (2,00 - (2 \times 0,20)) = 1,60 \text{ m}$$

$$\text{Altura} = 1,50 \text{ m}$$

$$\text{Volume} = 4 \times (4,60 \times 1,60 \times 1,50) = \mathbf{44,16 \text{ m}^3}$$

$$\text{Pedra merroada ou de mão} \quad 30\% \quad 13,25 \text{ m}^3$$

$$\text{Brita} \quad 30\% \quad 13,25 \text{ m}^3$$

$$\text{Areia grossa} = \quad 50\% \quad 22,08 \text{ m}^3$$

Caiação do muro lateral

$$\text{Extensao} = 160,37 \text{ m}$$

$$\text{altura} = 2,5 \text{ m}$$

$$\text{Lados} = 2$$

$$\text{Area} = 801,85 \text{ m}^2$$

$$\text{Extensao} = 75,65 \text{ m}$$

$$\text{altura} = 2,5 \text{ m}$$

$$\text{Lados} = 1$$

$$\text{Area} = 189,125 \text{ m}^2$$

$$\text{Total} = \mathbf{990,975 \text{ m}^2}$$

Alex Sandro Pinho Salviano
Eng, Civil CREA 210540736-6





**MEMÓRIA DE CÁLCULO - EQUIPAMENTO COMUNITÁRIO
COMUNIDADE PE. JOÃO MARIA**

Pé direito = 4,00 m
Tererno 119,10 m²
Calçada de Acesso 22,24 m²

Bloco 01 - Quadro de Ambientes							
Item	Descrição	Área	Perímetro	Forro/Pe dir	alt Ceramica	Paredes	Teto
1,00	Recepção	15,69	16,66	4,00	-	66,64	15,69
2,00	Sala de Apoio	5,21	9,14	4,00	-	36,56	5,21
3,00	Dormitório	4,03	8,06	4,00	-	32,24	4,03
4,00	BWC Adaotado	5,00	8,97	2,50	2,50	35,88	5,00
5,00	Copa	3,88	7,90	4,00	4,00	31,60	3,88
6,00	Circulação	4,98	11,27	4,00	-	45,08	4,98
*	Circulação Externa	49,38		4,00			49,38
Total		88,17	62,00			248,00	

* área coberta com influiencia de chuva e sol, considerado como pintura externa (Acrilica)

Resumo de Esquadrias e Aberturas - Obtido da Arquitetura

PORTAS									
COD.	L	A	P	A Unit	QUANT.	A total	Abertura	Material	
P01	0,9	2,1	0	1,89	3	5,67	Giro	Madeira	
P02	0,9	2,1	0	1,89	2	3,78	Correr	Madeira	
AB01	1	2,1	0	2,10	1	2,10	Abertura na alvenaria		
						TOTAL	9,45		

JANELAS									
COD.	L	A	P	Á (m ²)	QUANT.	A total	Abertura	Material	
PV	2,72	1,52	1	4,13	2	8,27	Fixo	Vidro	
J01	0,6	0,6	1,5	0,36	4	1,44	Giro	madeira	



**MEMÓRIA DE CÁLCULO - EQUIPAMENTO COMUNITÁRIO
COMUNIDADE PE. JOÃO MARIA**

TOTAL	9,71
-------	------

TOTAL DE ABERTURAS	19,16
--------------------	-------

Tabela 03 - Levantamento de Aberturas Internas					Esquadrias		Ambiente		Aberturas	
Amb	Esquadria	Quant	Area	Peitoril	Comp	Altura	Teto	Alt Cer	Ceramica	Pintura
1	P01	1	1,89	-	0,90	2,10	4,00	-	-	1,89
1	PV	2	8,27	1,00	2,72	1,52	4,00	-	-	8,27
1	Ab01	1	2,10	-	1,00	2,10	4,00	-	-	2,10
2	J01	1	0,36	1,50	0,60	0,60	4,00	-	-	0,36
2	P01	1	1,89	-	0,90	2,10	4,00	-	-	1,89
3	J01	1	0,36	1,50	0,60	0,60	4,00	-	-	0,36
3	P01	1	1,89	-	0,90	2,10	4,00	-	-	1,89
4	J01	1	0,36	1,50	0,60	0,60	2,50	2,50	0,36	-
4	P02	1	1,89	-	0,90	2,10	2,50	2,50	1,89	-
5	J01	1	0,36	1,50	0,60	0,60	4,00	4,00	0,36	-
5	P02	1	1,89	-	0,90	2,10	4,00	4,00	1,89	-
6	P01	2	3,78	-	0,90	2,10	4,00	-	-	3,78
6	P02	2	3,78	-	0,90	2,10	4,00	-	-	3,78
6	AB01	1	2,10	-	1,00	2,10	4,00	-	-	2,10
			30,92						4,50	26,42

Verificação	
Total Aberturas	30,92
Aberturas Ceramica	4,50

OK
OK
OK
OK
OK
OK
OK
OK
OK
OK
OK
OK
OK
OK
OK
OK
OK
OK
OK
OK
OK





**MEMÓRIA DE CÁLCULO - EQUIPAMENTO COMUNITÁRIO
COMUNIDADE PE. JOÃO MARIA**

Aberturas Pintura	26,42
Total	30,92 Somatório OK

Resumo aberturas internas				
Ambiente	Contado		Adotado	
	Ceramica	Pintura	Ceramica	Pintura
1	-	12,26	-	10,26
2	-	2,25	-	0,25
3	-	2,25	-	0,25
4	2,25	-	0,25	-
5	2,25	-	0,25	-
6	-	9,66	-	7,66
	4,50	26,42	0,50	18,42

Tabela 05 - Calculo de Revestimentos Internos *											
Ambiente	Aberturas (m²)		Dados dos Ambientes				Bruto (m²)		Liquido (m²)		Pintura Teto
	Ceramica	Pintura	Paredes	Forro/pé dir	Alt Ceramica	Perimetro	Pintura	Ceramica	Pintura	Ceramica	
1	-	10,26	66,64	4,00	-	16,66	66,64	-	56,38	-	15,69
2	-	0,25	36,56	4,00	-	9,14	36,56	-	36,31	-	5,21
3	-	0,25	32,24	4,00	-	8,06	32,24	-	31,99	-	4,03
4	0,25	-	35,88	2,50	2,50	8,97	13,46	22,43	13,46	22,18	5,00
5	0,25	-	31,60	4,00	4,00	7,90	-	31,60	-	31,35	3,88
6	-	7,66	45,08	4,00	-	11,27	45,08	-	37,42	-	4,98
Total	0,50	18,42	248,00			62,00	193,98	54,03	175,56	53,53	38,79

Verificação	
Ceramica	53,53
Pintura	175,56
Total	229,08 OK - Somatorio



MEMÓRIA DE CÁLCULO - EQUIPAMENTO COMUNITÁRIO
COMUNIDADE PE. JOÃO MARIA

MEMÓRIA DE CÁLCULO- REVESTIMENTOS EXTERNOS

Tabela - Levantamento de paredes Externas

Equipamento			
PAREDE	Altura	Comp	área Total
Ext01	4,15	11,22	46,56
Ext02	4,15	11,22	46,56
Ext03	4,15	6,15	25,52
TOTAL		28,59	118,65

Levantamento de Aberturas em paredes Externas

Tabela - Levantamento de Aberturas externo				Esguadrias			Altura	Aberturas	
Amb	Esguadria	Quant	Peitoril	Comp	Altura	Area	Ceramica	Ceramica	Pintura
Ext01	PV	1	1,00	2,72	1,52	4,13	0	-	4,13
Ext01	P01	1	-	0,90	2,10	1,89	0	-	1,89
Ext01	J01	2	1,50	0,60	0,60	0,72	0	-	0,72
Ext02	PV	1	1,00	2,72	1,52	4,13	0	-	4,13
Ext02	J01	2	1,50	0,60	0,60	0,72	0	-	0,72
Total						4,85 m ²		-	4,85

Levantamento de paredes externas

Parede			Descontos			Liquidos	Altura Cerâmica	Revestimentos			Verificação	
Ref	Área	Tamanho	Ceramica	Pinturas	Total			Ceramica	Pintura	Textura	Soma	Situação
Ext01	46,56	-	-	6,74	6,74	39,82	-	-	-	39,82	OK	OK



**MEMÓRIA DE CÁLCULO - EQUIPAMENTO COMUNITÁRIO
COMUNIDADE PE. JOÃO MARIA**

Ext02	46,56	-	-	4,85	4,85	41,71	-	-	-	41,71	OK	OK
Ext03	25,52	-	-	-	-	25,52	-	-	-	25,52	OK	OK
Totais	118,6485	11,5988	-	-	11,60	107,05	-	-	-	107,05		

Verificação

Total de Ceramicas	-
Total de Pinturas	-
Total de Textura	107,05
Total de Revestimentos	107,05

Total liquido do paredes

107,05 Somatório OK

Verificação do somatório de esquadrias e aberturas

PORTAS	COD.	Quadro esquadrias	Quantidade			Verificação
			Interna	Externa	calculado	
	P01	3	5	1	3	Somatorio OK
	P02	2	4	0	2	Somatorio OK
	AB01	1	2	0	1	Somatorio OK
JANELAS						
	J01	4	4	4	4	Somatorio OK
	PV	2	2	2	2	Somatorio OK

Platibanda

Alt =	0,50 m
Perimetro	33,77
Area =	16,89 m ²



**MEMÓRIA DE CÁLCULO - EQUIPAMENTO COMUNITÁRIO
COMUNIDADE PE. JOÃO MARIA**

Alvenaria de 1/2 vez	16,89 m ²
Chapisco	33,77 m ²
Pintura Acrilica	33,77 m ²
Selador	33,77 m ²

Pisos e Pavimentações

Alvenaria de 1 Vez delimitação h=0,3m aceso (Curvo)	5,424 m ²
Alvenaria de 1 Vez delimitação h=0,3m aceso (Reto)	6,648 m ²
Alvenaria de 1 Vez delimitação h=0,3m (Calçada)	13,302 m ²
Pavimento em bloco intertravado	22,24 m ²
Pavimento em Pisograma acesso a veiculos	49,41 m ²
Lastro de Concreto E=5cm	38,79 m ²
Cimetnado Aspero (calçada lateral)	49,38 m ²

Tabela Resumo

Pintura Interna	175,56
Selador Acrilico Interno	175,56
Pintura PVA teto	38,79
Pintura Acrilica Externa	107,05
Pintuira Acrilica externa Teto	49,38
Selador Acrilico paredes	107,05
Selador Acrilico Teto	38,79
Ceramica em paredes	53,53
Rodapé em ceramica	62,00
Chapisco em Tetos	88,17
Massa Única para Tetos (interno e Externo)	88,17

Impermeabilização com manta asfaltica



**MEMÓRIA DE CÁLCULO - EQUIPAMENTO COMUNITÁRIO
COMUNIDADE PE. JOÃO MARIA**

Será considerado a manta até a altura do platibanda

Area interna da Laje	96,05 m²	
Perimetro do platibanda	33,77 m	
Altura do Platibanda	0,65 m	Obs- Incluso dobra
àrea lateral do Platibanda	21,95 m²	
Àrea de aplicação	118,00 m²	

Peso Barras (Kg / m)	
φ6,3	0,254
φ8,0	0,395
φ10,0	0,617
φ12,5	0,963
φ16,0	1,578
φ20,0	2,466
φ5,0	0,154

Estrura de concreto armado

Laje maciça

Área	101,94 m ²
espessura	0,15 m
Volume	15,29 m ³

Armadura

Poiotiva





**MEMÓRIA DE CÁLCULO - EQUIPAMENTO COMUNITÁRIO
COMUNIDADE PE. JOÃO MARIA**

Posição	Barras	bitula	comp(cm)	total(m)	Peso(Kg)
N8	24	φ6,3	590,00	141,60	35,97
N7	39	φ6,3	547,00	213,33	54,19
N5	39	φ6,3	315,00	122,85	31,20
N6	39	φ6,3	340,00	132,60	33,68

Negativa

N1	135	φ6,3	300,00	405,00	102,87
N2	39	φ6,3	240,00	93,60	23,77
N4	83	φ8,0	373,00	309,59	122,29
N3	23	φ10,0	470,00	108,10	66,70

Resumo

φ6,3	281,68	Kg
φ8,0	122,29	Kg
φ10,0	66,70	Kg

Inalações Elétricas

Interruptor 1 Seção	04	und
Interruptor 2 Seções	02	und
entrada Trifásica até 25Kva	01	und
Tomada Telefonica RJ 15	03	und
Eltroduto 1"	14	m
Disjuntor Monopolar 16A DIN	03	und
Disjuntor Monoplar 25A DIN	01	und
Disjuntor Tripolar 32A DIN	01	und
Disjuntor DR 32A Tripolar	01	und
Haste de cobre 3/8"	01	und



**MEMÓRIA DE CÁLCULO - EQUIPAMENTO COMUNITÁRIO
COMUNIDADE PE. JOÃO MARIA**

Luminaria LED 1 x 18W	04	und
Luminaria LED 2 x 18W	03	und
Luminaria Arandela	03	und
Ponto iluminação	10	pt
Ponto de tomada Simples	07	pt
Ponto de tomada dupla	03	pt
Quadro de Distriuição	01	und
Poste de concreto	01	und
Luminaria Ilum Publica com braço	03	und
Rele Fotoelétrico	01	und

Instalações Hidrossanitárias

Vaso Sanitário	01	und
Lavatorio em Louça	01	und
Caixa de Inspeção	01	und
Caixa de gordura	01	und
Caixa Sifonada 60x60cm	01	und
Chuveiro Simples	01	und
Ponto esgoto 40mm	02	und
Ponto esgoto 50mm	01	und
Ponto esgoto 100mm	01	und
Ralo Seco	01	und
Ponto de agua 25mm	05	und
Bancada de Granito	01	und
Cuba Inox	01	und
Caixa água 100l	01	und



PREFEITURA DE
**SÃO GONÇALO
DO AMARANTE - RN**

PREFEITURA MUNICIPAL DE SÃO GONÇALO DO AMARANTE
SECRETARIA DE INFRAESTRUTURA (SEMINFRA)
RUA MARIA DO CARMO BRITO, S/N - SAMBURÁ
TEL (84) 98714-2123



**SÃO GONÇALO
DO AMARANTE**
LUGAR DE FÉ, CULTURA E OPORTUNIDADE

**MEMÓRIA DE CÁLCULO - EQUIPAMENTO COMUNITÁRIO
COMUNIDADE PE. JOÃO MARIA**

Alex Sandro Pinho Salviano
Eng. Civil - CREA 210540736-6





OBRA: OBRA : Conclusão da Construção de equipamento comunitário no Padre João Maria

TABELA: SINAPI - 03/2022 - RN, SICRO3 - 01/2022 - RN, ORSE - 02/2022 - SE, SEINFRA - 027 - CE, CAERN - 11/2021 - RN.

LOCAL: Loteamento Pe João Ma - SÃO GONÇALO DO AMARANTE/RN

DATA: Maio / 2022

BDI: 24,23%

Orçamento Básico

Item	Código	Banco	Descrição	Und	Quant.	Valor Unit	Valor Unit com BDI	Total
1			Serviços Preliminares					483,38
1.1	98524	SINAPI	LIMPEZA MANUAL DE VEGETAÇÃO EM TERRENO COM ENXADA.AF_05/2018	m²	141,34	2,76	3,42	483,38
2			Laje maciça					37.373,89
2.1	92268	SINAPI	FABRICAÇÃO DE FÔRMA PARA LAJES, EM CHAPA DE MADEIRA COMPENSADA PLASTIFICADA, E = 18 MM. AF_12/2015	m²	101,94	129,19	160,49	16.360,35
2.2	94971	SINAPI	CONCRETO FCK = 25MPA, TRAÇO 1:2,3:2,7 (CIMENTO/ AREIA MÉDIA/ BRITA 1) - PREPARO MECÂNICO COM BETONEIRA 600 L. AF_07/2016 (laje)	m³	15,29	400,81	497,92	7.613,19
2.3	92787	SINAPI	ARMAÇÃO DE LAJE DE UMA ESTRUTURA CONVENCIONAL DE CONCRETO ARMADO EM UMA EDIFICAÇÃO TÉRREA OU SOBRADO UTILIZANDO AÇO CA-50 DE 10,0 MM - MONTAGEM. AF_12/2015	KG	66,7	13,05	16,21	1.081,20
2.4	92786	SINAPI	ARMAÇÃO DE LAJE DE UMA ESTRUTURA CONVENCIONAL DE CONCRETO ARMADO EM UMA EDIFICAÇÃO TÉRREA OU SOBRADO UTILIZANDO AÇO CA-50 DE 8,0 MM - MONTAGEM. AF_12/2015	KG	122,29	14,59	18,12	2.215,89
2.5	92785	SINAPI	ARMAÇÃO DE LAJE DE UMA ESTRUTURA CONVENCIONAL DE CONCRETO ARMADO EM UMA EDIFICAÇÃO TÉRREA OU SOBRADO UTILIZANDO AÇO CA-50 DE 6,3 MM - MONTAGEM. AF_12/2015	KG	281,68	15,47	19,21	5.411,19
2.6	103670	SINAPI	LANÇAMENTO COM USO DE BALDES, ADENSAMENTO E ACABAMENTO DE CONCRETO EM ESTRUTURAS. AF_02/2022 (laje)	m³	15,29	247,03	306,88	4.692,19
3			Instalações Elétricas					13.554,27
3.1	91953	SINAPI	INTERRUPTOR SIMPLES (1 MÓDULO), 10A/250V, INCLUINDO SUPORTE E PLACA - FORNECIMENTO E INSTALAÇÃO. AF_12/2015	UN	4	25,80	32,05	128,20
3.2	91959	SINAPI	INTERRUPTOR SIMPLES (2 MÓDULOS), 10A/250V, INCLUINDO SUPORTE E PLACA - FORNECIMENTO E INSTALAÇÃO. AF_12/2015	UN	2	40,88	50,78	101,56
3.3	98308	SINAPI	TOMADA PARA TELEFONE RJ11 - FORNECIMENTO E INSTALAÇÃO. AF_11/2019	UN	3	31,29	38,87	116,61
3.4	93654	SINAPI	DISJUNTOR MONOPOLAR TIPO DIN, CORRENTE NOMINAL DE 16A - FORNECIMENTO E INSTALAÇÃO. AF_10/2020	UN	3	11,64	14,46	43,38
3.5	13031	ORSE	Luminária tubular com lâmpada led de 2 x 18/20 w / bivolt	un	3	136,29	169,31	507,93
3.6	12103	ORSE	Luminária tubular com lâmpada led de 2 x 9/10 w / bivolt - Rev 01	un	4	111,31	138,28	553,52
3.7	97607	SINAPI	LUMINÁRIA ARANDELA TIPO TARTARUGA, DE SOBREPOR, COM 1 LÂMPADA LED DE 6 W, SEM REATOR - FORNECIMENTO E INSTALAÇÃO. AF_02/2020	UN	3	68,62	85,24	255,72

Assinado por: Alexandre S. Salgado - INH - SALVADOR - BA - 01/05/2022 - 14:33:33
Para verificar a validade das assinaturas, acesse https://saogoncalo.1doc.com.br/verificacao/B5E0-07B-FFA6-6F12



OBRA: OBRA : Conclusão da Construção de equipamento comunitário no Padre João Maria

TABELA: SINAPI - 03/2022 - RN, SICRO3 - 01/2022 - RN, ORSE - 02/2022 - SE, SEINFRA - 027 - CE, CAERN - 11/2021 - RN.

LOCAL: Loteamento Pe João Ma - SÃO GONÇALO DO AMARANTE/RN

DATA: Maio / 2022

BDI: 24,23%

Orçamento Básico

Item	Código	Banco	Descrição	Und	Quant.	Valor Unit	Valor Unit com BDI	Total
3.8	93142	SINAPI	PONTO DE TOMADA RESIDENCIAL INCLUINDO TOMADA (2 MÓDULOS) 10A/250V, CAIXA ELÉTRICA, ELETRODUTO, CABO, RASGO, QUEBRA E CHUMBAMENTO. AF_01/2016	UN	3	189,92	235,93	707,79
3.9	93141	SINAPI	PONTO DE TOMADA RESIDENCIAL INCLUINDO TOMADA 10A/250V, CAIXA ELÉTRICA, ELETRODUTO, CABO, RASGO, QUEBRA E CHUMBAMENTO. AF_01/2016 (incluso iluminação de emergência)	UN	7	169,97	211,15	1.478,05
3.10	93128	SINAPI	PONTO DE ILUMINAÇÃO RESIDENCIAL INCLUINDO INTERRUPTOR SIMPLES, CAIXA ELÉTRICA, ELETRODUTO, CABO, RASGO, QUEBRA E CHUMBAMENTO (EXCLUINDO LUMINÁRIA E LÂMPADA). AF_01/2016	UN	10	137,08	170,29	1.702,90
3.11	1060137	CAERN	QUADRO DISTRIBUIÇÃO LUZ E FORÇA EMBUTIDO PARA 01 A 06 DISJUNTORES, INCLUSIVE BARRAMENTOS. AF_05/2016	un	1	79,70	99,01	99,01
3.12	1060365	CAERN	POSTE DE CONCRETO DUPLO T H=9M CARGA NOMINAL 600KG INCLUSIVE ESCAVAÇÃO, EXCLUSIVE TRANSPORTE - FORNECIMENTO E INSTALAÇÃO. R_05/2021	UN	1	1.464,57	1.819,43	1.819,43
3.14	97887	SINAPI	CAIXA ENTERRADA ELÉTRICA RETANGULAR, EM ALVENARIA COM TIJOLOS CERÂMICOS MACIÇOS, FUNDO COM BRITA, DIMENSÕES INTERNAS: 0,4X0,4X0,4 M. AF_12/2020	UN	1	245,79	305,34	305,34
3.14	101657	SINAPI	LUMINÁRIA DE LED PARA ILUMINAÇÃO PÚBLICA, DE 98 W ATÉ 137 W - FORNECIMENTO E INSTALAÇÃO. AF_08/2020	UN	3	641,38	796,78	2.390,34
3.15	11386	ORSE	Entrada de energia elétrica trifásica demanda entre 0 e 15,2 kw - Rev 01	un	1	1.677,28	2.083,68	2.083,68
3.15	101636	SINAPI	BRAÇO PARA ILUMINAÇÃO PÚBLICA, EM TUBO DE AÇO GALVANIZADO, COMPRIMENTO DE 1,50 M, PARA FIXAÇÃO EM POSTE DE CONCRETO - FORNECIMENTO E INSTALAÇÃO. AF_08/2020	UN	3	128,12	159,16	477,38
3.15	101632	SINAPI	RELÉ FOTOELÉTRICO PARA COMANDO DE ILUMINAÇÃO EXTERNA 1000 W - FORNECIMENTO E INSTALAÇÃO. AF_08/2020	UN	1	19,15	23,79	23,79
3.16	91872	SINAPI	ELETRODUTO RÍGIDO ROSCÁVEL, PVC, DN 32 MM (1"), PARA CIRCUITOS TERMINAIS, INSTALADO EM PAREDE - FORNECIMENTO E INSTALAÇÃO. AF_12/2015	M	14	15,83	19,66	275,24
3.17	93656	SINAPI	DISJUNTOR MONOPOLAR TIPO DIN, CORRENTE NOMINAL DE 25A - FORNECIMENTO E INSTALAÇÃO. AF_10/2020	UN	1	12,81	15,91	15,91
3.18	8193	ORSE	Disjuntor bipolar DR 32 A - Dispositivo residual diferencial, tipo AC, 30MA, Siemens ou similar,	un	1	213,03	264,64	264,64
3.19	93671	SINAPI	DISJUNTOR TRIPOLAR TIPO DIN, CORRENTE NOMINAL DE 32A - FORNECIMENTO E INSTALAÇÃO. AF_10/2020	UN	1	76,61	95,17	95,17
3.20	3290	ORSE	Aterramento composto de haste de cobre l = 2,40m, interligada com cabo de cobre tipo cordoalha	un	1	87,73	108,98	108,98

Para verificar a validade das assinaturas, acesse <https://saogoncalo.rn.gov.br/verificacao/>



OBRA: OBRA : Conclusão da Construção de equipamento comunitário no Padre João Maria

TABELA: SINAPI - 03/2022 - RN, SICRO3 - 01/2022 - RN, ORSE - 02/2022 - SE, SEINFRA - 027 - CE, CAERN - 11/2021 - RN.

LOCAL: Loteamento Pe João Ma - SÃO GONÇALO DO AMARANTE/RN

DATA: Maio / 2022

BDI: 24,23%

Orçamento Básico

Item	Código	Banco	Descrição	Und	Quant.	Valor Unit	Valor Unit com BDI	Total
4			Instalações Hidrossanitárias					8.863,29
4.1	C0515	SEINFRA	CABIDE DE LOUÇA BRANCA C/DOIS GANCHOS	UN	1	51,20	63,60	63,60
4.2	86931	SINAPI	VASO SANITÁRIO SIFONADO COM CAIXA ACOPLADA LOUÇA BRANCA, INCLUSO ENGATE FLEXÍVEL EM PLÁSTICO BRANCO, 1/2 X 40CM - FORNECIMENTO E INSTALAÇÃO. AF_01/2020	UN	1	433,13	538,07	538,07
4.3	100849	SINAPI	ASSENTO SANITÁRIO CONVENCIONAL - FORNECIMENTO E INSTALACAO. AF_01/2020	UN	1	38,08	47,30	47,30
4.4	98104	SINAPI	CAIXA DE GORDURA SIMPLES (CAPACIDADE: 36L), RETANGULAR, EM ALVENARIA COM TIJOLOS CERÂMICOS MACIÇOS, DIMENSÕES INTERNAS = 0,2X0,4 M, ALTURA INTERNA = 0,8 M. AF_12/2020	UN	1	360,78	448,19	448,19
4.5	4282	ORSE	Caixa sifonada em pvc, 150 x 150 x 50 mm, com tampa cega, acabamento branco, Akros ou similar	un	1	48,41	60,13	60,13
4.6	97902	SINAPI	CAIXA ENTERRADA HIDRÁULICA RETANGULAR EM ALVENARIA COM TIJOLOS CERÂMICOS MACIÇOS, DIMENSÕES INTERNAS: 0,6X0,6X0,6 M PARA REDE DE ESGOTO. AF_12/2020	UN	1	536,09	665,98	665,98
4.7	2022	ORSE	Chuveiro simples de plástico (herc ref 1980 ou similar), c/ registro de pressão de pvc	un	1	62,79	78,00	78,00
4.9	1070056	CAERN	LAVATÓRIO DE LOUÇA BRANCA OVAL DE EMBUTIR, INCLUSIVE ACESSÓRIOS PLÁSTICOS	cj	1	144,59	179,62	179,62
4.10	89957	SINAPI	PONTO DE CONSUMO TERMINAL DE ÁGUA FRIA (SUBRAMAL) COM TUBULAÇÃO DE PVC, DN 25 MM, INSTALADO EM RAMAL DE ÁGUA, INCLUSOS RASGO E CHUMBAMENTO EM ALVENARIA. AF_12/2014	UN	5	124,03	154,08	770,15
4.13	1679	ORSE	Ponto de esgoto com tubo de pvc rígido soldável de Ø 40 mm (lavatórios, mictórios, ralos sifonados, etc...)	un	2	73,50	91,30	182,60
4.14	C2160	SEINFRA	REGISTRO DE GAVETA BRUTO D= 40mm (1 1/2")	UN	1	98,23	122,03	122,03
4.14	1678	ORSE	Ponto de esgoto com tubo de pvc rígido soldável de Ø 50 mm (pias de cozinha, máquinas de lavar, etc...)	un	1	115,66	143,68	143,68
4.15	C2167	SEINFRA	REGISTRO DE GAVETA C/CANOPLA CROMADA D= 25mm (1")	UN	2	94,35	117,21	234,42
4.15	1683	ORSE	Ponto de esgoto com tubo de pvc rígido soldável de Ø 100 mm (vaso sanitário)	pt	1	118,63	147,37	147,37
4.16	C1997	SEINFRA	PORTA-PAPEL DE LOUCA BRANCA (15X15)cm	UN	1	68,78	85,44	85,44
4.16	89351	SINAPI	REGISTRO DE PRESSÃO BRUTO, LATÃO, ROSCÁVEL, 3/4, FORNECIDO E INSTALADO EM RAMAL DE ÁGUA. AF_12/2014	UN	1	25,81	32,06	32,06
4.17	89970	SINAPI	KIT DE REGISTRO DE PRESSÃO BRUTO DE LATÃO 3/4", INCLUSIVE CONEXÕES, ROSCÁVEL, INSTALADO EM RAMAL DE ÁGUA FRIA - FORNECIMENTO E INSTALAÇÃO. AF_12/2014	UN	1	38,74	48,12	48,12

Assinado por: Assessor de Planejamento e Controle de Custos - 2022/05/04 10:52:12 - Informe Produção B5E0-017B-FFA6-6F12
Para verificar a validade das assinaturas, acesse https://saogoncalo.1doc.com.br/verificacao/B5E0-017B-FFA6-6F12



OBRA: OBRA : Conclusão da Construção de equipamento comunitário no Padre João Maria

TABELA: SINAPI - 03/2022 - RN, SICRO3 - 01/2022 - RN, ORSE - 02/2022 - SE, SEINFRA - 027 - CE, CAERN - 11/2021 - RN.

LOCAL: Loteamento Pe João Ma - SÃO GONÇALO DO AMARANTE/RN

DATA: Maio / 2022

BDI: 24,23%

Orçamento Básico

Item	Código	Banco	Descrição	Und	Quant.	Valor Unit	Valor Unit com BDI	Total
4.18	C1995	SEINFRA	PORTA TOALHA DE LOUÇA BRANCA	UN	1	81,52	101,27	101,27
4.19	89710	SINAPI	RALO SECO, PVC, DN 100 X 40 MM, JUNTA SOLDÁVEL, FORNECIDO E INSTALADO EM RAMAL DE DESCARGA OU EM RAMAL DE ESGOTO SANITÁRIO. AF_12/2014	UN	1	11,47	14,24	14,24
4.21	86895	SINAPI	BANCADA DE GRANITO CINZA POLIDO, DE 0,50 X 0,60 M, PARA LAVATÓRIO - FORNECIMENTO E INSTALAÇÃO. AF_01/2020	UN	1	362,78	450,68	450,68
4.22	C2506	SEINFRA	TORNEIRA DE PRESSÃO P/JARDIM DE 3/4"	UN	1	29,37	36,48	36,48
4.22	86901	SINAPI	CUBA DE EMBUTIR OVAL EM LOUÇA BRANCA, 35 X 50CM OU EQUIVALENTE - FORNECIMENTO E INSTALAÇÃO. AF_01/2020	UN	1	127,70	158,64	158,64
4.23	86915	SINAPI	TORNEIRA CROMADA DE MESA, 1/2 OU 3/4, PARA LAVATÓRIO, PADRÃO MÉDIO - FORNECIMENTO E INSTALAÇÃO. AF_01/2020	UN	1	100,41	124,73	124,73
4.24	91786	SINAPI	(COMPOSIÇÃO REPRESENTATIVA) DO SERVIÇO DE INSTALAÇÃO TUBOS DE PVC, SOLDÁVEL, ÁGUA FRIA, DN 32 MM (INSTALADO EM RAMAL, SUB-RAMAL, RAMAL DE DISTRIBUIÇÃO OU PRUMADA), INCLUSIVE CONEXÕES, CORTES E FIXAÇÕES, PARA PRÉDIOS. AF_10/2015	M	15	29,47	36,61	549,15
4.24	86911	SINAPI	TORNEIRA CROMADA LONGA, DE PAREDE, 1/2 OU 3/4, PARA PIA DE COZINHA, PADRÃO POPULAR - FORNECIMENTO E INSTALAÇÃO. AF_01/2020	UN	1	61,67	76,61	76,61
4.25	89800	SINAPI	TUBO PVC, SERIE NORMAL, ESGOTO PREDIAL, DN 100 MM, FORNECIDO E INSTALADO EM PRUMADA DE ESGOTO SANITÁRIO OU VENTILAÇÃO. AF_12/2014	M	15	25,33	31,46	471,90
4.26	100866	SINAPI	BARRA DE APOIO RETA, EM ACO INOX POLIDO, COMPRIMENTO 60CM, FIXADA NA PAREDE - FORNECIMENTO E INSTALAÇÃO. AF_01/2020	UN	1	276,91	344,00	344,00
4.27	100875	SINAPI	BANCO ARTICULADO, EM ACO INOX, PARA PCD, FIXADO NA PAREDE - FORNECIMENTO E INSTALAÇÃO. AF_01/2020	UN	1	928,72	1.153,74	1.153,74
4.28	100868	SINAPI	BARRA DE APOIO RETA, EM ACO INOX POLIDO, COMPRIMENTO 80 CM, FIXADA NA PAREDE - FORNECIMENTO E INSTALAÇÃO. AF_01/2020	UN	2	304,07	377,74	755,48
4.29	97741	SINAPI	KIT CAVALETE PARA MEDIÇÃO DE ÁGUA - ENTRADA INDIVIDUALIZADA, EM PVC DN 25 (3/4), PARA 1 MEDIDOR - FORNECIMENTO E INSTALAÇÃO (EXCLUSIVE HIDRÔMETRO). AF_11/2016	UN	1	154,09	191,42	191,42
4.30	89798	SINAPI	TUBO PVC, SERIE NORMAL, ESGOTO PREDIAL, DN 50 MM, FORNECIDO E INSTALADO EM PRUMADA DE ESGOTO SANITÁRIO OU VENTILAÇÃO. AF_12/2014	M	4,8	12,99	16,13	77,42
4.31	102607	SINAPI	CAIXA D'ÁGUA EM POLIETILENO, 1000 LITROS - FORNECIMENTO E INSTALAÇÃO. AF_06/2021	UN	1	410,95	510,52	510,52
5			Esquadrias					14.248,70

Assinado por 1 pessoa: ALBINO SALVIANO PINHO SALVIANO
Para verificar a validade das assinaturas, acesse https://saogoncalo.rn.br/verificacao/B5E0-0F7B-F7A6-612-entorno-prodigo-B5E0-0F7B-F7A6-612





OBRA: OBRA : Conclusão da Construção de equipamento comunitário no Padre João Maria

TABELA: SINAPI - 03/2022 - RN, SICRO3 - 01/2022 - RN, ORSE - 02/2022 - SE, SEINFRA - 027 - CE, CAERN - 11/2021 - RN.

LOCAL: Loteamento Pe João Ma - SÃO GONÇALO DO AMARANTE/RN

DATA: Maio / 2022

BDI: 24,23%

Orçamento Básico

Item	Código	Banco	Descrição	Und	Quant.	Valor Unit	Valor Unit com BDI	Total
5.1	90793	SINAPI	PORTA-PRONTA DE MADEIRA, FOLHA PESADA OU SUPERPESADA, 90X210CM, FIXAÇÃO COM PREENCHIMENTO TOTAL DE ESPUMA EXPANSIVA - FORNECIMENTO E INSTALAÇÃO. AF_08/2015	UN	1	959,58	1.192,08	1.192,08
5.2	90830	SINAPI	FECHADURA DE EMBUTIR COM CILINDRO, EXTERNA, COMPLETA, ACABAMENTO PADRÃO MÉDIO, INCLUSO EXECUÇÃO DE FURO - FORNECIMENTO E INSTALAÇÃO. AF_12/2019	UN	4	138,17	171,64	686,56
5.2	90797	SINAPI	KIT DE PORTA-PRONTA DE MADEIRA EM ACABAMENTO MELAMÍNICO BRANCO, FOLHA LEVE OU MÉDIA, E BATENTE METÁLICO, 90X210CM, FIXAÇÃO COM ARGAMASSA - FORNECIMENTO E INSTALAÇÃO. AF_12/2019	UN	4	661,85	822,21	3.288,84
5.3	90831	SINAPI	FECHADURA DE EMBUTIR PARA PORTA DE BANHEIRO, COMPLETA, ACABAMENTO PADRÃO MÉDIO, INCLUSO EXECUÇÃO DE FURO - FORNECIMENTO E INSTALAÇÃO. AF_12/2019	UN	1	120,91	150,20	150,20
5.4	99861	SINAPI	GRADIL EM FERRO FIXADO EM VÃOS DE JANELAS, FORMADO POR BARRAS CHATAS DE 25X4,8 MM. AF_04/2019	m²	1,44	573,41	712,34	1.025,76
5.5	1762	ORSE	Janela em madeira de lei, tipo veneziana, de abrir, c/batentes e 2 jogos de alizar, exclusive ferragens	m²	1,44	682,38	847,72	1.220,40
5.6	101164	SINAPI	ALVENARIA DE VEDAÇÃO COM BLOCO DE VIDRO, TIPO CANELADO, DE 8X19X19CM E ARGAMASSA DE ASSENTAMENTO COM PREPARO EM BETONEIRA. AF_05/2020	m²	8,27	650,64	808,29	6.684,75
6			REVESTIMENTO E TRATAMENTO DE SUPERFICIES					28.451,87
6.1	3312	ORSE	Chapisco em teto, e=5mm, com argamassa traço t1 - 1:3 (cimento / areia) - revisasa 08/2015	m²	88,17	10,50	13,04	1.149,33
6.2	87893	SINAPI	CHAPISCO APLICADO EM ALVENARIA (SEM PRESENÇA DE VÃOS) E ESTRUTURAS DE CONCRETO DE FACHADA, COM COLHER DE PEDREIRO. ARGAMASSA TRAÇO 1:3 COM PREPARO MANUAL. AF_06/2014 (platibanda)	m²	33,77	6,05	7,51	253,50
6.3	87794	SINAPI	EMBOÇO OU MASSA ÚNICA EM ARGAMASSA TRAÇO 1:2:8, PREPARO MANUAL, APLICADA MANUALMENTE EM PANOS CEGOS DE FACHADA (SEM PRESENÇA DE VÃOS), ESPESSURA DE 25 MM. AF_06/2014	m²	33,77	33,97	42,20	1.425,50
6.4	87267	SINAPI	REVESTIMENTO CERÂMICO PARA PAREDES INTERNAS COM PLACAS TIPO ESMALTADA EXTRA DE DIMENSÕES 20X20 CM APLICADAS EM AMBIENTES DE ÁREA MAIOR QUE 5 M² A MEIA ALTURA DAS PAREDES. AF_06/2014 (Orig.: Ladrilho, PEI 5, esmaltado) (BWC e Copa)	m²	53,53	63,74	79,18	4.238,50



OBRA: OBRA : Conclusão da Construção de equipamento comunitário no Padre João Maria

TABELA: SINAPI - 03/2022 - RN, SICRO3 - 01/2022 - RN, ORSE - 02/2022 - SE, SEINFRA - 027 - CE, CAERN - 11/2021 - RN.

LOCAL: Loteamento Pe João Ma - SÃO GONÇALO DO AMARANTE/RN

DATA: Maio / 2022

BDI: 24,23%

Orçamento Básico

Item	Código	Banco	Descrição	Und	Quant.	Valor Unit	Valor Unit com BDI	Total
6.5	90407	SINAPI	MASSA ÚNICA, PARA RECEBIMENTO DE PINTURA, EM ARGAMASSA TRAÇO 1:2:8, PREPARO MANUAL, APLICADA MANUALMENTE EM TETO, ESPESSURA DE 20MM, COM EXECUÇÃO DE TALISCAS. AF_03/2015	m²	88,17	41,11	51,07	4.502,84
6.6	C2284	SEINFRA	SOLEIRA DE GRANITO L= 15cm (Orig.: Assent. Nata de Cimento)	M	1,8	80,51	100,01	180,01
6.7	98563	SINAPI	PROTEÇÃO MECÂNICA DE SUPERFÍCIE HORIZONTAL COM ARGAMASSA DE CIMENTO E AREIA, TRAÇO 1:3, E=2CM. AF_06/2018(proteção da manta e dar caimento ao ralo)	m²	96,05	28,70	35,65	3.424,18
6.8	98546	SINAPI	IMPERMEABILIZAÇÃO DE SUPERFÍCIE COM MANTA ASFÁLTICA, UMA CAMADA, INCLUSIVE APLICAÇÃO DE PRIMER ASFÁLTICO, E=3MM. AF_06/2018	m²	115,42	92,61	115,04	13.277,91
7			Pisos e Pavimentação					14.811,73
7.1	92396	SINAPI	EXECUÇÃO DE PASSEIO EM PISO INTERTRAVADO, COM BLOCO RETANGULAR COR NATURAL DE 20 X 10 CM, ESPESSURA 6 CM. AF_12/2015	m²	22,24	61,42	76,30	1.696,91
7.2	92391	SINAPI	EXECUÇÃO DE PAVIMENTO EM PISO INTERTRAVADO, COM BLOCO PISOGRAMA DE 35 X 25 CM, ESPESSURA 6 CM. AF_12/2015	m²	49,44	48,64	60,42	2.987,06
7.3	87247	SINAPI	REVESTIMENTO CERÂMICO PARA PISO COM PLACAS TIPO ESMALTADA EXTRA DE DIMENSÕES 35X35 CM APLICADA EM AMBIENTES DE ÁREA ENTRE 5 M2 E 10 M2. AF_06/2014	m²	38,79	45,10	56,02	2.173,01
7.3	95241	SINAPI	LASTRO DE CONCRETO MAGRO, APLICADO EM PISOS, LAJES SOBRE SOLO OU RADIERS, ESPESSURA DE 5 CM. AF_07/2016	m²	38,79	26,10	32,42	1.257,57
7.5	101094	SINAPI	PISO PODOTÁTIL, DIRECIONAL OU ALERTA, ASSENTADO SOBRE ARGAMASSA. AF_05/2020	M	6	146,10	181,50	1.089,00
7.5	94439	SINAPI	(COMPOSIÇÃO REPRESENTATIVA) DO SERVIÇO DE CONTRAPISO EM ARGAMASSA TRAÇO 1:4 (CIM E AREIA), BETONEIRA 400 L, E = 4 CM ÁREAS SECAS E MOLHADAS SOBRE LAJE , E = 3 CM ÁREAS MOLHADAS SOBRE IMPERMEABILIZAÇÃO, CASA E EDIFICAÇÃO PÚBLICA PADRÃO. AF_11/2014	m²	38,79	39,83	49,48	1.919,00
7.6	101090	SINAPI	PISO EM PEDRA PORTUGUESA ASSENTADO SOBRE ARGAMASSA SECA DE CIMENTO E AREIA, TRAÇO 1:3, REJUNTADO COM CIMENTO COMUM. AF_05/2020	m²	2,44	226,61	281,51	686,29
7.7	88648	SINAPI	RODAPÉ CERÂMICO DE 7CM DE ALTURA COM PLACAS TIPO ESMALTADA EXTRA DE DIMENSÕES 35X35CM. AF_06/2014	M	62	5,99	7,44	461,28
7.7	101750	SINAPI	PISO CIMENTADO, TRAÇO 1:3 (CIMENTO E AREIA), ACABAMENTO RÚSTICO, ESPESSURA 4,0 CM, PREPARO MECÂNICO DA ARGAMASSA. AF_09/2020	m²	49,38	41,42	51,45	2.540,00

Assinado por 1 pessoa: ALEX SANDRO PINHO SALGADO. Para verificar a validade das assinaturas, acesse https://saogoncalo.rn.gov.br/verificacao/B5E0-077B-FF7A-6912-e-InformeProducao/B5E0-077B-FF7A-6912-e-InformeProducao



OBRA: OBRA : Conclusão da Construção de equipamento comunitário no Padre João Maria

TABELA: SINAPI - 03/2022 - RN, SICRO3 - 01/2022 - RN, ORSE - 02/2022 - SE, SEINFRA - 027 - CE, CAERN - 11/2021 - RN.

LOCAL: Loteamento Pe João Ma - SÃO GONÇALO DO AMARANTE/RN

DATA: Maio / 2022

BDI: 24,23%

Orçamento Básico

Item	Código	Banco	Descrição	Und	Quant.	Valor Unit	Valor Unit com BDI	Total
8			Pinturas					10.420,68
8.1	88489	SINAPI	APLICAÇÃO MANUAL DE PINTURA COM TINTA LÁTEX ACRÍLICA EM PAREDES, DUAS DEMÃOS. AF_06/2014(inclusive Platibanda)	m²	316,38	11,65	14,47	4.578,01
8.2	88488	SINAPI	APLICAÇÃO MANUAL DE PINTURA COM TINTA LÁTEX ACRÍLICA EM TETO, DUAS DEMÃOS. AF_06/2014	m²	88,17	13,36	16,59	1.462,74
8.3	100757	SINAPI	PINTURA COM TINTA ALQUÍDICA DE ACABAMENTO (ESMALTE SINTÉTICO ACETINADO) PULVERIZADA SOBRE SUPERFÍCIES METÁLICAS (EXCETO PERFIL) EXECUTADO EM OBRA (02 DEMÃOS). AF_01/2020_P	m²	4,82	38,30	47,58	229,33
8.4	88485	SINAPI	APLICAÇÃO DE FUNDO SELADOR ACRÍLICO EM PAREDES, UMA DEMÃO. AF_06/2014 (incluso Platibanda)	m²	316,38	2,11	2,62	828,91
8.5	100719	SINAPI	PINTURA COM TINTA ALQUÍDICA DE FUNDO (TIPO ZARCÃO) PULVERIZADA SOBRE PERFIL METÁLICO EXECUTADO EM FÁBRICA (POR DEMÃO). AF_01/2020_P	m²	4,82	7,98	9,91	47,76
8.8	88497	SINAPI	APLICAÇÃO E LIXAMENTO DE MASSA LÁTEX EM PAREDES, DUAS DEMÃOS. AF_06/2014	m²	175,56	12,28	15,25	2.677,29
8.9	88484	SINAPI	APLICAÇÃO DE FUNDO SELADOR ACRÍLICO EM TETO, UMA DEMÃO. AF_06/2014	m²	88,17	2,49	3,09	272,41
8.10	102219	SINAPI	PINTURA TINTA DE ACABAMENTO (PIGMENTADA) ESMALTE SINTÉTICO ACETINADO EM MADEIRA, 2 DEMÃOS. AF_01/2021	m²	20	13,05	16,21	324,20
9			Instalações Contra Incêndio					778,49
9.1	101905	SINAPI	EXTINTOR DE INCÊNDIO PORTÁTIL COM CARGA DE ÁGUA PRESSURIZADA DE 10 L, CLASSE A - FORNECIMENTO E INSTALAÇÃO. AF_10/2020_P	UN	1	229,35	284,92	284,92
9.2	101908	SINAPI	EXTINTOR DE INCÊNDIO PORTÁTIL COM CARGA DE PQS DE 4 KG, CLASSE BC - FORNECIMENTO E INSTALAÇÃO. AF_10/2020_P	UN	1	222,42	276,31	276,31
9.3	4275	ORSE	Placa de sinalização de abandono em acrílico, 0.30 x 0.12 m	Un	2	42,68	53,02	106,04
9.4	97599	SINAPI	LUMINÁRIA DE EMERGÊNCIA, COM 30 LÂMPADAS LED DE 2 W, SEM REATOR - FORNECIMENTO E INSTALAÇÃO. AF_02/2020	UN	2	28,78	35,75	71,50
9.5	102504	SINAPI	PINTURA DE DEMARCAÇÃO DE QUADRA POLIESPORTIVA COM TINTA ACRÍLICA, E = 5 CM, APLICAÇÃO MANUAL. AF_05/2021 (área dos extintores)	M	4	8,00	9,93	39,72
10			Diversos					13.020,23
10.1	98509	SINAPI	PLANTIO DE ARBUSTO OU CERCA VIVA. AF_05/2018	UN	26	73,65	91,49	2.378,14
10.2	99803	SINAPI	LIMPEZA DE PISO CERÂMICO OU PORCELANATO COM PANO ÚMIDO. AF_04/2019	m²	38,79	1,79	2,22	86,12

Para verificar a validade das assinaturas, acesse <https://saogoncalo.1doc.com.br/verificacao/B5E0-07B-FF7A-6912-e-informe-prodigo-B5E0-07B-FF7A-6912>



PREFEITURA DE
**SÃO GONÇALO
DO AMARANTE - RN**

PREFEITURA MUNICIPAL DE SÃO GONÇALO DO AMARANTE
SECRETARIA DE INFRAESTRUTURA (SEMINFRA)
RUA MARIA DO CARMO BRITO, S/N - SAMBURÁ
TEL (84) 98714-2123



**SÃO GONÇALO
DO AMARANTE**
LUGAR DE FÉ, CULTURA E OPORTUNIDADE

OBRA: OBRA : Conclusão da Construção de equipamento comunitário no Padre João Maria

TABELA: SINAPI - 03/2022 - RN, SICRO3 - 01/2022 - RN, ORSE - 02/2022 - SE, SEINFRA - 027 - CE, CAERN - 11/2021 - RN.

LOCAL: Loteamento Pe João Ma - SÃO GONÇALO DO AMARANTE/RN

DATA: Maio / 2022

BDI: 24,23%

Orçamento Básico

Item	Código	Banco	Descrição	Und	Quant.	Valor Unit	Valor Unit com BDI	Total
10.3	98516	SINAPI	PLANTIO DE PALMEIRA COM ALTURA DE MUDA MENOR OU IGUAL A 2,00 M. AF_05/2018	UN	10	396,03	491,98	4.919,80
10.4	10719	ORSE	Placa de indicativa em acrílico e adesivo, com sinalização para deficientes, dim.: 12 x 30 cm	Un	2	43,20	53,66	107,32
10.5	99808	SINAPI	LIMPEZA DE REVESTIMENTO CERÂMICO EM PAREDE UTILIZANDO ÁCIDO MURIÁTICO. AF_04/2019	m²	53,53	3,40	4,22	225,89
10.6	98504	SINAPI	PLANTIO DE GRAMA EM PLACAS. AF_05/2018	m²	162,76	12,24	15,20	2.473,95
10.7	C4065	SEINFRA	GRANITO POLIDO E=2cm, CINZA, ARGAMASSA DE CIMENTO E AREIA 1:4, C/ REJUNTAMENTO	m²	1,8	312,36	388,04	698,47
10.8	8637	ORSE	Chapim de concreto pré-moldado	m	28,59	59,97	74,50	2.129,95
11			Alvenarias e Vedações					4.119,98
11.1	2050001	CAERN	ALVENARIA EM TIJOLO CERÂMICO FURADO 9X19X19CM, 1 VEZ (ESPESSURA 19 CM), ASSENTADO EM ARGAMASSA TRAÇO 1:4 (CIMENTO E AREIA MÉDIA), PREPARO MANUAL, JUNTA 1 CM. INC_11/2016 (delimitação de pisos)	M²	25,37	81,84	101,66	2.579,11
11.2	103329	SINAPI	ALVENARIA DE VEDAÇÃO DE BLOCOS CERÂMICOS FURADOS NA HORIZONTAL DE 9X19X19 CM (ESPESSURA 9 CM) E ARGAMASSA DE ASSENTAMENTO COM PREPARO MANUAL. AF_12/2021 (platibanda)	m²	16,89	73,44	91,23	1.540,87

Total Geral

146.126,51

VALOR TOTAL DO ORÇAMENTO : cento e quarenta e seis mil e cento e vinte e seis reais e cinquenta e um centavos

Alex Sandro Pinho Salviano
Eng. Civil CREA 210540736-6



PREFEITURA DE
**SÃO GONÇALO
DO AMARANTE - RN**

PREFEITURA MUNICIPAL DE SÃO GONÇALO DO AMARANTE
SECRETARIA DE INFRAESTRUTURA (SEMINFRA)
RUA MARIA DO CARMO BRITO, S/N - SAMBURÁ
TEL (84) 98714-2123



**SÃO GONÇALO
DO AMARANTE**
LUGAR DE FÉ, CULTURA E OPORTUNIDADE

OBRA: OBRA : Conclusão da Construção da Escola e Creche do Padre João Maria

TABELA: SINAPI - 03/2022 - RN, SICRO3 - 01/2022 - RN, ORSE - 02/2022 - SE, SEINFRA - 027 - CE, CAERN - 11/2021 - RN.

LOCAL: Av. Padre Tito - Loteamento Pe João Ma - SÃO GONÇALO DO AMARANTE/RN

DATA: Maio / 2022

BDI: 24,23%

Orçamento Básico

Item	Código	Banco	Descrição	Und	Quant.	Valor Unit	Valor Unit com BDI	Total
1			Administração Local da OBRA					14.503,70
1.1	CP103	Próprio	Administração Local - Obras civis	Und	1	11.674,88	14.503,70	14.503,70
2			Serviços Preliminares					8.187,38
2.1	99059	SINAPI	LOCACAO CONVENCIONAL DE OBRA, UTILIZANDO GABARITO DE TÁBUAS CORRIDAS PONTALETADAS A CADA 2,00M - 2 UTILIZAÇÕES. AF_10/2018	M	25	52,45	65,15	1.628,75
2.2	98459	SINAPI	TAPUME COM TELHA METÁLICA. AF_05/2018 (23,86 x 2,00)	m²	47,72	110,64	137,44	6.558,63
3			Esquadrias e Ferragens					4.399,67
3.1	9290	ORSE	Portão de ferro de abrir, quadro em tubo de aço galv.1 1/2", barra quadrada 1/2" na vertical e barra chata de 1 x 3/16" na horizontal, inclusive dobradiças e e ferrolho	m²	8,75	404,75	502,82	4.399,67
4			Instalações Elétricas e Telefônicas e SPDA					42.543,95
4.1	97599	SINAPI	LUMINÁRIA DE EMERGÊNCIA - FORNECIMENTO E INSTALAÇÃO. AF_11/2017	UN	15	28,78	35,75	536,25
4.2	97887	SINAPI	CAIXA ENTERRADA ELÉTRICA RETANGULAR, EM ALVENARIA COM TIJOLOS CERÂMICOS MACIÇOS, FUNDO COM BRITA, DIMENSÕES INTERNAS: 0,4X0,4X0,4 M. AF_12/2020	UN	4	245,79	305,34	1.221,36
4.3	102104	SINAPI	TRANSFORMADOR DE DISTRIBUIÇÃO, 75 KVA, TRIFÁSICO, 60 HZ, CLASSE 15 KV, IMERSO EM ÓLEO MINERAL, INSTALAÇÃO EM POSTE (NÃO INCLUSO SUPORTE) - FORNECIMENTO E INSTALAÇÃO. AF_12/2020	UN	1	13.981,15	17.368,78	17.368,78
4.4	97886	SINAPI	CAIXA ENTERRADA ELÉTRICA RETANGULAR, EM ALVENARIA COM TIJOLOS CERÂMICOS MACIÇOS, FUNDO COM BRITA, DIMENSÕES INTERNAS: 0,3X0,3X0,3 M. AF_05/2018	UN	1	155,97	193,76	193,76
4.5	102110	SINAPI	SUPORTE PARA TRANSFORMADOR EM POSTE DE CONCRETO DUPLO T - FORNECIMENTO E INSTALAÇÃO. AF_12/2020	UN	1	244,10	303,24	303,24
4.6	C0327	SEINFRA	ATERRAMENTO COMPLETO C/ 3 HASTES COPPERWELD P/PÁRA-RAIOS	CJ	4	846,64	1.051,78	4.207,12
4.7	C2060	SEINFRA	PARA-RAIOS TIPO FRANKLIN	UN	5	135,14	167,88	839,40
4.8	C2056	SEINFRA	PROTEÇÃO DA CORDOALHA DOS PÁRA-RAIOS C/TUBO PVC RIGIDOS 50MM (2") X3.00M	UN	5	175,79	218,38	1.091,90
4.9	96977	SINAPI	CORDOALHA DE COBRE NU 50 MM², ENTERRADA, SEM ISOLADOR - FORNECIMENTO E INSTALAÇÃO. AF_12/2017	M	65,7	65,96	81,94	5.383,15
4.10	8327	ORSE	Poste de concreto duplo T (DT) 11/300 - fornecimento e assentamento	un	1	1.781,90	2.213,65	2.213,65
4.11	92990	SINAPI	CABO DE COBRE FLEXÍVEL ISOLADO, 70 MM², ANTI-CHAMA 0,6/1,0 KV, PARA REDE ENTERRADA DE DISTRIBUIÇÃO DE ENERGIA ELÉTRICA - FORNECIMENTO E INSTALAÇÃO. AF_12/2021	M	100	72,83	90,47	9.047,00

Assinado por: ANDRÉ PINHO ALVIANI, CPF: 011.212.121-12, em 12/05/2022. Para verificar a validade das assinaturas, acesse https://saogoncalo.rn.gov.br/verificacao/55E0-0F7B-FAC6F12 e informe o código B5E0-0F7B-FAC6F12.



OBRA: OBRA : Conclusão da Construção da Escola e Creche do Padre João Maria

TABELA: SINAPI - 03/2022 - RN, SICRO3 - 01/2022 - RN, ORSE - 02/2022 - SE, SEINFRA - 027 - CE, CAERN - 11/2021 - RN.

LOCAL: Av. Padre Tito - Loteamento Pe João Ma - SÃO GONÇALO DO AMARANTE/RN

DATA: Maio / 2022

BDI: 24,23%

Orçamento Básico

Item	Código	Banco	Descrição	Und	Quant.	Valor Unit	Valor Unit com BDI	Total
4.12	9422	ORSE	Tomada embutir 3p+T, tipo industrial, 32A, 220/240 ref:N-4249, cor azul, marca Steck ou similar	un	2	55,56	69,02	138,04
5			Instalações de Combate à Incêndio e Pânico					27.405,94
5.1	4275	ORSE	Placa de sinalização de abandono em acrílico, 0.30 x 0.12 m	Un	12	42,68	53,02	636,24
5.2	12138	ORSE	Placa de indicativa de "EXTINTOR" em pvc, dim.: 20 x 20 cm	Un	12	20,26	25,16	301,92
5.3	97599	SINAPI	LUMINÁRIA DE EMERGÊNCIA - FORNECIMENTO E INSTALAÇÃO. AF_11/2017	UN	15	28,78	35,75	536,25
5.4	92367	SINAPI	TUBO DE AÇO GALVANIZADO COM COSTURA, CLASSE MÉDIA, DN 65 (2 1/2"), CONEXÃO ROSQUEADA, INSTALADO EM REDE DE ALIMENTAÇÃO PARA HIDRANTE - FORNECIMENTO E INSTALAÇÃO. AF_10/2020	M	42	86,29	107,19	4.501,98
5.5	97495	SINAPI	TÊ, EM AÇO, CONEXÃO SOLDADA, DN 65 (2 1/2"), INSTALADO EM REDE DE ALIMENTAÇÃO PARA HIDRANTE - FORNECIMENTO E INSTALAÇÃO. AF_10/2020	UN	4	516,35	641,46	2.565,84
5.6	97488	SINAPI	CURVA 90 GRAUS, EM AÇO, CONEXÃO SOLDADA, DN 65 (2 1/2"), INSTALADO EM REDE DE ALIMENTAÇÃO PARA HIDRANTE - FORNECIMENTO E INSTALAÇÃO. AF_10/2020	UN	14	338,47	420,48	5.886,72
5.7	92368	SINAPI	TUBO DE AÇO GALVANIZADO COM COSTURA, CLASSE MÉDIA, DN 80 (3"), CONEXÃO ROSQUEADA, INSTALADO EM REDE DE ALIMENTAÇÃO PARA HIDRANTE - FORNECIMENTO E INSTALAÇÃO. AF_10/2020	M	3	114,02	141,64	424,92
5.8	97490	SINAPI	CURVA 90 GRAUS, EM AÇO, CONEXÃO SOLDADA, DN 80 (3"), INSTALADO EM REDE DE ALIMENTAÇÃO PARA HIDRANTE - FORNECIMENTO E INSTALAÇÃO. AF_10/2020	UN	2	678,23	842,56	1.685,12
5.9	94500	SINAPI	REGISTRO DE GAVETA BRUTO, LATÃO, ROSCÁVEL, 3" - FORNECIMENTO E INSTALAÇÃO. AF_08/2021	UN	3	275,73	342,53	1.027,59
5.10	92896	SINAPI	UNIÃO, EM FERRO GALVANIZADO, DN 65 (2 1/2"), CONEXÃO ROSQUEADA, INSTALADO EM REDE DE ALIMENTAÇÃO PARA HIDRANTE - FORNECIMENTO E INSTALAÇÃO. AF_10/2020	UN	2	204,39	253,91	507,82
5.11	94499	SINAPI	REGISTRO DE GAVETA BRUTO, LATÃO, ROSCÁVEL, 2 1/2" - FORNECIMENTO E INSTALAÇÃO. AF_08/2021	UN	2	227,13	282,16	564,32
5.12	92377	SINAPI	NIPLE, EM FERRO GALVANIZADO, DN 65 (2 1/2"), CONEXÃO ROSQUEADA, INSTALADO EM REDE DE ALIMENTAÇÃO PARA HIDRANTE - FORNECIMENTO E INSTALAÇÃO. AF_10/2020	UN	2	85,38	106,06	212,72
5.13	102137	SINAPI	CHAVE DE BOIA AUTOMÁTICA SUPERIOR/INFERIOR 15A/250V - FORNECIMENTO E INSTALAÇÃO. AF_12/2020	UN	1	75,27	93,50	93,50

Assinado por: ALEX SANDRO PINHO SOUZA
Para verificar a validade das assinaturas, acesse <https://saogoncalo.rn.gov.br/verificacao>



**PREFEITURA DE
SÃO GONÇALO
DO AMARANTE - RN**

PREFEITURA MUNICIPAL DE SÃO GONÇALO DO AMARANTE
SECRETARIA DE INFRAESTRUTURA (SEMINFRA)
RUA MARIA DO CARMO BRITO, S/N - SAMBURÁ
TEL (84) 98714-2123



**SÃO GONÇALO
DO AMARANTE**
LUGAR DE FÉ, CULTURA E OPORTUNIDADE

OBRA: OBRA : Conclusão da Construção da Escola e Creche do Padre João Maria

TABELA: SINAPI - 03/2022 - RN, SICRO3 - 01/2022 - RN, ORSE - 02/2022 - SE, SEINFRA - 027 - CE, CAERN - 11/2021 - RN.

LOCAL: Av. Padre Tito - Loteamento Pe João Ma - SÃO GONÇALO DO AMARANTE/RN

DATA: Maio / 2022

BDI: 24,23%

Orçamento Básico

Item	Código	Banco	Descrição	Und	Quant.	Valor Unit	Valor Unit com BDI	Total
5.14	102122	SINAPI	BOMBA CENTRÍFUGA, TRIFÁSICA, 10 CV OU 9,86 HP, HM 85 A 140 M, Q 4,2 A 14,9 M3/H - FORNECIMENTO E INSTALAÇÃO. AF_12/2020(Incêndio)	UN	1	6.811,24	8.461,60	8.461,60
6			Reservatório em concreto armado					140.643,01
6.1			Fundações Reservatório					22.002,50
6.1.1	93382	SINAPI	REATERRO MANUAL DE VALAS COM COMPACTAÇÃO MECANIZADA. AF_04/2016	m³	3,68	31,29	38,87	143,04
6.1.2	93358	SINAPI	ESCAVAÇÃO MANUAL DE VALA COM PROFUNDIDADE MENOR OU IGUAL A 1,30 M. AF_03/2016(paredes para fechamento lateral)	m³	1,86	73,30	91,06	169,37
6.1.3	96523	SINAPI	ESCAVAÇÃO MANUAL PARA BLOCO DE COROAMENTO OU SAPATA (INCLUINDO ESCAVAÇÃO PARA COLOCAÇÃO DE FÔRMAS). AF_06/2017	m³	8,41	82,91	102,99	866,14
6.1.4	96534	SINAPI	FABRICAÇÃO, MONTAGEM E DESMONTAGEM DE FÔRMA PARA BLOCO DE COROAMENTO, EM MADEIRA SERRADA, E=25 MM, 4 UTILIZAÇÕES. AF_06/2017	m²	14,6	81,59	101,35	1.479,71
6.1.5	96555	SINAPI	CONCRETAGEM DE BLOCOS DE COROAMENTO E VIGAS BALDRAME, FCK 30 MPA, COM USO DE JERICA LANÇAMENTO, ADENSAMENTO E ACABAMENTO. AF_06/2017	m³	4,73	573,43	712,37	3.369,51
6.1.6	96619	SINAPI	LASTRO DE CONCRETO MAGRO, APLICADO EM BLOCOS DE COROAMENTO OU SAPATAS, ESPESSURA DE 5 CM. AF_08/2017	m²	10,24	27,15	33,72	345,14
6.1.7	101174	SINAPI	ESTACA BROCA DE CONCRETO, DIÂMETRO DE 25CM, ESCAVAÇÃO MANUAL COM TRADO CONCHA, COM ARMADURA DE ARRANQUE. AF_05/2020	M	96	74,39	92,41	8.871,06
6.1.8	95601	SINAPI	ARRASAMENTO MECANICO DE ESTACA DE CONCRETO ARMADO, DIAMETROS DE ATÉ 40 CM. AF_05/2021	UN	12	15,58	19,35	232,20
6.1.9	C0054	SEINFRA	ALVENARIA DE EMBASAMENTO DE PEDRA ARGAMASSADA	m³	1,86	451,88	561,37	1.044,14
6.1.10	93204	SINAPI	CINTA DE AMARRAÇÃO DE ALVENARIA MOLDADA IN LOCO EM CONCRETO. AF_03/2016	M	11,6	58,46	72,62	842,36
6.1.11	1020001	CAERN	ATERRO MANUAL COM AREIA PARA ATERRO E APOLOADO COM SOQUETE EMCAMADAS DE 20 CM. R_11/2019	M³	2,88	100,69	125,08	360,24
6.1.12	96546	SINAPI	ARMAÇÃO DE BLOCO, VIGA BALDRAME OU SAPATA UTILIZANDO AÇO CA-50 DE 10 MM - MONTAGEM. AF_06/2017	KG	55,64	14,13	17,55	976,59
6.1.13	96547	SINAPI	ARMAÇÃO DE BLOCO, VIGA BALDRAME OU SAPATA UTILIZANDO AÇO CA-50 DE 12,5 MM - MONTAGEM. AF_06/2017	KG	222,55	11,95	14,84	3.302,37
6.2			SuperEstrutura reservatório					65.206,52



PREFEITURA DE
**SÃO GONÇALO
DO AMARANTE - RN**

PREFEITURA MUNICIPAL DE SÃO GONÇALO DO AMARANTE
SECRETARIA DE INFRAESTRUTURA (SEMINFRA)
RUA MARIA DO CARMO BRITO, S/N - SAMBURÁ
TEL (84) 98714-2123



**SÃO GONÇALO
DO AMARANTE**
LUGAR DE FÉ, CULTURA E OPORTUNIDADE

OBRA: OBRA : Conclusão da Construção da Escola e Creche do Padre João Maria

TABELA: SINAPI - 03/2022 - RN, SICRO3 - 01/2022 - RN, ORSE - 02/2022 - SE, SEINFRA - 027 - CE, CAERN - 11/2021 - RN.

LOCAL: Av. Padre Tito - Loteamento Pe João Ma - SÃO GONÇALO DO AMARANTE/RN

DATA: Maio / 2022

BDI: 24,23%

Orçamento Básico

Item	Código	Banco	Descrição	Und	Quant.	Valor Unit	Valor Unit com BDI	Total
6.2.1	92472	SINAPI	MONTAGEM E DESMONTAGEM DE FÔRMA DE VIGA, ESCORAMENTO METÁLICO, PÉ-DIREITO SIMPLES, EM CHAPA DE MADEIRA PLASTIFICADA, 12 UTILIZAÇÕES. AF_09/2020	m²	143,5	70,69	87,81	12.600,73
6.2.2	92435	SINAPI	MONTAGEM E DESMONTAGEM DE FÔRMA DE PILARES RETANGULARES E ESTRUTURAS SIMILARES, PÉ-DIREITO SIMPLES, EM CHAPA DE MADEIRA COMPENSADA PLASTIFICADA, 12 UTILIZAÇÕES. AF_09/2020	m²	57,1	46,44	57,69	3.294,09
6.2.3	94965	SINAPI	CONCRETO FCK = 25MPA, TRAÇO 1:2,3:2,7 (CIMENTO/ AREIA MÉDIA/ BRITA 1) - PREPARO MECÂNICO COM BETONEIRA 400 L. AF_07/2016	m³	20,7	407,50	506,23	10.478,96
6.2.4	92508	SINAPI	MONTAGEM E DESMONTAGEM DE FÔRMA DE LAJE MACIÇA, PÉ-DIREITO DUPLO, EM CHAPA DE MADEIRA COMPENSADA RESINADA, 2 UTILIZAÇÕES. AF_09/2020	m²	27,5	92,91	115,42	3.174,05
6.2.5	92769	SINAPI	ARMAÇÃO DE LAJE DE UMA ESTRUTURA CONVENCIONAL DE CONCRETO ARMADO EM UM EDIFÍCIO DE MÚLTIPLOS PAVIMENTOS UTILIZANDO AÇO CA-50 DE 6,3 MM - MONTAGEM. AF_12/2015	KG	35,09	14,09	17,50	614,07
6.2.6	92770	SINAPI	ARMAÇÃO DE LAJE DE UMA ESTRUTURA CONVENCIONAL DE CONCRETO ARMADO EM UM EDIFÍCIO DE MÚLTIPLOS PAVIMENTOS UTILIZANDO AÇO CA-50 DE 8,0 MM - MONTAGEM. AF_12/2015	KG	99,18	13,57	16,85	1.671,98
6.2.7	92771	SINAPI	ARMAÇÃO DE LAJE DE UMA ESTRUTURA CONVENCIONAL DE CONCRETO ARMADO EM UM EDIFÍCIO DE MÚLTIPLOS PAVIMENTOS UTILIZANDO AÇO CA-50 DE 10,0 MM - MONTAGEM. AF_12/2015	KG	61,91	12,30	15,28	945,96
6.2.8	92777	SINAPI	ARMAÇÃO DE PILAR OU VIGA DE UMA ESTRUTURA CONVENCIONAL DE CONCRETO ARMADO EM UMA EDIFICAÇÃO TÉRREA OU SOBRADO UTILIZANDO AÇO CA-50 DE 8,0 MM - MONTAGEM. AF_12/2015	KG	104,85	15,85	19,69	2.064,49
6.2.9	92778	SINAPI	ARMAÇÃO DE PILAR OU VIGA DE UMA ESTRUTURA CONVENCIONAL DE CONCRETO ARMADO EM UMA EDIFICAÇÃO TÉRREA OU SOBRADO UTILIZANDO AÇO CA-50 DE 10,0 MM - MONTAGEM. AF_12/2015	KG	949,92	14,06	17,46	16.585,50
6.2.10	92779	SINAPI	ARMAÇÃO DE PILAR OU VIGA DE UMA ESTRUTURA CONVENCIONAL DE CONCRETO ARMADO EM UMA EDIFICAÇÃO TÉRREA OU SOBRADO UTILIZANDO AÇO CA-50 DE 12,5 MM - MONTAGEM. AF_12/2015	KG	103,8	11,81	14,67	1.522,74
6.2.11	92780	SINAPI	ARMAÇÃO DE PILAR OU VIGA DE UMA ESTRUTURA CONVENCIONAL DE CONCRETO ARMADO EM UMA EDIFICAÇÃO TÉRREA OU SOBRADO UTILIZANDO AÇO CA-50 DE 16,0 MM - MONTAGEM. AF_12/2015	KG	580,81	11,09	13,77	7.997,75
6.2.12	92775	SINAPI	ARMAÇÃO DE PILAR OU VIGA DE UMA ESTRUTURA CONVENCIONAL DE CONCRETO ARMADO EM UMA EDIFICAÇÃO TÉRREA OU SOBRADO UTILIZANDO AÇO CA-60 DE 5,0 MM - MONTAGEM. AF_12/2015	KG	147	18,39	22,84	3.357,39



OBRA: OBRA : Conclusão da Construção da Escola e Creche do Padre João Maria

TABELA: SINAPI - 03/2022 - RN, SICRO3 - 01/2022 - RN, ORSE - 02/2022 - SE, SEINFRA - 027 - CE, CAERN - 11/2021 - RN.

LOCAL: Av. Padre Tito - Loteamento Pe João Ma - SÃO GONÇALO DO AMARANTE/RN

DATA: Maio / 2022

BDI: 24,23%

Orçamento Básico

Item	Código	Banco	Descrição	Und	Quant.	Valor Unit	Valor Unit com BDI	Total
6.2.13	103673	SINAPI	LANÇAMENTO COM USO DE BOMBA, ADENSAMENTO E ACABAMENTO DE CONCRETO EM ESTRUTURAS. AF_02/2022	m³	20,7	34,96	43,43	899,00
6.3			Servicos Complementares Reservatório					53.434,39
6.3.1	101161	SINAPI	ALVENARIA DE VEDAÇÃO COM ELEMENTO VAZADO DE CONCRETO (COBOGÓ) DE 7X50X50CM E ARGAMASSA DE ASSENTAMENTO COM PREPARO EM BETONEIRA. AF_05/2020	m²	85,26	156,48	194,39	16.573,69
6.3.2	101750	SINAPI	PISO CIMENTADO, TRAÇO 1:3 (CIMENTO E AREIA), ACABAMENTO RÚSTICO, ESPESSURA 4,0 CM, PREPARO MECÂNICO DA ARGAMASSA. AF_09/2020	m²	9,61	41,42	51,45	494,43
6.3.3	6979	ORSE	Escada Marinheiro em aço CA-50 d=16mm (5/8"), exceto pintura - Rev 01	m	9	62,68	77,86	700,74
6.3.4	88485	SINAPI	APLICAÇÃO DE FUNDO SELADOR ACRÍLICO EM PAREDES, UMA DEMÃO. AF_06/2014	m²	212,52	2,11	2,62	556,80
6.3.5	2160040	CAERN	APLICAÇÃO MANUAL DE PINTURA COM TINTA LÁTEX ACRÍLICA EM ELEMENTO VAZADO DE CONCRETO (COBOGÓ), DUAS DEMÃOS. INC_05/2021	M²	170,52	23,50	29,19	4.977,47
6.3.6	88426	SINAPI	APLICAÇÃO MANUAL DE PINTURA COM TINTA TEXTURIZADA ACRÍLICA EM PANOS CEGOS DE FACHADA (SEM PRESENÇA DE VÃOS) DE EDIFÍCIOS DE MÚLTIPLOS PAVIMENTOS, DUAS CORES. AF_06/2014	m²	42	11,86	14,73	618,06
6.3.7	98569	SINAPI	PROTEÇÃO MECÂNICA DE SUPERFÍCIE HORIZONTAL COM ARGAMASSA DE CIMENTO E AREIA, TRAÇO 1:3, E=5CM. AF_06/2018 (fundo e tampa)	m²	21,86	65,67	81,58	1.783,33
6.3.8	98568	SINAPI	PROTEÇÃO MECÂNICA DE SUPERFÍCIE VERTICAL COM ARGAMASSA DE CIMENTO E AREIA, TRAÇO 1:3, E=4CM. AF_06/2018	m²	55,8	66,33	82,40	4.597,92
6.3.9	98555	SINAPI	IMPERMEABILIZAÇÃO DE SUPERFÍCIE COM ARGAMASSA POLIMÉRICA / MEMBRANA ACRÍLICA, 3 DEMÃOS. AF_06/2018(parte inferior da tampa)	m²	9,61	24,79	30,79	295,39
6.3.10	98546	SINAPI	IMPERMEABILIZAÇÃO DE SUPERFÍCIE COM MANTA ASFÁLTICA, UMA CAMADA, INCLUSIVE APLICAÇÃO DE PRIMER ASFÁLTICO, E=3MM. AF_06/2018	m²	77,66	92,61	115,04	8.934,00
6.3.11	2040200	CAERN	LOCAÇÃO MENSAL DE CIMBRAMENTO METÁLICO, INCLUSIVE MONTAGEM. INC_05/2016	M³	343,34	29,07	36,11	12.398,33
6.3.12	100701	SINAPI	PORTA DE FERRO, DE ABRIR, TIPO GRADE COM CHAPA, COM GUARNIÇÕES. AF_12/2019 (1 0,70 x 2,1)	m²	1,47	686,87	853,29	1.254,33
6.3.13	100758	SINAPI	PINTURA COM TINTA ALQUÍDICA DE ACABAMENTO (ESMALTE SINTÉTICO ACETINADO) APLICADA A ROLO OU PINCEL SOBRE SUPERFÍCIES METÁLICAS (EXCETO PERFIL) EXECUTADO EM OBRA (02 DEMÃOS). AF_01/2020	m²	2,94	39,33	48,85	143,62

Assinado por: pesq: ALESSANDRO PINHO SALVIANO
Para verificar a validade das assinaturas, acesse <https://saogoncalo.tbac.gov.br/verificacao>



PREFEITURA DE
**SÃO GONÇALO
DO AMARANTE - RN**

PREFEITURA MUNICIPAL DE SÃO GONÇALO DO AMARANTE
SECRETARIA DE INFRAESTRUTURA (SEMINFRA)
RUA MARIA DO CARMO BRITO, S/N - SAMBURÁ
TEL (84) 98714-2123



**SÃO GONÇALO
DO AMARANTE**
LUGAR DE FÉ, CULTURA E OPORTUNIDADE

OBRA: OBRA : Conclusão da Construção da Escola e Creche do Padre João Maria

TABELA: SINAPI - 03/2022 - RN, SICRO3 - 01/2022 - RN, ORSE - 02/2022 - SE, SEINFRA - 027 - CE, CAERN - 11/2021 - RN.

LOCAL: Av. Padre Tito - Loteamento Pe João Ma - SÃO GONÇALO DO AMARANTE/RN

DATA: Maio / 2022

BDI: 24,23%

Orçamento Básico

Item	Código	Banco	Descrição	Und	Quant.	Valor Unit	Valor Unit com BDI	Total
6.3.14	91304	SINAPI	FECHADURA DE EMBUTIR COM CILINDRO, EXTERNA, COMPLETA, ACABAMENTO PADRÃO POPULAR, INCLUSO EXECUÇÃO DE FURO - FORNECIMENTO E INSTALAÇÃO. AF_12/2019	UN	1	84,94	105,52	105,52
7			Serviços Complementares Escola					10.496,37
7.1	10719	ORSE	Placa de indicativa em acrílico e adesivo, com sinalização para deficientes, dim.: 12 x 30 cm	Un	27	43,20	53,66	1.448,82
7.2	1120003	CAERN	CAIAÇÃO DE PAREDE COM 03 DEMÃOS. R_05/2021	M²	990,97	7,35	9,13	9.047,55

Total Geral

248.180,02

VALOR TOTAL DO ORÇAMENTO : duzentos e quarenta e oito mil e cento e oitenta reais e dois centavos

Alex Sandro Pinho Salviano
Eng. Civil CREA 210540736-6



B1=B2=B3=B4
4xC25
PLANTA
ESC 1:25

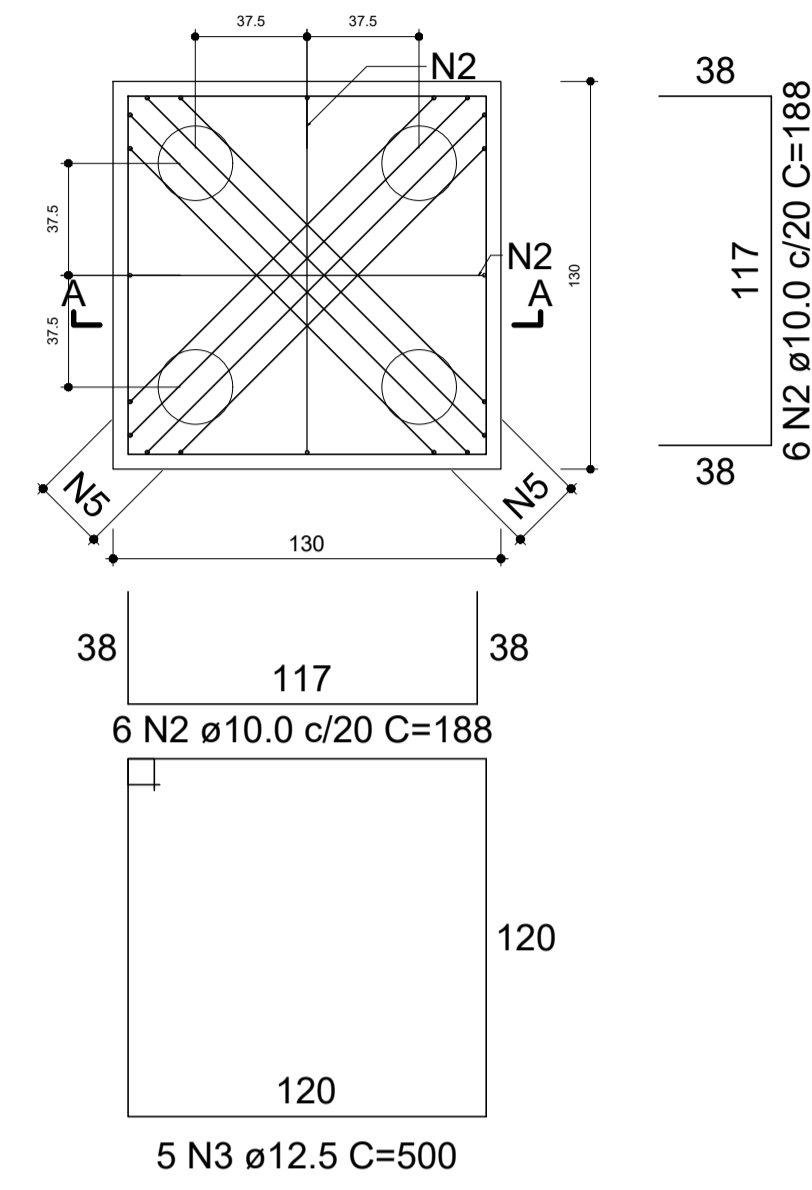

CORTE A-A
ESC 1:25

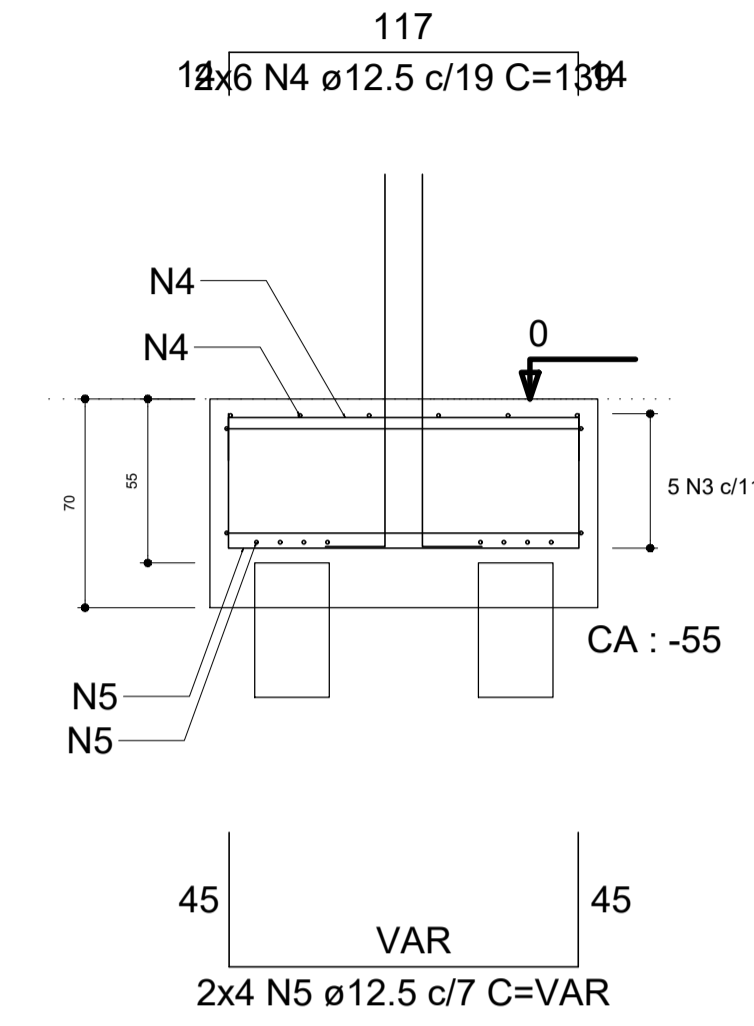

P1=P2=P3=P4

FUNDAÇÃO - L1
ESC 1:50

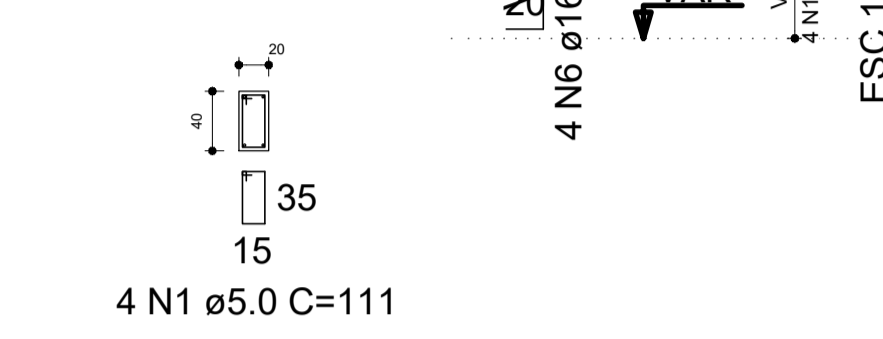

RELAÇÃO DO AÇO

AÇO	N	DIAM (mm)	QUANT	C.UNIT (cm)	C.TOTAL (cm)
CA60	1	5.0	16	111	1776
CA50	2	10.0	48	188	9024
	3	12.5	20	500	10000
	4	12.5	48	139	6672
	5	12.5	32	VAR	VAR
	6	16.0	16	VAR	VAR

RESUMO DO AÇO

AÇO	DIAM (mm)	C.TOTAL (m)	PESO + 10% (kg)
CA50	10.0	90.2	61.2
	12.5	231	244.8
CA60	16.0	20.2	35
	5.0	17.8	3
PESO TOTAL (kg)			
CA50	341		
CA60	3		

Volume de concreto (C-25) = 4.79 m³
Área de forma = 17.20 m²

Nome	Seção (cm)	X (cm)	Y (cm)	Carga Máx. (t)	Carga Min. (t)	Fundação				ne	Estaca	Bloco		Locação no eixo X		Locação no eixo Y	
						Lado B (cm)	Lado H (cm)	h0 / ha (cm)	h1 / hb (cm)			ca (cm)	Base tub. (cm)	Coordenadas (cm)	Nome	Coordenadas (cm)	Nome
P1	20x40	110.50	430.50	25.8	11.9	130	130	0	70	4	C25	-55	110.50	P1	440.50	P2	
P2	20x40	430.50	440.50	25.8	12.0	130	130	0	70	4	C25	-55	120.50	P3	430.50	P1	
P3	20x40	120.50	110.50	25.1	12.1	130	130	0	70	4	C25	-55	430.50	P2	120.50	P4	
P4	20x40	440.50	120.50	25.3	12.2	130	130	0	70	4	C25	-55	440.50	P4	110.50	P3	

Simbologia	Nome	d (cm)	Quantidade
	C25	25.00	16

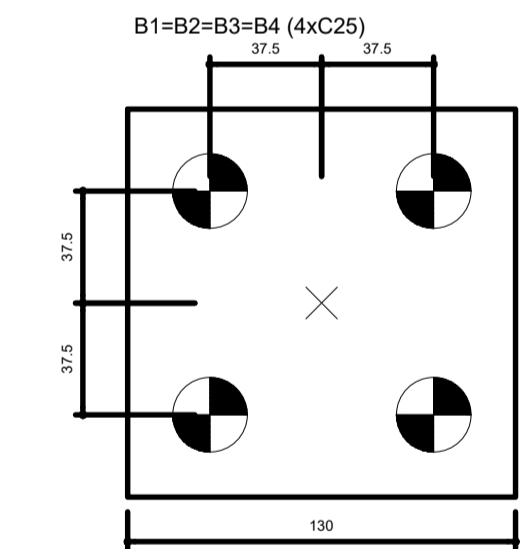
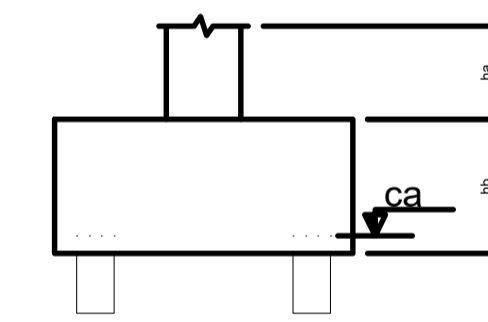

Legenda dos blocos
escala 1:25

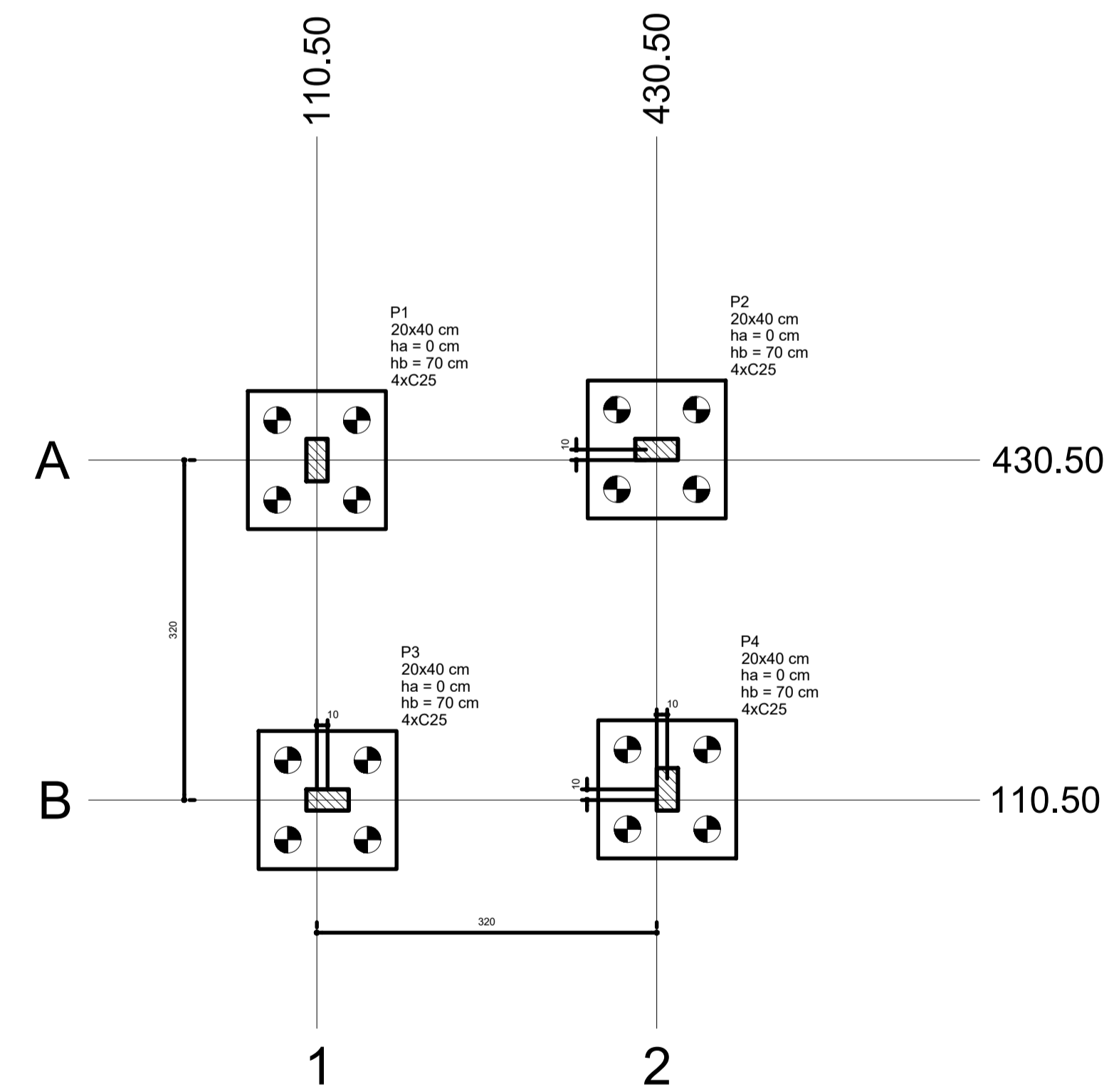

Planta de locação
escala 1:50

ASSINATURAS

ALEX SANDRO PINHO SALVIANO
ENGENHEIRO CIVIL
CREA nº 21040736-6



SEMIFRA - SECRETARIA MUNICIPAL DE INFRAESTRUTURA
RUA MARIA DO CARMO BRITO, S/N - SAMBURÁ - TEL. (55.84) 3279-3721 | CNPJ 08.079.402/0001-35

PROJETO	Escola e Creche de Ensino Infantil do Padre João Maria		
ENGENHEIRO	Av. Padre Tito - Loteamento Pe João Ma - SÃO GONÇALO DO AMARANTE/RN		
TÍTULO	PROJETO ESTRUTURAL - RESERVATÓRIO		
ASSUNTO	Fundações		
ÁREA	EST		
FOLHA:	01/08		
ETAPA:	EXECUTIVO		
DATA: 12/2018	ESCALA: INDICADA	PROJETO: ESTRUTURAL	CÓDIGO: CÓDIGO
RESPONSÁVEL TÉCNICO: ALEX	DESENHO: ALEX		
É PROIBIDO NA FORMA DA LEI Nº 9888 ARTIGO 184 DO CÓDIGO PENAL A REPRODUÇÃO TOTAL OU PARCIAL DESTA DESENHO SEM A PRÉVIA AUTORIZAÇÃO DOS ARQUITETOS			

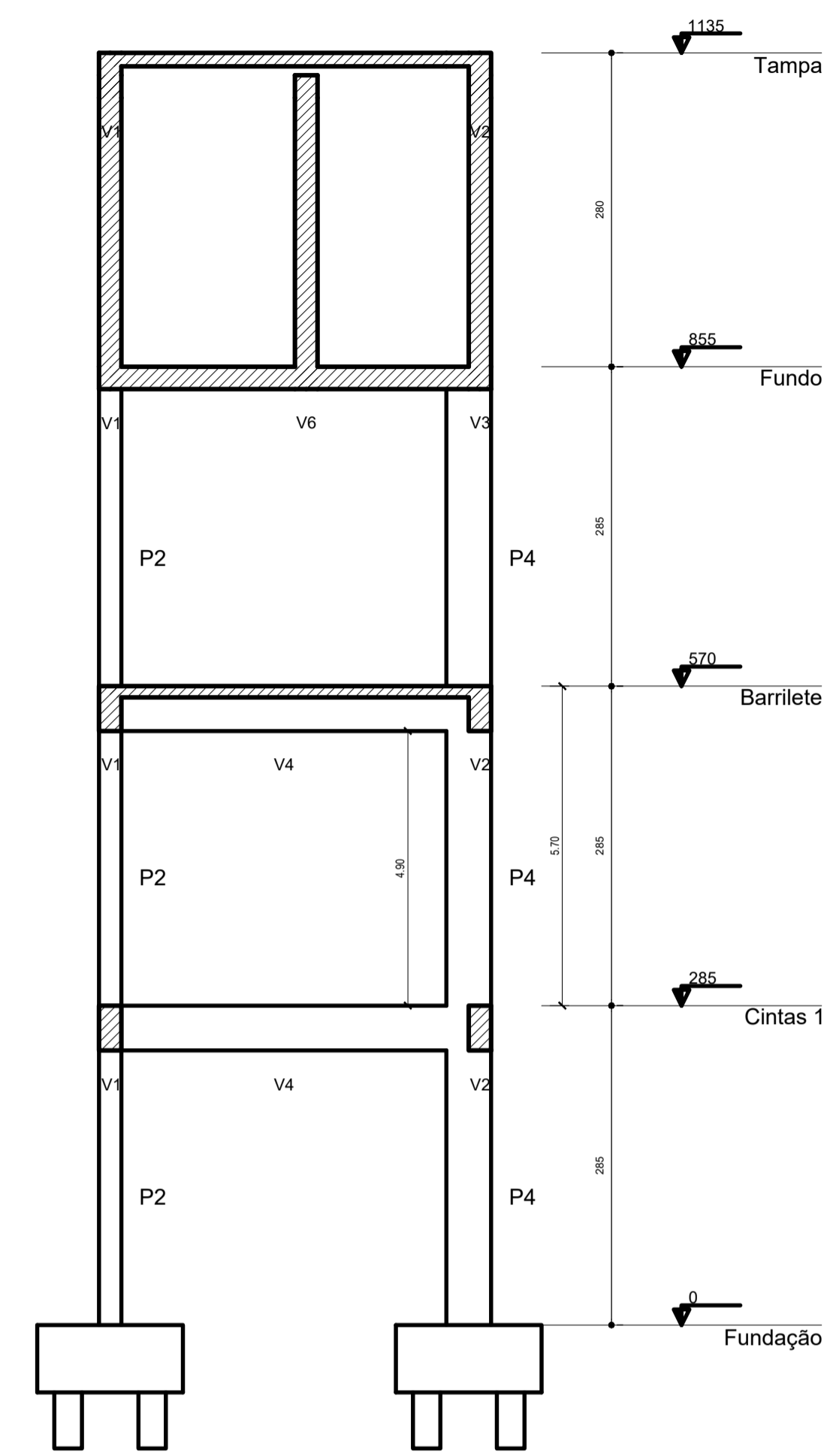

Corte A-A
escala 1:50

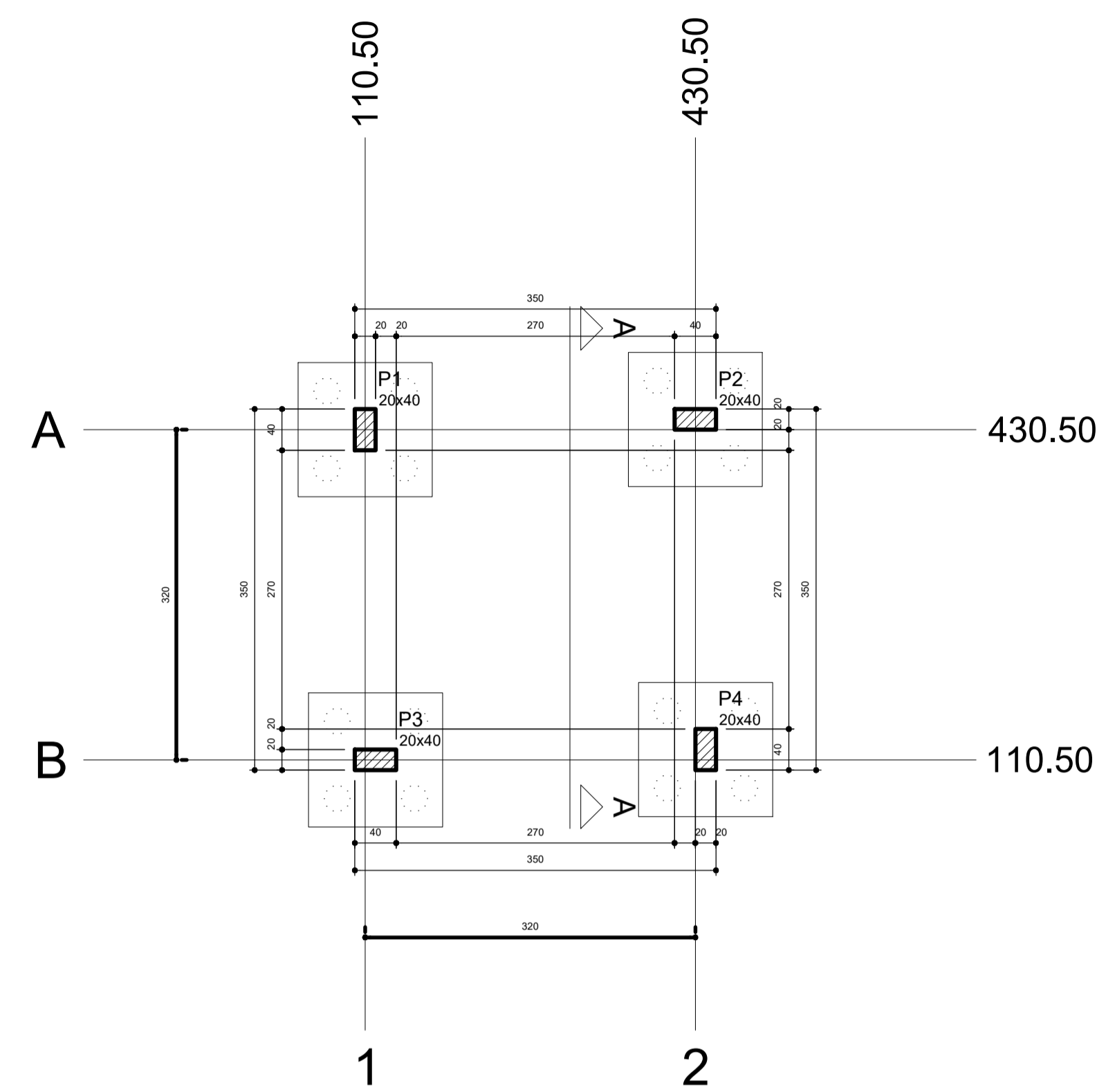

Forma do pavimento Fundação (Nível 0)
escala 1:50

Características dos materiais	
fck (kgf/cm²)	Ecs (kgf/cm²)
250	241500

Pilares			
Nome	Seção (cm)	Elevação (cm)	Nível (cm)
P1	20 x 40	0	0
P2	20 x 40	0	0
P3	20 x 40	0	0
P4	20 x 40	0	0

Legenda dos pilares	
	Pilar que morre
	Pilar que passa
	Pilar que nasce
	Pilar com mudança de seção

DETALHE DA ARMADURA DE SUPERIOR DE CONTINUIDADE DA LAJE E MONTAGEM DA ARMADURA DE DISTRIBUIÇÃO

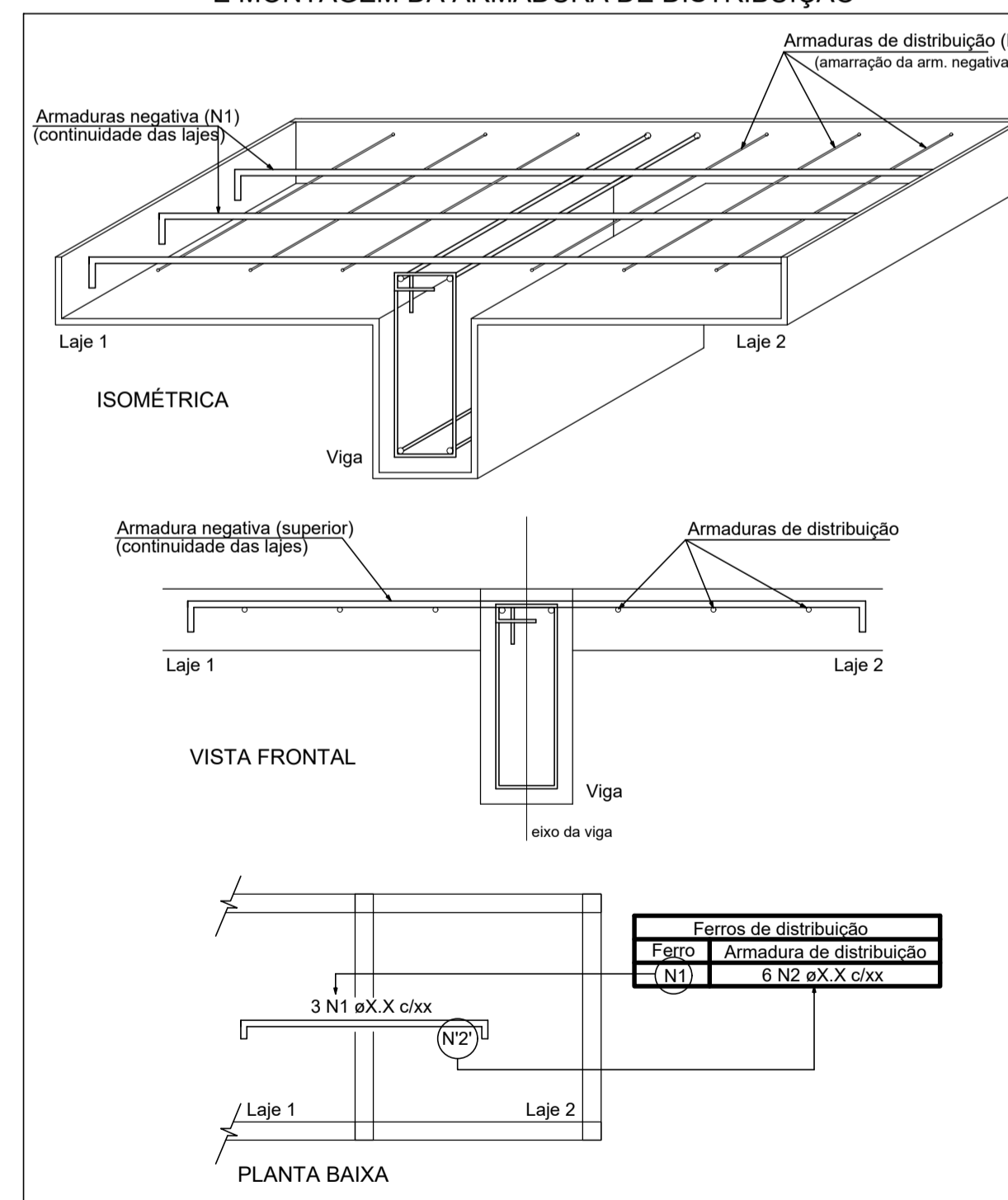

ASSINATURAS

ALEX SANDRO PINHO SALVIANO
ENGENHEIRO CIVIL
CREA Nº 21544736-6



SEMIFRA - SECRETARIA MUNICIPAL DE INFRAESTRUTURA
RUA MARIA DO CARMO BRITO, S/N - SAMBURÁ - TEL. (55 84) 3279-3721 | CNPJ 08.079.402/0001-35

PROJETO: Escola e Creche de Ensino Infantil do Padre João Maria
ENDEREÇO: Av. Padre Tito - Loteamento Pe João Ma - SÃO GONÇALO DO AMARANTE/RN
TÍTULO: PROJETO ESTRUTURAL - RESERVATÓRIO
ASSUNTO: Cortes e detalhes

ÁREA: EST

FOLHA: 02/08

ETAPA: EXECUTIVO

DATA: 12/2018 ESCALA: INDICADA PROJETO: ESTRUTURAL CÓDIGO: CÓDIGO

RESPONSÁVEL TÉCNICO: ALEX DESENHO: ALEX

É PROIBIDO NA FORMA DA LEI Nº 9888 ARTIGO 184 DO CÓDIGO PENAL A REPRODUÇÃO TOTAL OU PARCIAL DESTA DESENHO SEM A PRÉVIA AUTORIZAÇÃO DOS ARQUITETOS

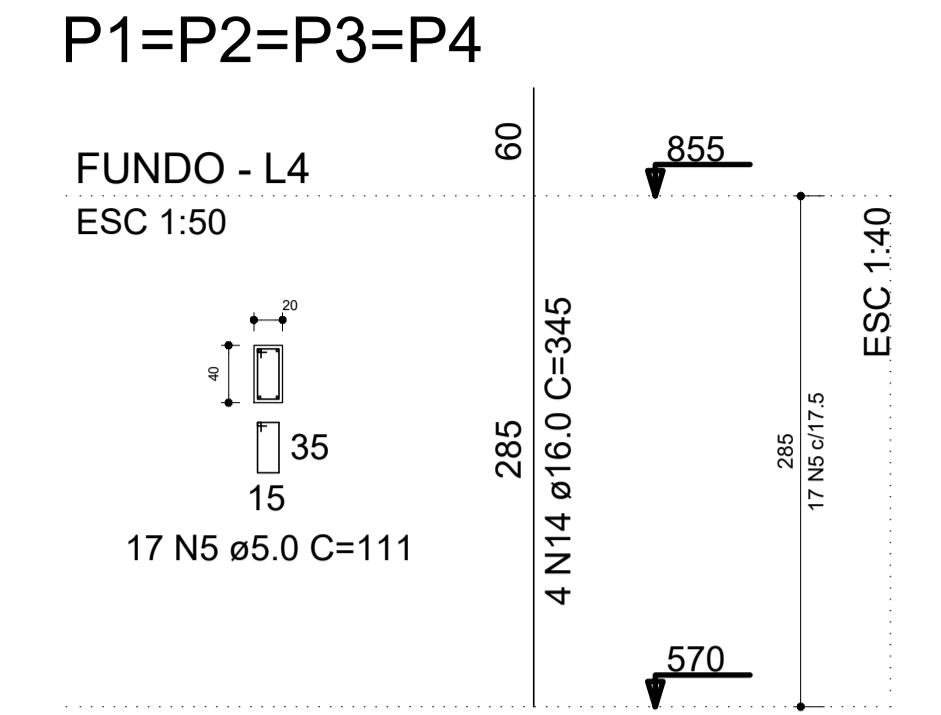
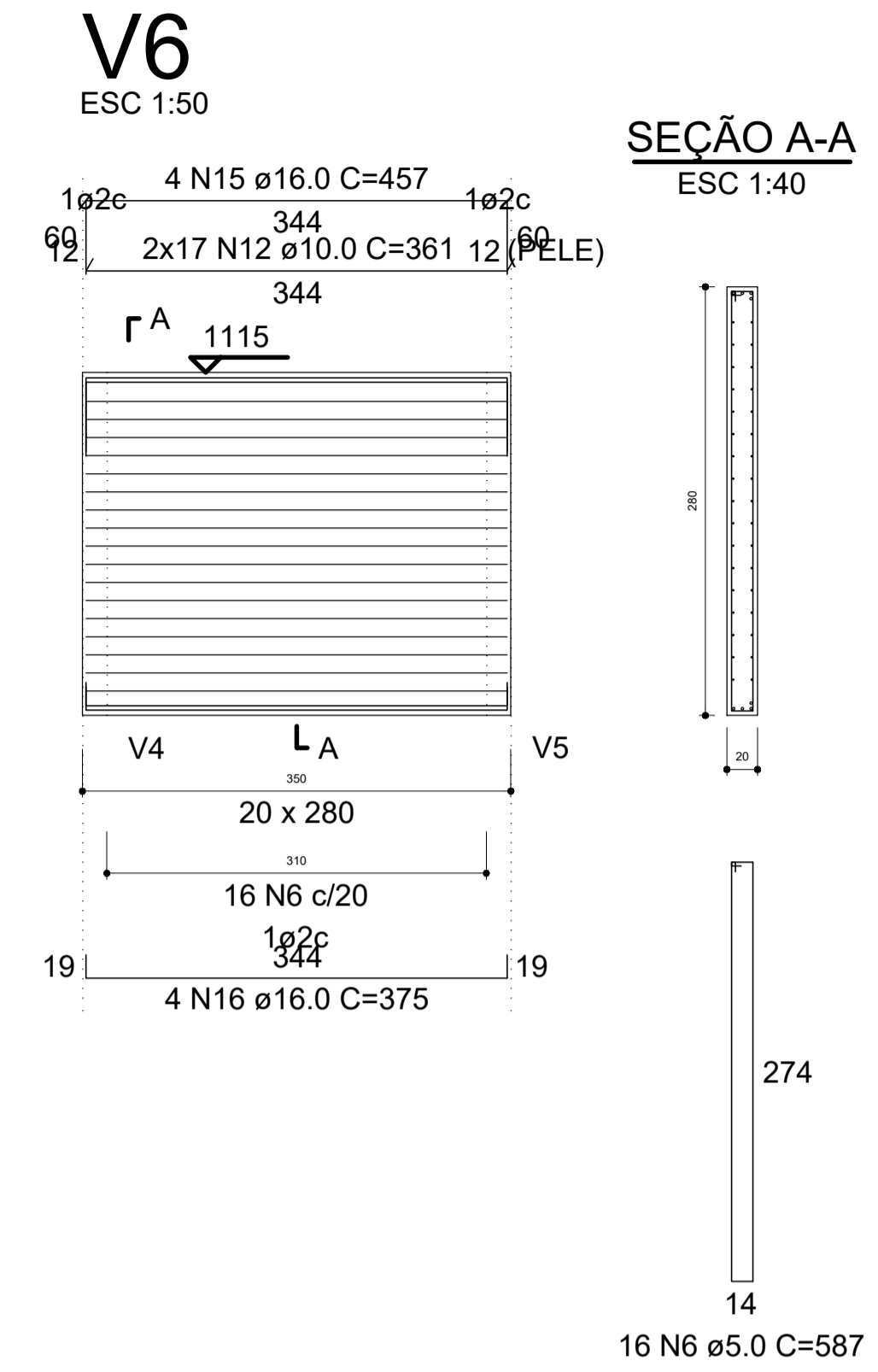
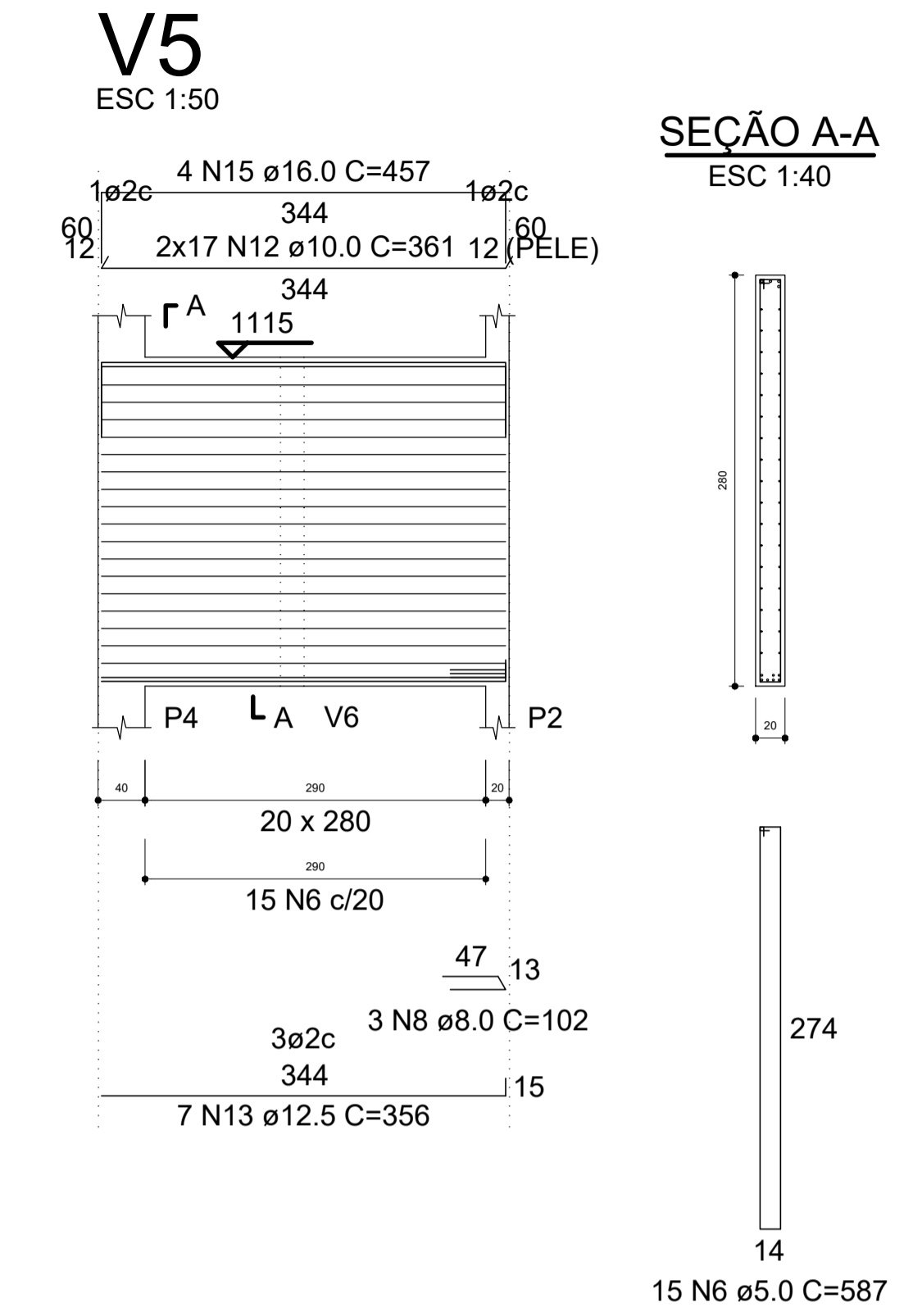
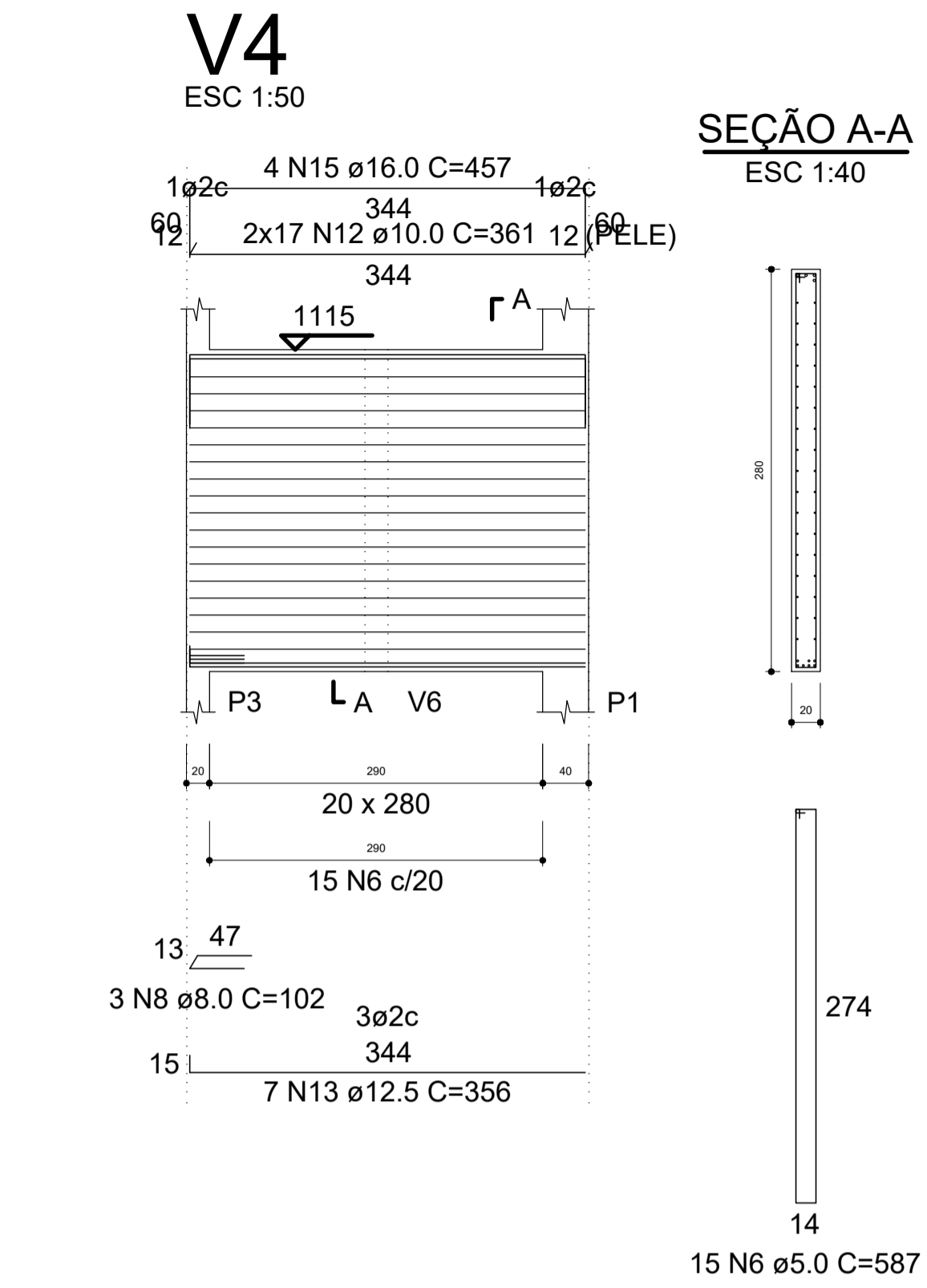
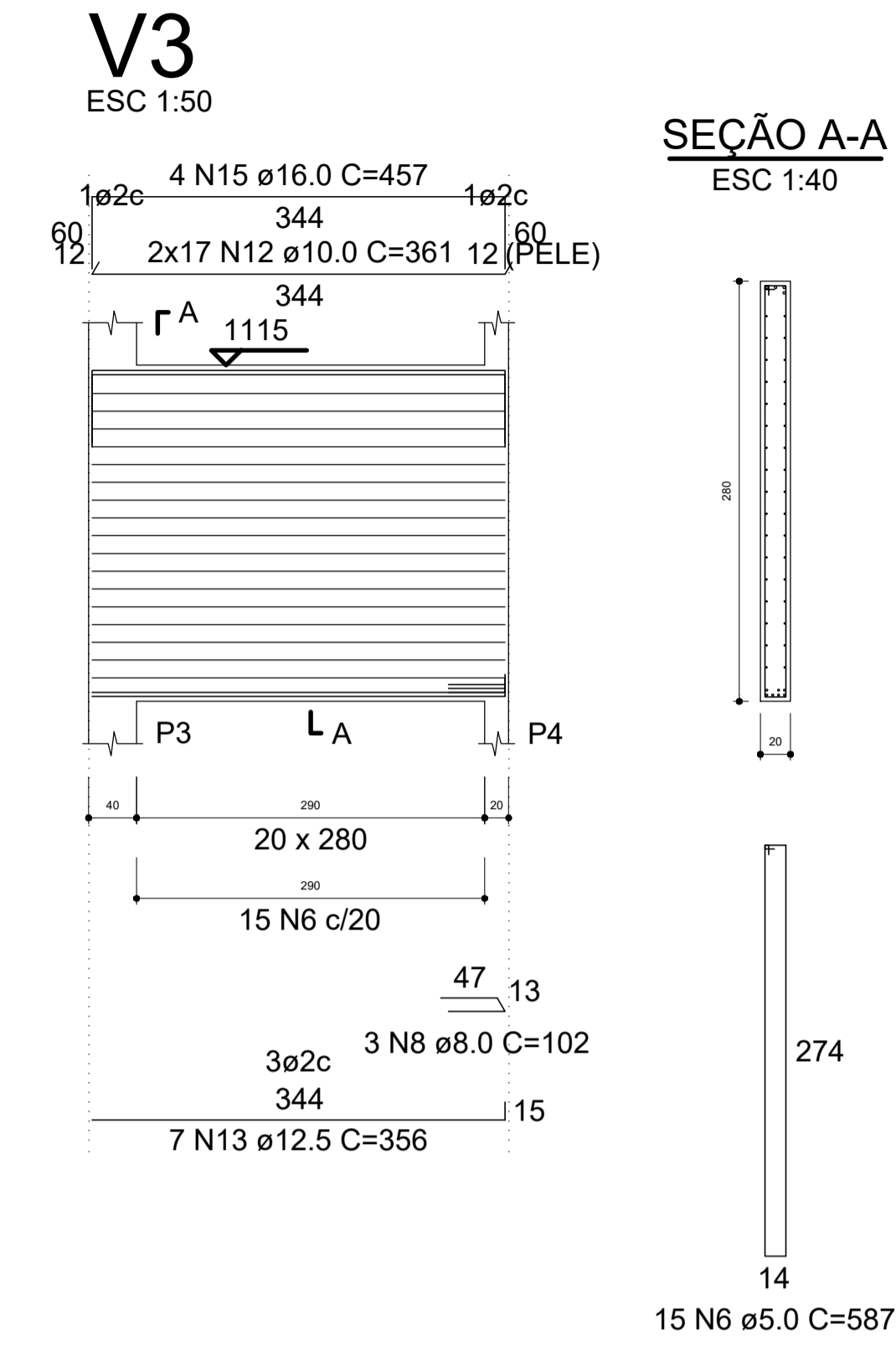
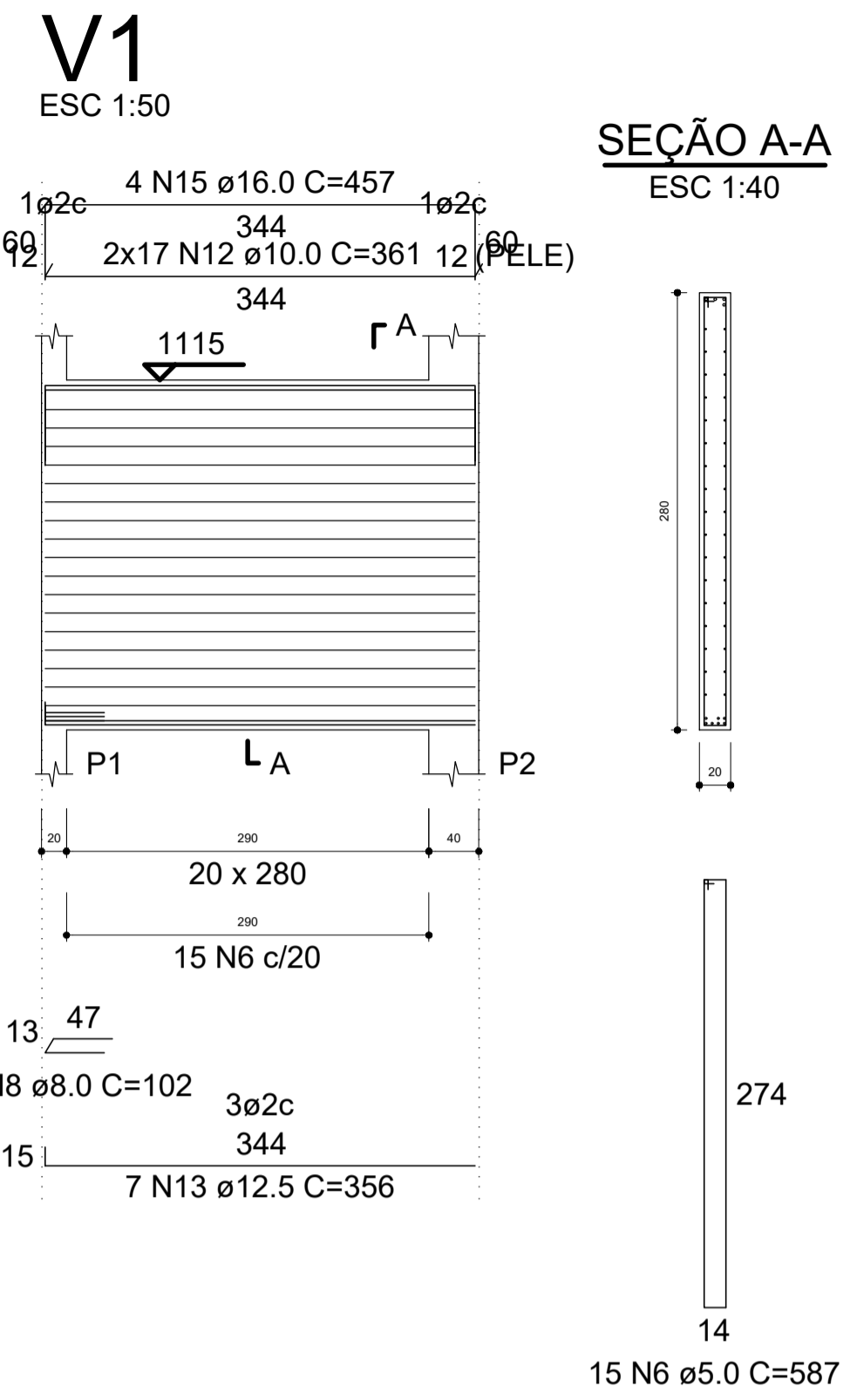

RELAÇÃO DO AÇO

ACO	N	DIAM (mm)	QUANT	C.UNIT (cm)	C.TOTAL (cm)
CA60	1	5.0	5	165	825
	2	5.0	5	175	875
	3	5.0	5	155	775
	4	5.0	5	145	725
	5	5.0	68	111	7548
CA50	6	5.0	76	587	44612
	7	6.3	43	80	3440
	8	8.0	12	102	1224
	9	10.0	15	326	4890
	10	10.0	16	171	2736
	11	10.0	16	151	2416
	12	10.0	170	361	61370
	13	12.5	28	356	9968
	14	16.0	16	345	5520
	15	16.0	20	457	9140
	16	16.0	4	375	1500

RESUMO DO AÇO

ACO	DIAM (mm)	C.TOTAL (m)	PESO + 10% (kg)
CA50	6.3	34.4	9.3
	8.0	12.2	5.3
	10.0	714.1	484.3
	12.5	99.7	105.6
CA60	16.0	161.6	286.6
	5.0	553.6	93.9
PESO TOTAL (kg)			
CA50	885.1		
CA60	93.9		

Volume de concreto (C-25) = 12.52 m³
Área de forma = 124.21 m²

Detalhes encontro paredes

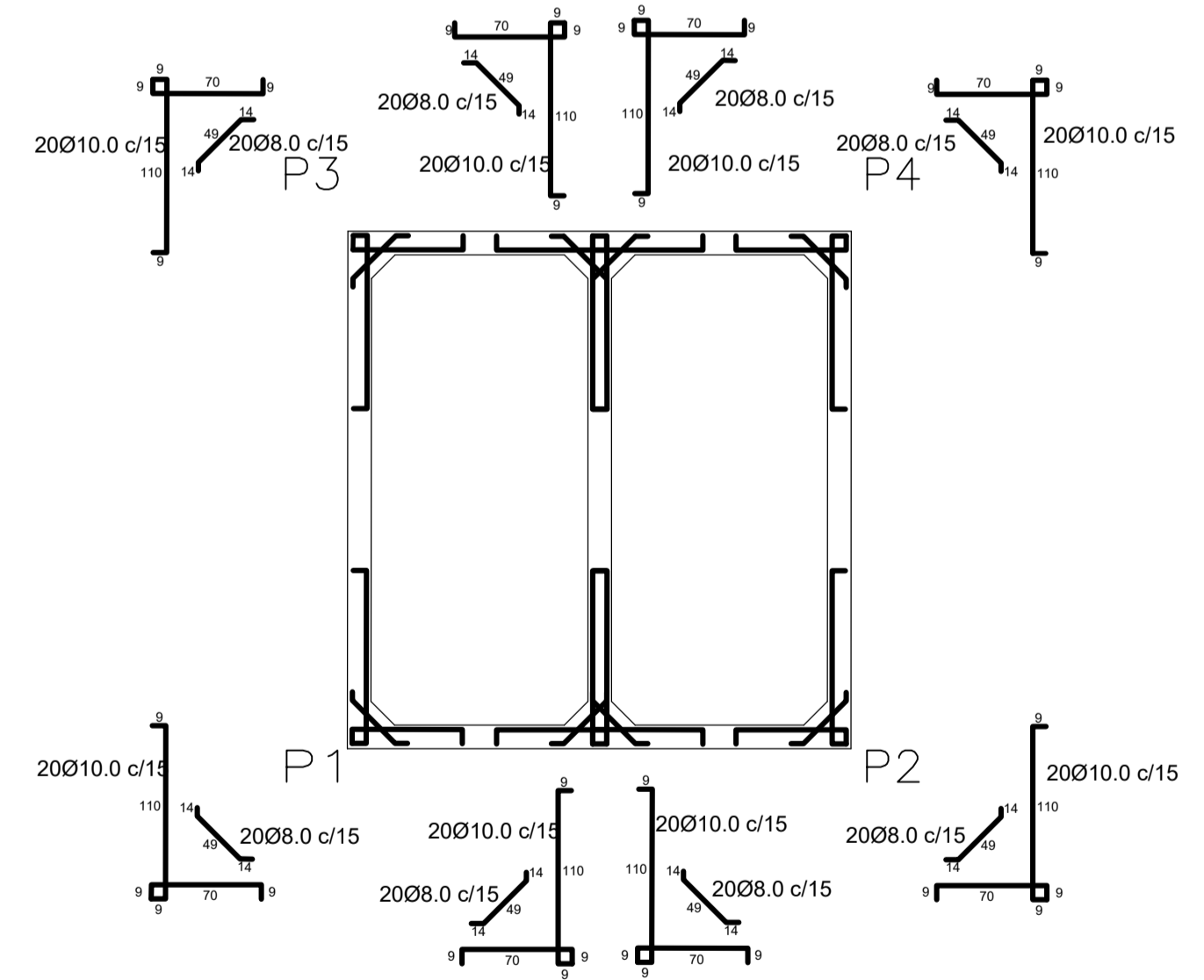

Detalhes encontro paredes - fundo

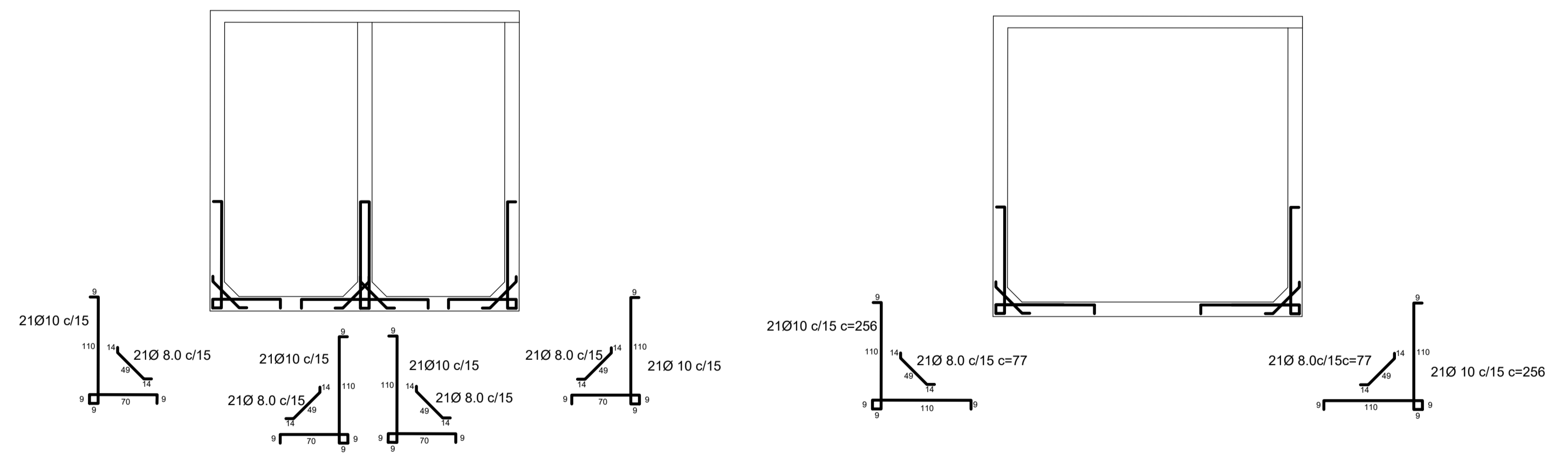

5 X Armadura de suspensão
Colocar um no centro de cada parede.

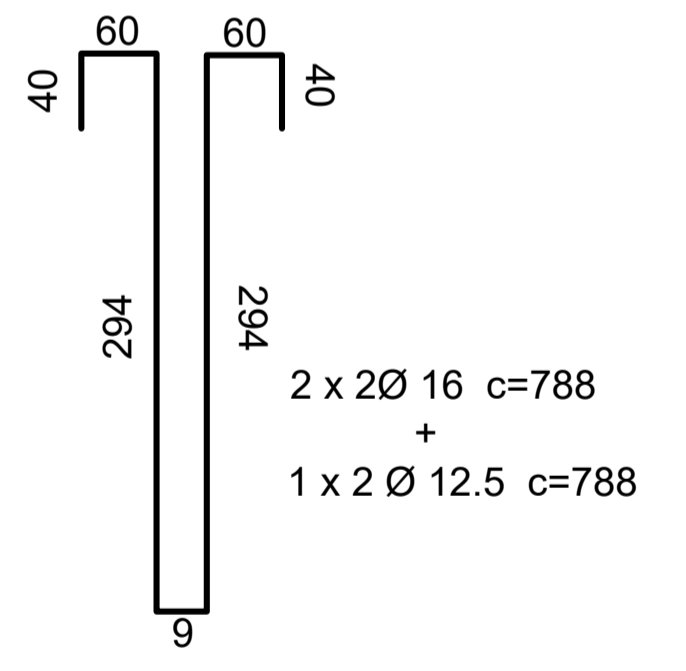

Relação do aço

ACO	N	DIAM (mm)	QUANT (Barras)	UNIT (cm)	C.TOTAL (cm)
CA60	1	5.0	68	112	7616
	2	5.0	5	200	1000
	3	5.0	10	369	3690
	4	5.0	5	190	950
	5	5.0	5	180	900
CA50	6	5.0	5	170	850
	7	6.3	99	80	7920
	8	8.0	16	102	1632
	9	10.0	200	410	82000
	10	10.0	60	669	40140
	11	12.5	32	405	12960
	12	12.5	17	393	6681
	13	12.5	18	214	3852
	14	12.5	18	194	3492
	15	16.0	25	502	12550
	16	16.0	5	424	2120
	17	16.0	16	345	5520

ASSINATURAS

ALEX SANDRO PINHO SALVANO
ENGENHEIRO CIVIL
CREA Nº 21064736-6

PREFEITURA DE SÃO GONÇALO DO AMARANTE - RR

SEMNIFRA - SECRETARIA MUNICIPAL DE INFRAESTRUTURA
RUA MARIA DO CARMO BRITO, S/N - SAMBURÁ - TEL.: +55 (64) 3278-3721 | CNPJ 08.078.402/0001-35

PROJETO: Escola e Creche de Ensino Infantil do Padre João Maria

ENDEREÇO: Av. Padre Tito - Loteamento Pe João Ma - SÃO GONÇALO DO AMARANTE/RR

TÍTULO: PROJETO ESTRUTURAL - RESERVATÓRIO

ASSUNTO: Detalhes das paredes

FOLHA: 03/08

ETAPA: EXECUTIVO

DATA: 12/2018 ESCALA: INDICADA PROJETO: ESTRUTURAL CÓDIGO: CÓDIGO

RESPONSÁVEL TÉCNICO: ALEX DESENHO: ALEX

E PROIBIDO NA FORMA DA LEI Nº 988 ARTIGO 184 DO CÓDIGO PENAL A REPRODUÇÃO TOTAL OU PARCIAL DESTA DESENHO SEM A PRÉVIA AUTORIZAÇÃO DOS ARQUITETOS

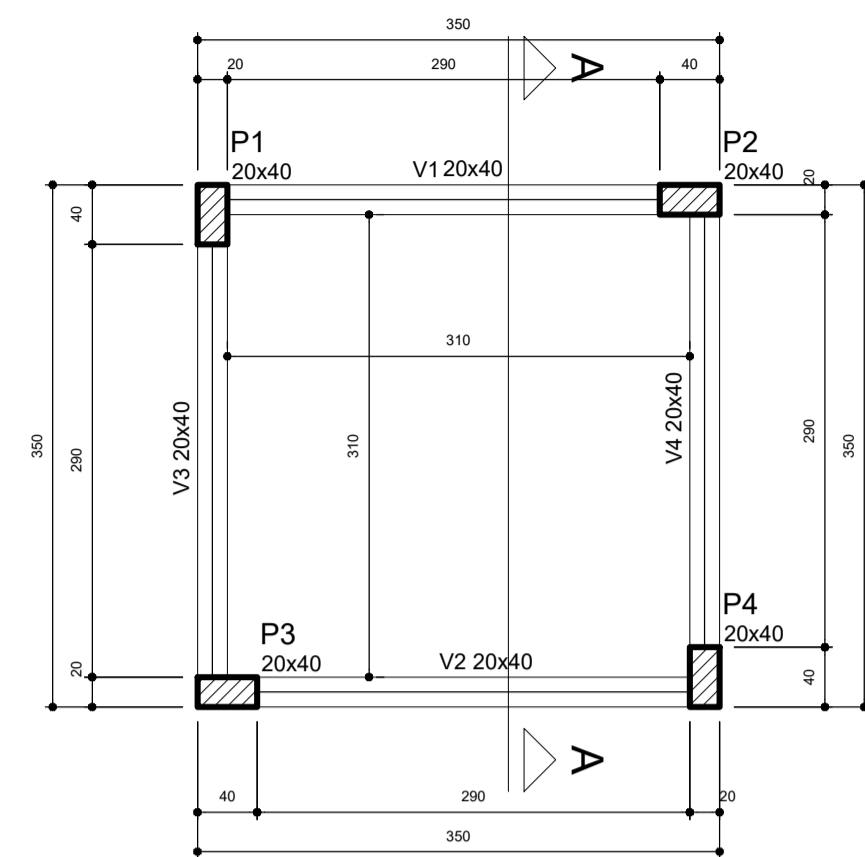

Forma do pavimento Cintas 1 (Nível 285)
escala 1:50

Vigas			
Nome	Seção (cm)	Elevação (cm)	Nível (cm)
V1	20x40	0	285
V2	20x40	0	285
V3	20x40	0	285
V4	20x40	0	285

Características dos materiais		
fck (kgf/cm²)	Ecs (kgf/cm²)	
250	241500	

Pilares			
Nome	Seção (cm)	Elevação (cm)	Nível (cm)
P1	20 x 40	0	285
P2	20 x 40	0	285
P3	20 x 40	0	285
P4	20 x 40	0	285

Legenda dos pilares			
	Pilar que morre		
	Pilar que passa		
	Pilar que nasce		
	Pilar com mudança de seção		

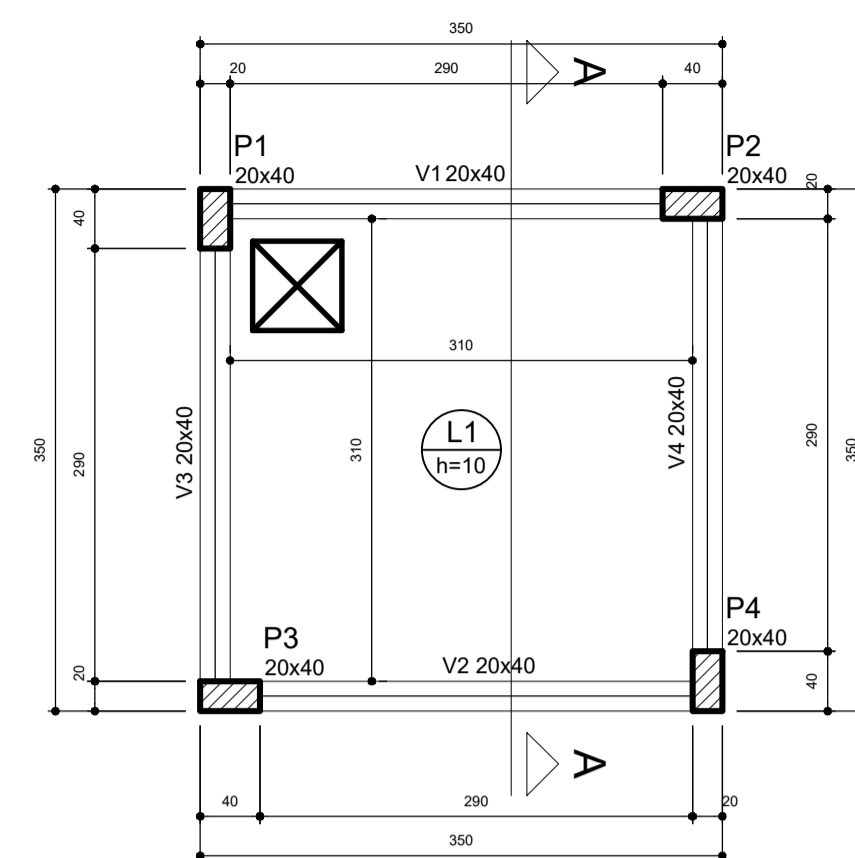

Forma do pavimento Barrilete (Nível 570)
escala 1:50

Vigas			
Nome	Seção (cm)	Elevação (cm)	Nível (cm)
V1	20x40	0	570
V2	20x40	0	570
V3	20x40	0	570
V4	20x40	0	570

Lajes						
Nome	Tipo	Altura (cm)	Elevação (cm)	Nível (cm)	Sobrecarga (kgf/m²)	
					Adicional	Acidental
L1	Macia	10	0	570	150	150

Área de lajes			
Tipo	Altura (cm)	Bloco de Enchimento	Área (m²)
Macia	10	-	9,25

Características dos materiais		
fck (kgf/cm²)	Ecs (kgf/cm²)	
250	241500	

Pilares			
Nome	Seção (cm)	Elevação (cm)	Nível (cm)
P1	20 x 40	0	570
P2	20 x 40	0	570
P3	20 x 40	0	570
P4	20 x 40	0	570

Legenda dos pilares			
	Pilar que morre		
	Pilar que passa		
	Pilar que nasce		
	Pilar com mudança de seção		

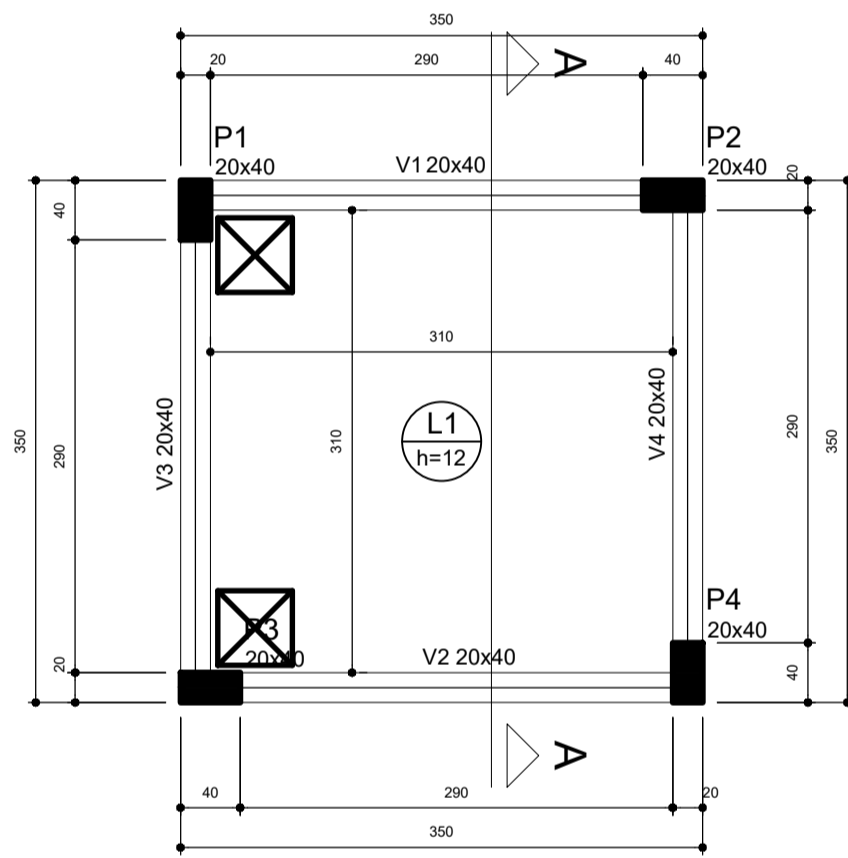

Forma do pavimento Tampa (Nível 1135)
escala 1:50

Vigas			
Nome	Seção (cm)	Elevação (cm)	Nível (cm)
V1	20x40	0	1135
V2	20x40	0	1135
V3	20x40	0	1135
V4	20x40	0	1135

Lajes						
Nome	Tipo	Altura (cm)	Elevação (cm)	Nível (cm)	Sobrecarga (kgf/m²)	
					Adicional	Acidental
L1	Macia	12	0	1135	150	70

Área de lajes			
Tipo	Altura (cm)	Bloco de Enchimento	Área (m²)
Macia	12	-	9,11

Características dos materiais		
fck (kgf/cm²)	Ecs (kgf/cm²)	
250	241500	

Pilares			
Nome	Seção (cm)	Elevação (cm)	Nível (cm)
P1	20 x 40	0	1135
P2	20 x 40	0	1135
P3	20 x 40	0	1135
P4	20 x 40	0	1135

Legenda dos pilares			
	Pilar que morre		
	Pilar que passa		
	Pilar que nasce		
	Pilar com mudança de seção		

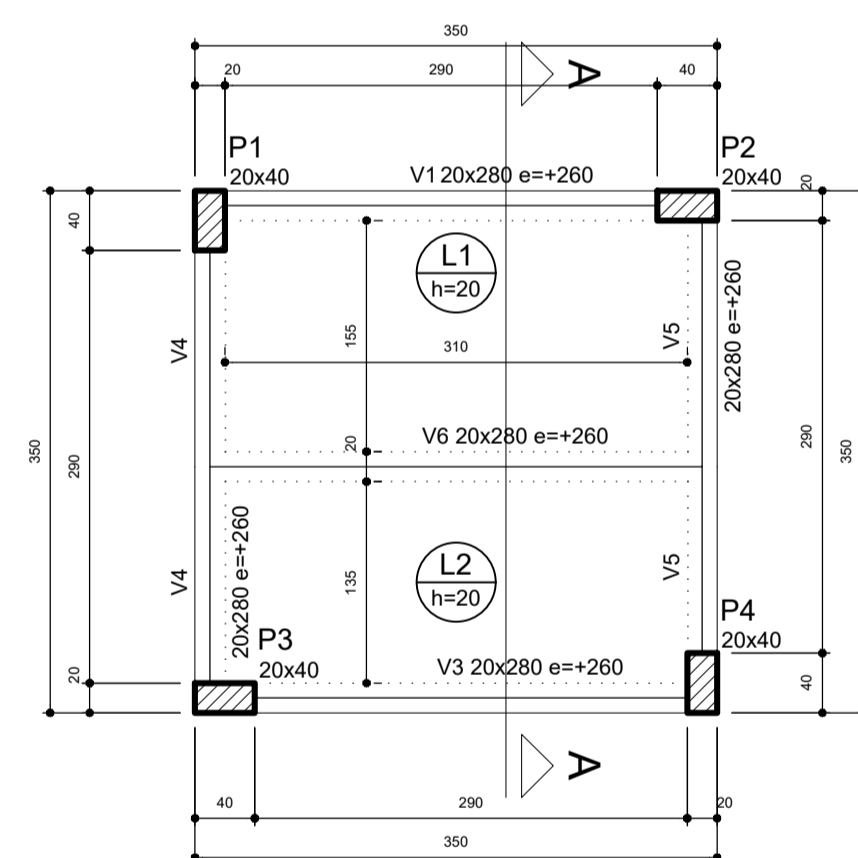

Forma do pavimento Fundo (Nível 855)
escala 1:50

Vigas			
Nome	Seção (cm)	Elevação (cm)	Nível (cm)
V1	20x280	260	1115
V3	20x280	260	1115
V4	20x280	260	1115
V5	20x280	260	1115
V6	20x280	260	1115

Lajes							
Nome	Tipo	Altura (cm)	Elevação (cm)	Nível (cm)	Sobrecarga (kgf/m²)		
					Adicional	Acidental	Água
L1	Macia	20	0	855	50	70	2300
L2	Macia	20	0	855	50	70	2300

Área de lajes			
Tipo	Altura (cm)	Bloco de Enchimento	Área (m²)
Macia	20	-	8,99

Características dos materiais		
fck (kgf/cm²)	Ecs (kgf/cm²)	
250	241500	

Pilares			
Nome	Seção (cm)	Elevação (cm)	Nível (cm)
P1	20 x 40	0	855
P2	20 x 40	0	855
P3	20 x 40	0	855
P4	20 x 40	0	855

Legenda dos pilares			
	Pilar que morre		
	Pilar que passa		
	Pilar que nasce		
	Pilar com mudança de seção		

ASSINATURAS

ALEX SANDRO PINHO SALVIANO
ENGENHEIRO CIVIL
CREA Nº 21040736-6



SEMIFRA - SECRETARIA MUNICIPAL DE INFRAESTRUTURA
RUA MARIA DO CARMO BRITO, S/N - SAMBURÁ - TEL. (55.84) 3276-3721 | CNPJ 08.079.402/0001-35

PROJETO	Escola e Creche de Ensino Infantil do Padre João Maria		
ENGENHEIRO	Av. Padre Tito - Loteamento Pe João Ma - SÃO GONÇALO DO AMARANTE/RN		
TÍTULO	PROJETO ESTRUTURAL - RESERVATÓRIO	ÁREA	EST
ASSUNTO	Planta de Fôrmas	FOLHA:	04/08
DATA: 12/2018	ESCALA: INDICADA	PROJETO: ESTRUTURAL	CÓDIGO: CÓDIGO
RESPONSÁVEL TÉCNICO: ALEX	DESENHO: ALEX		
É PROIBIDO NA FORMA DA LEI Nº 9888 ARTIGO 184 DO CÓDIGO PENAL A REPRODUÇÃO TOTAL OU PARCIAL DESTES DESENHOS SEM A PRÉVIA AUTORIZAÇÃO DOS ARQUITETOS			

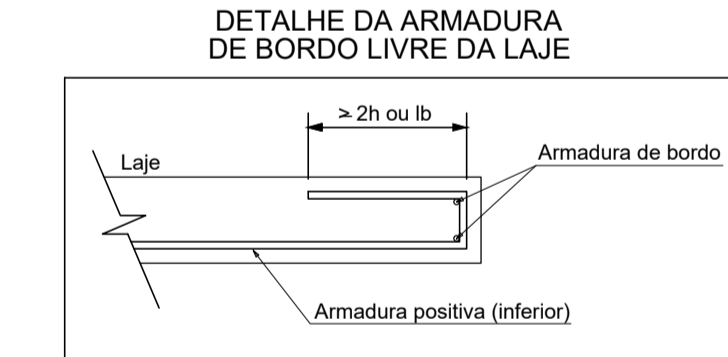
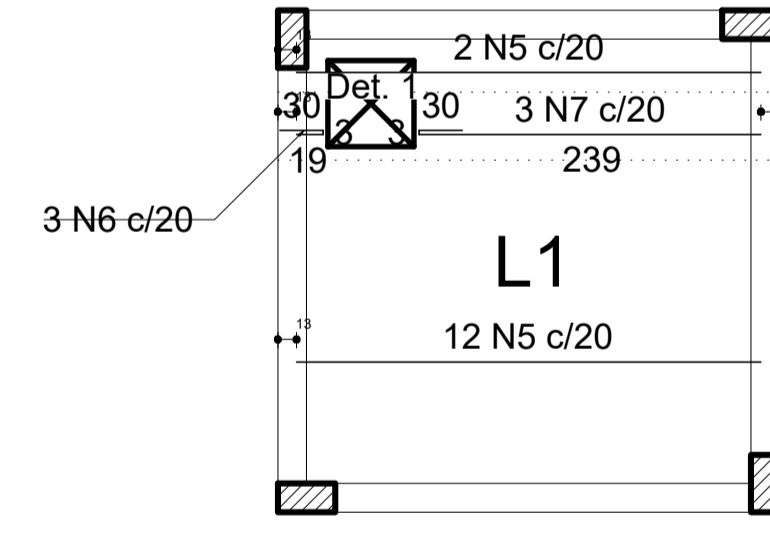
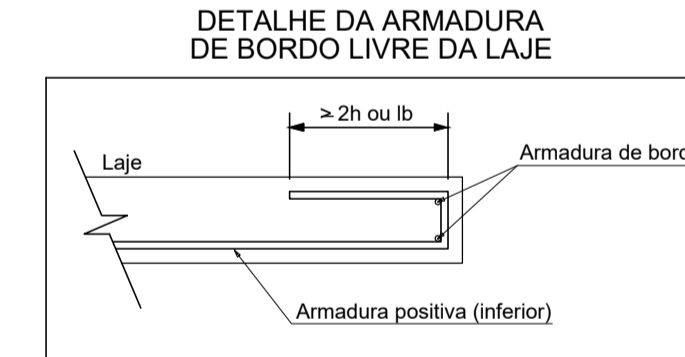
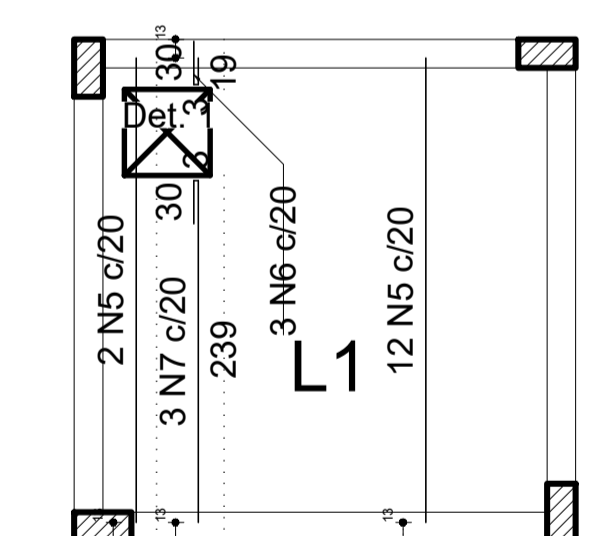
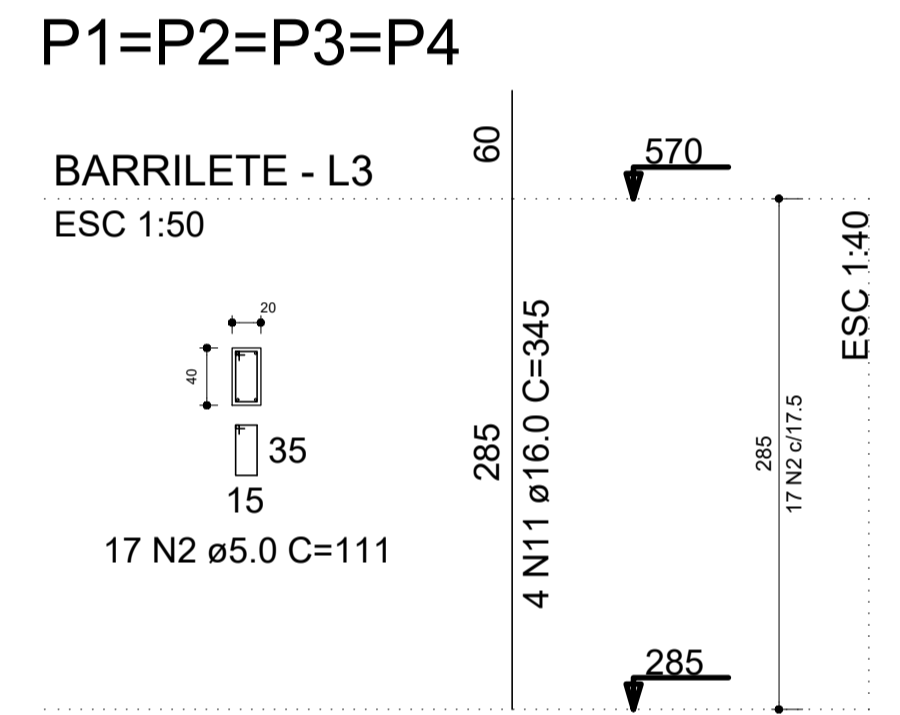
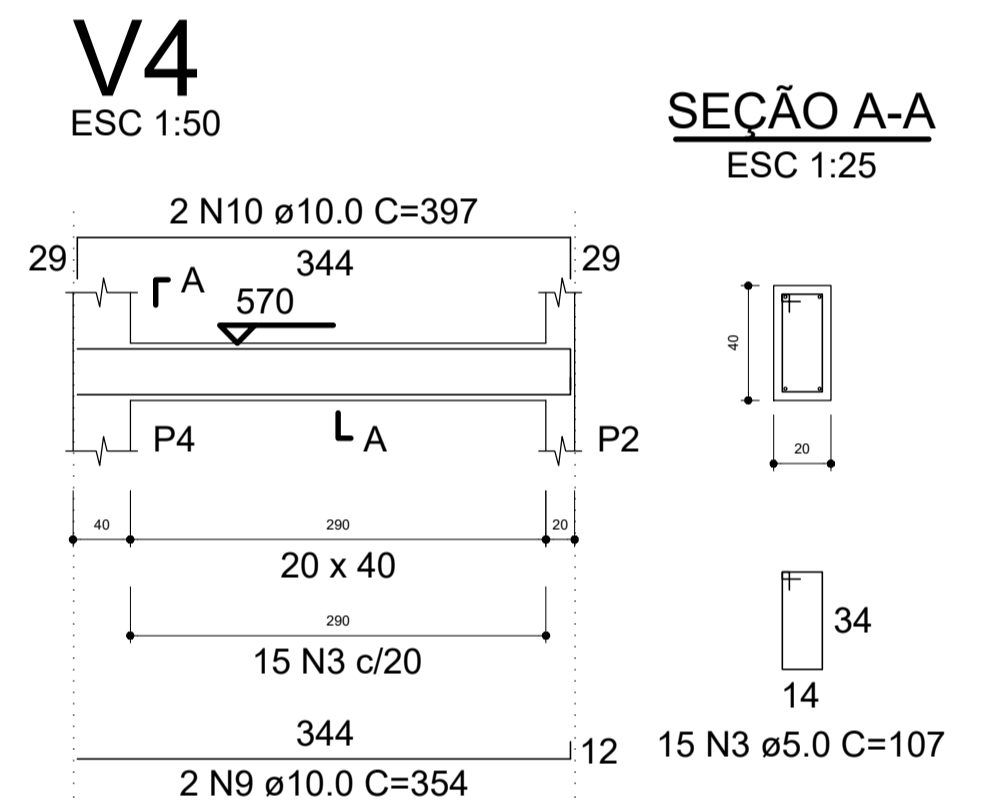
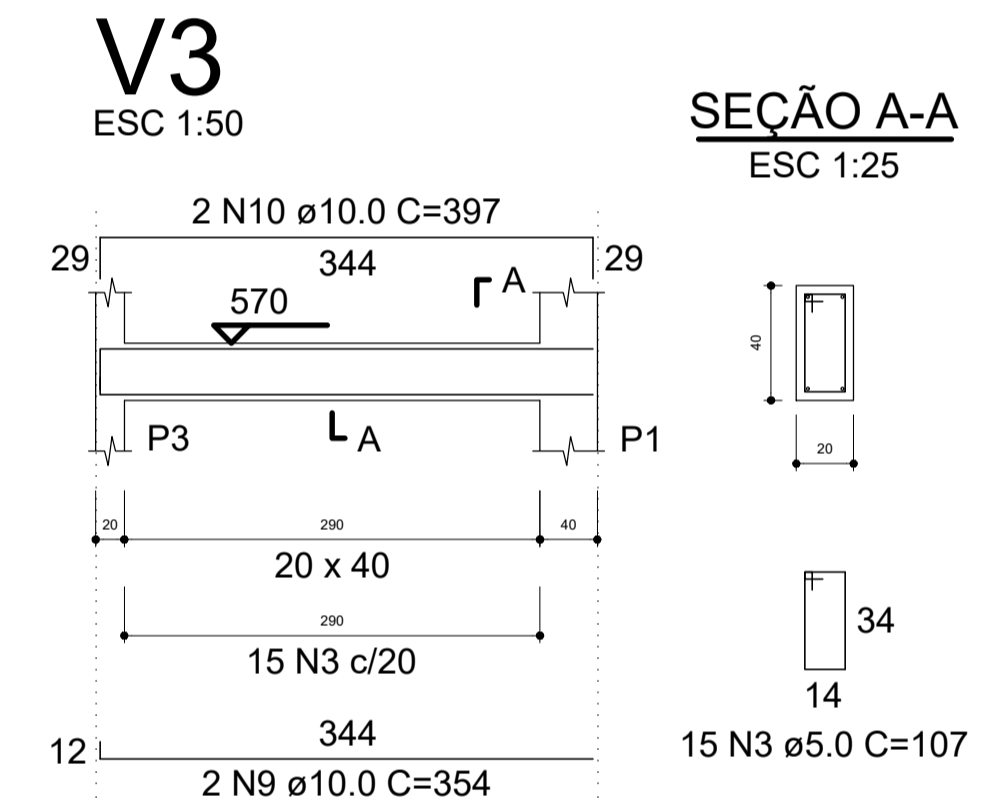
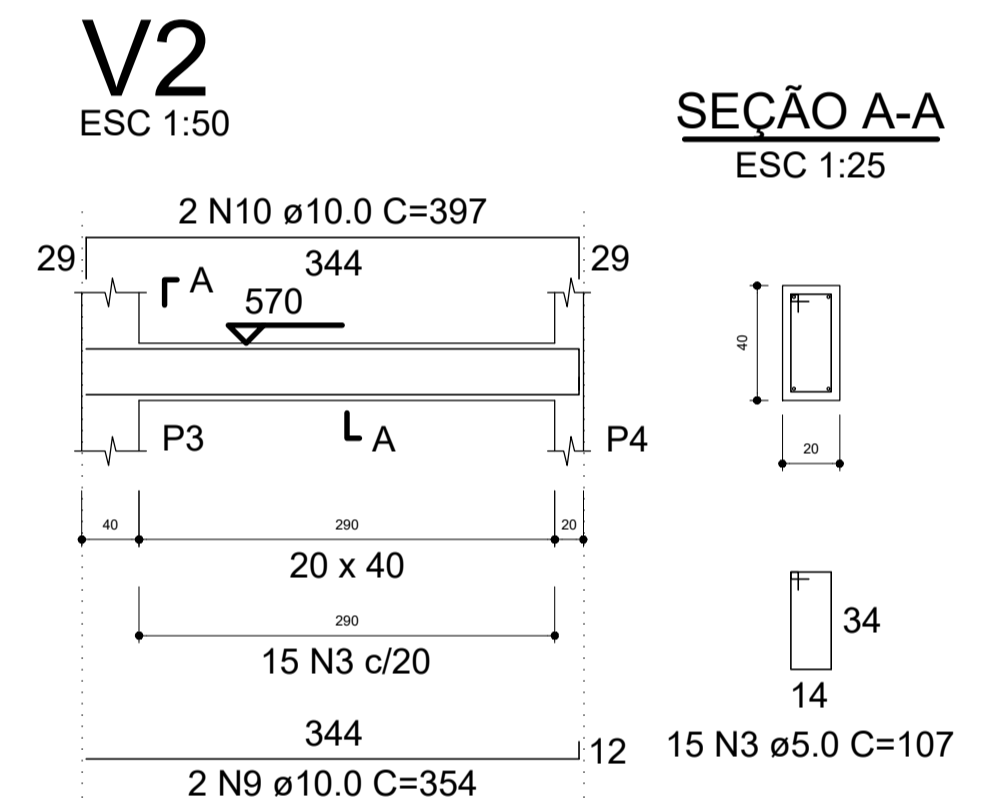
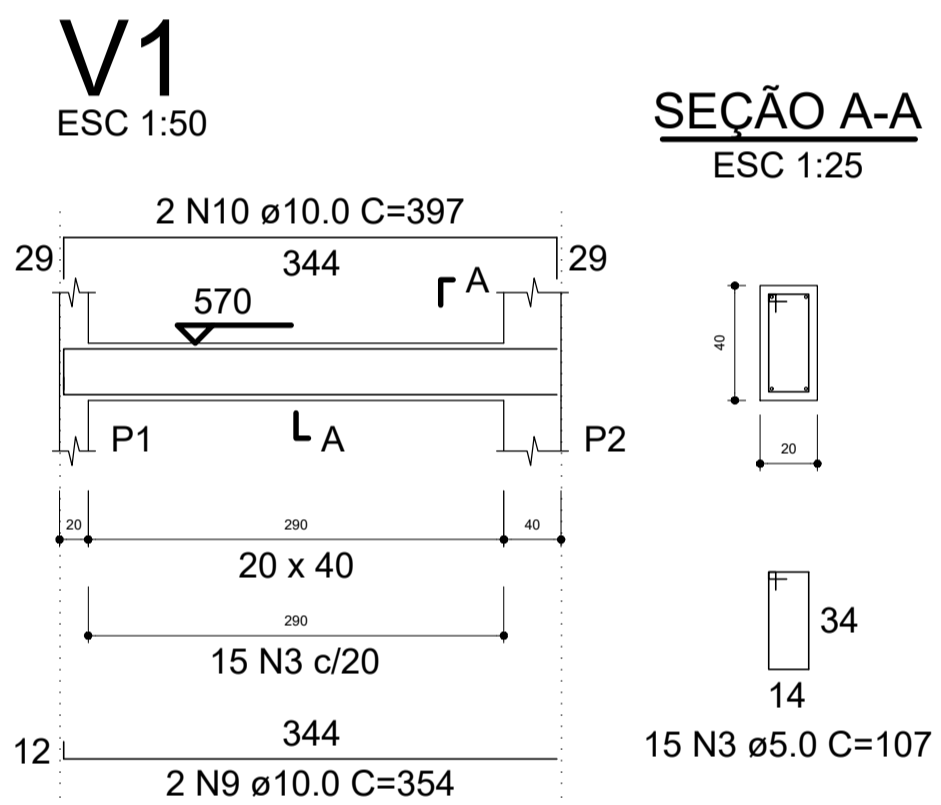
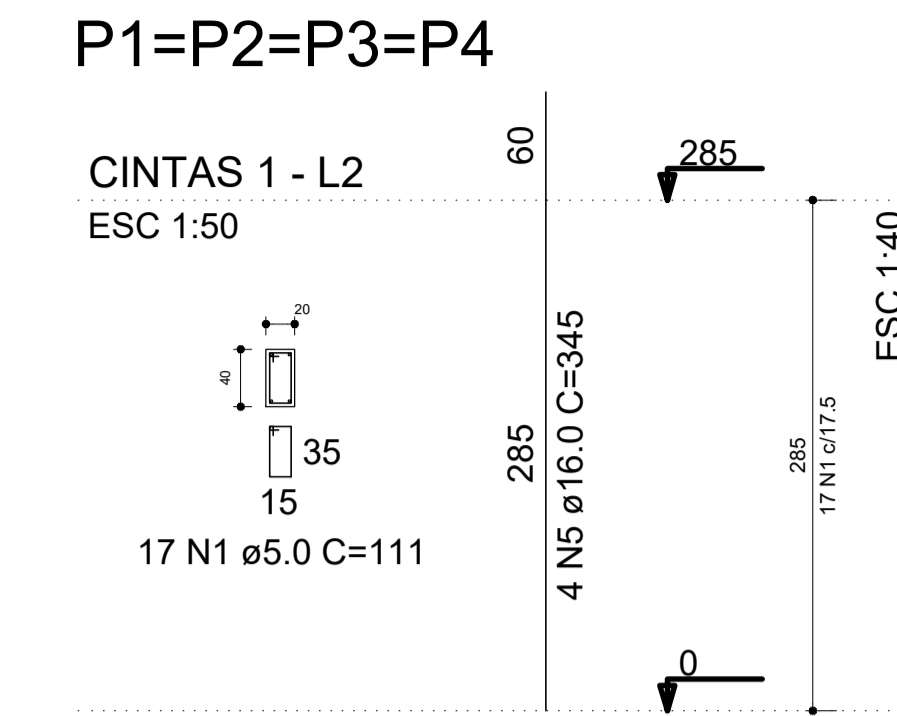
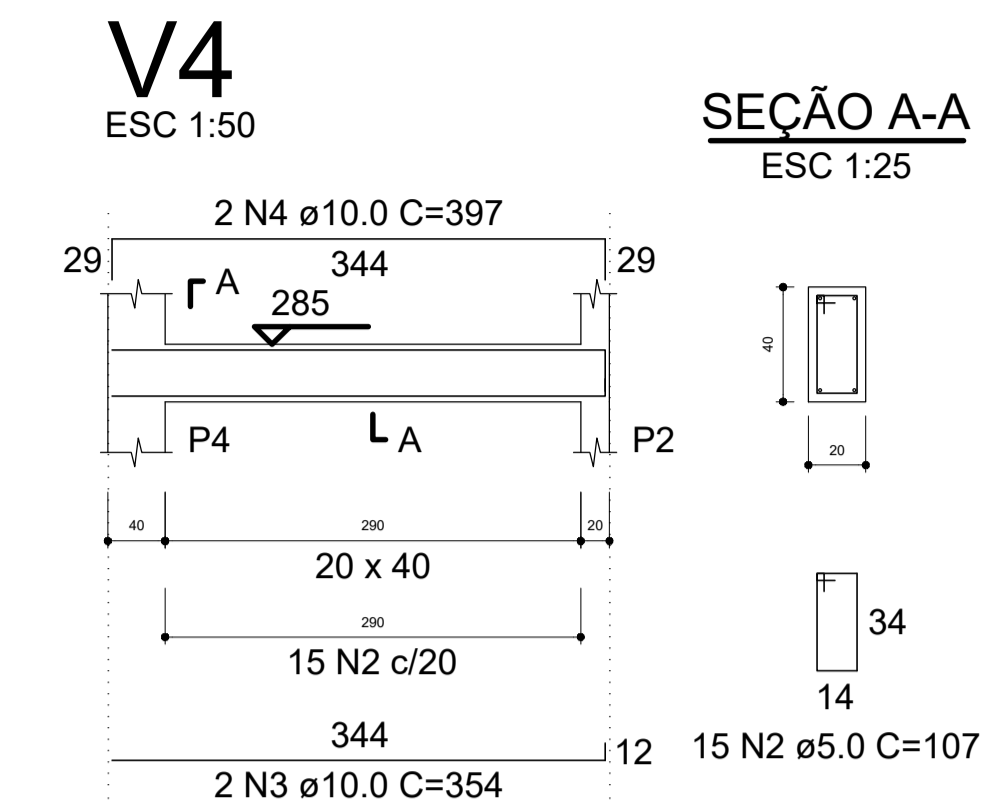
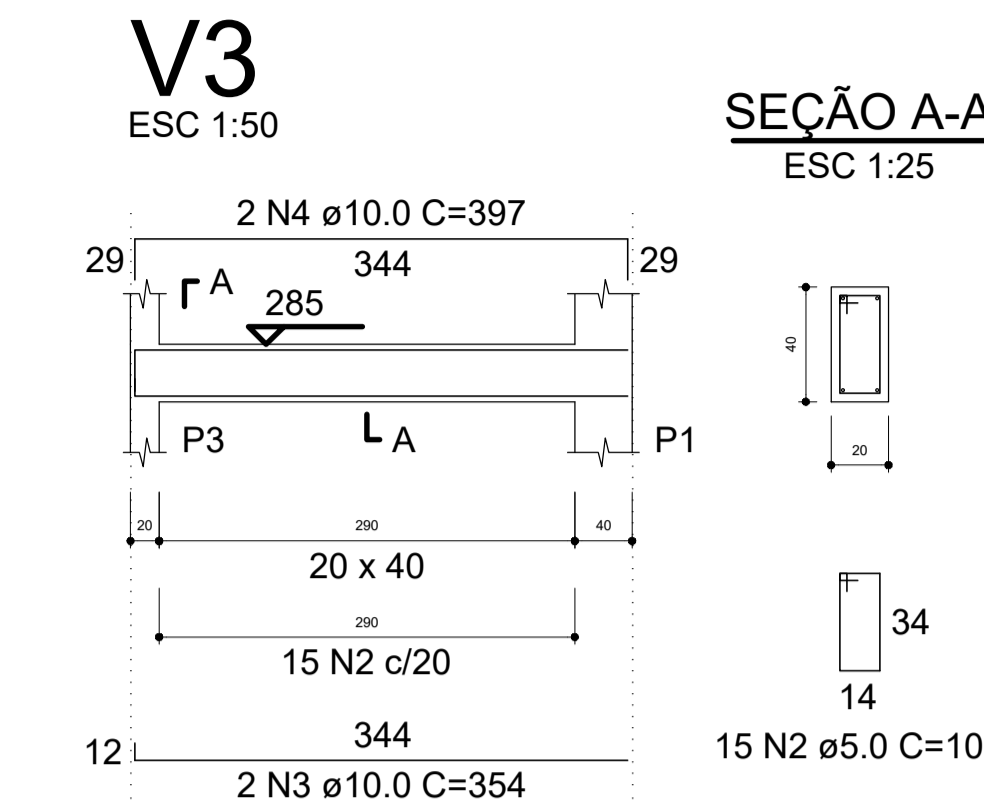
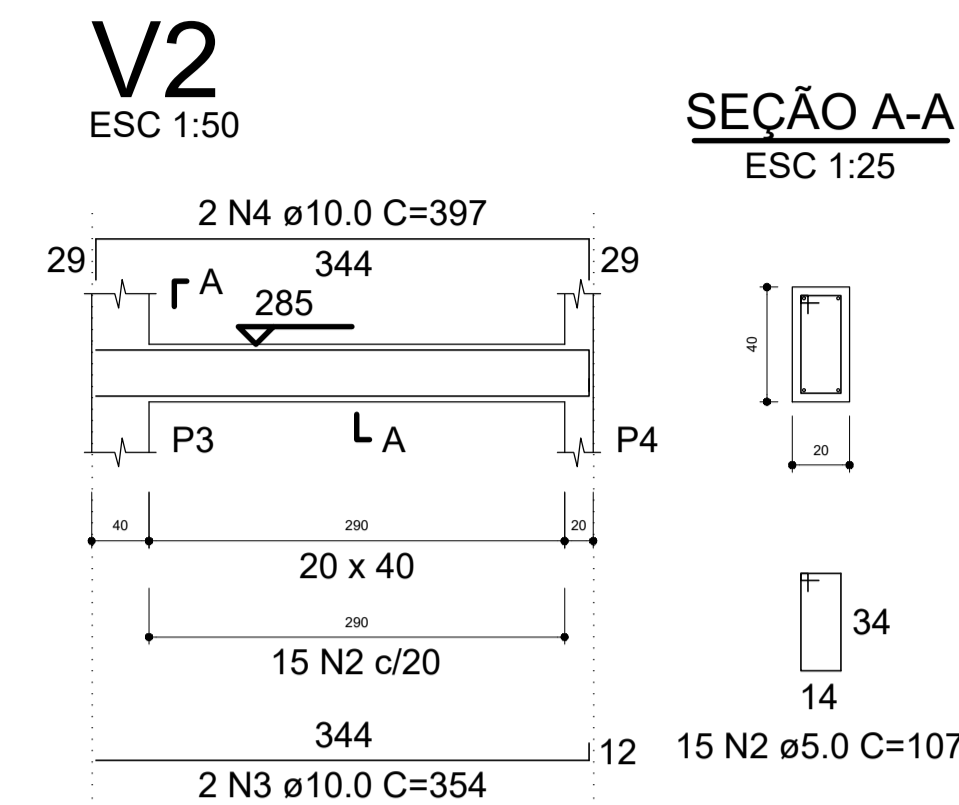
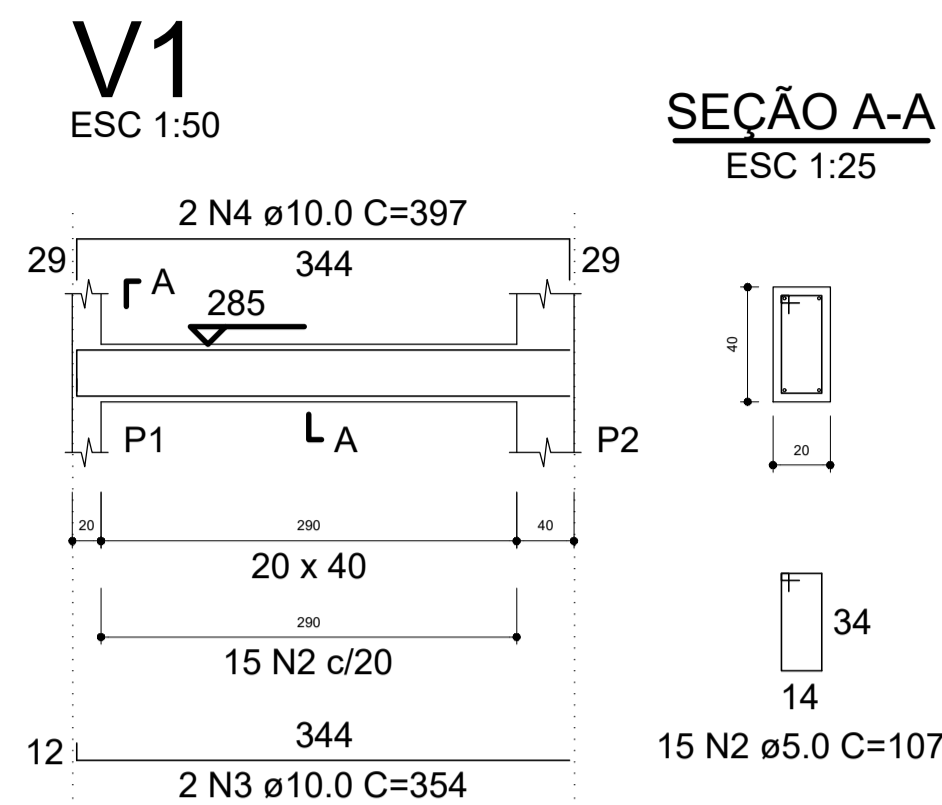

Armação positiva das lajes do pavimento Barrilete (Eixo Y) escala 1:50

Armação positiva das lajes do pavimento Barrilete (Eixo X) escala 1:50

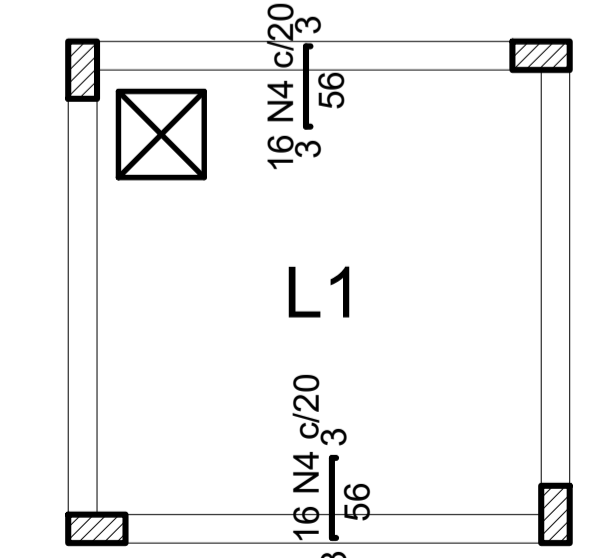
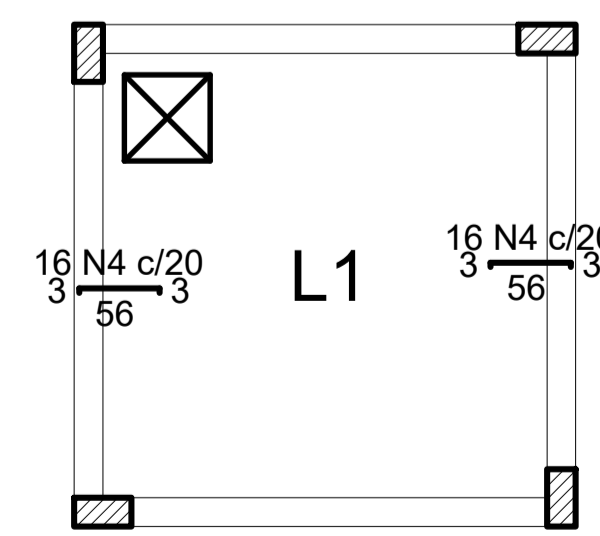

Armação negativa das lajes do pavimento Barrilete (Eixo X) escala 1:50

Armação negativa das lajes do pavimento Barrilete (Eixo Y) escala 1:50

RELAÇÃO DO AÇO

AÇO	N	DIAM (mm)	QUANT	C.UNIT (cm)	C.TOTAL (cm)
CA60	1	5.0	68	111	7548
CA50	2	5.0	60	107	6420
	3	10.0	8	354	2832
	4	10.0	8	371	2968
	5	16.0	16	345	5520

RESUMO DO AÇO

AÇO	DIAM (mm)	C.TOTAL (m)	PESO + 10% (kg)
CA50	10.0	58	39.3
CA60	16.0	55.2	95.8
CA60	5.0	139.7	23.7
PESO TOTAL (kg)			
CA50		135.2	
CA60		23.7	

Volume de concreto (C-25) = 2.03 m³
Área de forma = 27.68 m²

RELAÇÃO DO AÇO

AÇO	N	DIAM (mm)	QUANT	C.UNIT (cm)	C.TOTAL (cm)
CA60	1	5.0	12	312	3744
	2	5.0	68	111	7548
	3	5.0	60	107	6420
CA50	4	6.3	64	59	3776
	5	8.0	28	324	9072
	6	8.0	6	48	288
	7	8.0	6	268	1608
	8	8.0	8	142	1136
	9	10.0	8	354	2832
	10	10.0	8	371	2968
	11	16.0	16	345	5520

RESUMO DO AÇO

AÇO	DIAM (mm)	C.TOTAL (m)	PESO + 10% (kg)
CA50	6.3	37.8	10.2
	8.0	121	52.5
	10.0	58	39.3
	16.0	55.2	95.8
CA60	5.0	177.1	30
PESO TOTAL (kg)			
CA50		197.9	
CA60		30	

Volume de concreto (C-25) = 2.96 m³
Área de forma = 37.00 m²

ASSINATURAS

ALEX SANDRO PINHO SALVANO
ENGENHEIRO CIVIL
CREA nº 23546736-6



SEMNIFRA - SECRETARIA MUNICIPAL DE INFRAESTRUTURA
RUA MARIA DO CARMO BRITO, S/N - SAMBURÁ - TEL.: +55 (84) 3278-3721 | CNPJ 08.074.023/0001-35

PROJETO	Escola e Creche de Ensino Infantil do Padre João Maria		
ENDEREÇO	Av. Padre Tito - Loteamento Pe João Ma - SÃO GONÇALO DO AMARANTE/RR		
TÍTULO	PROJETO ESTRUTURAL - RESERVATÓRIO		
ASSUNTO	Detalhes do Pavimento Barrilete		
FOLHA	05/08		
DATA: 12/2018	ESCALA: INDICADA	PROJETO: ESTRUTURAL	CÓDIGO: CÓDIGO
RESPONSÁVEL TÉCNICO: ALEX	DESENHO: ALEX	ÁREA	EST

É PROIBIDO NA FORMA DA LEI Nº 9888 ARTIGO 184 DO CÓDIGO PENAL A REPRODUÇÃO TOTAL OU PARCIAL DESTA DESENHO SEM A PRÉVIA AUTORIZAÇÃO DOS ARQUITETOS

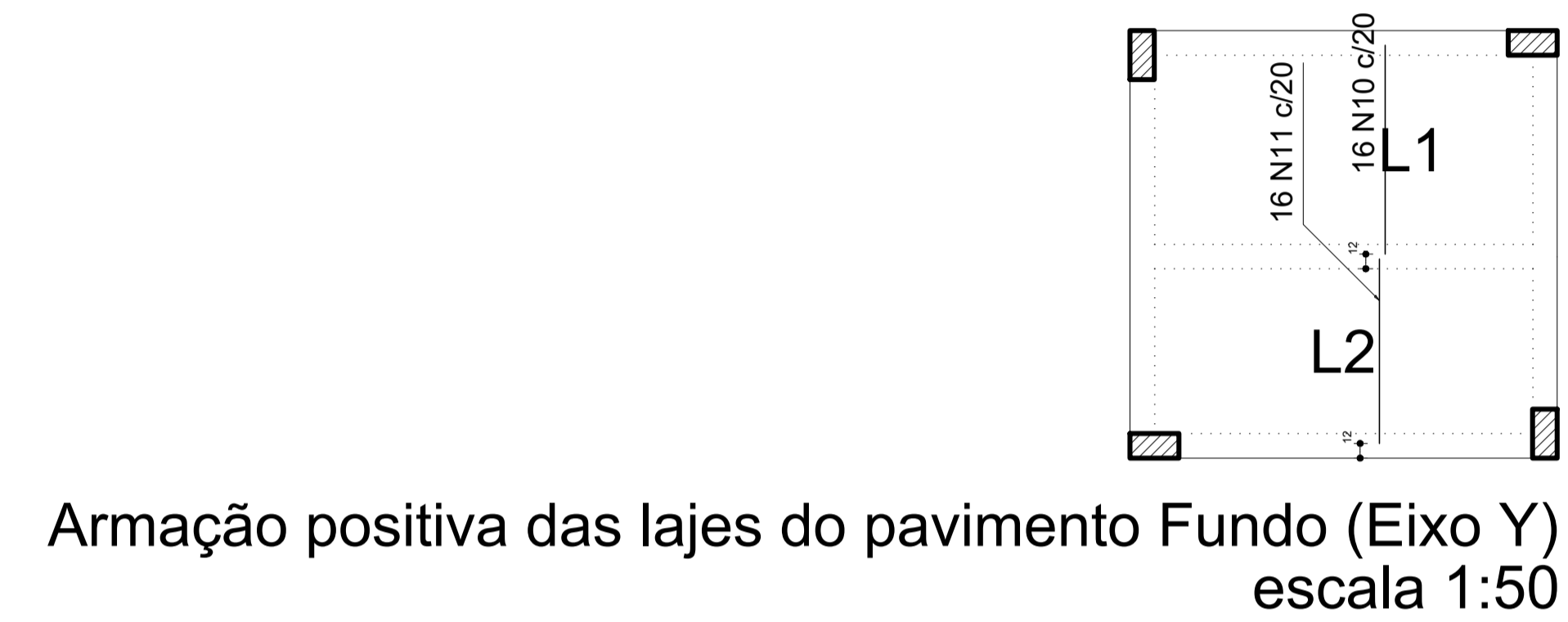

Armação positiva das lajes do pavimento Fundo (Eixo Y)
escala 1:50

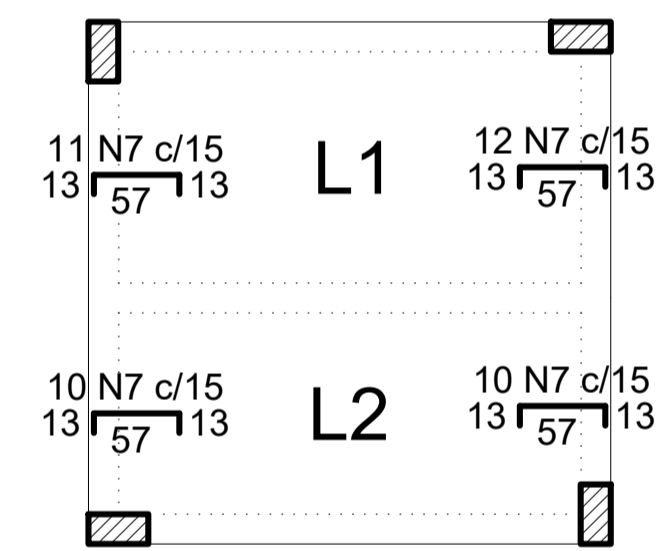

Armação negativa das lajes do pavimento Fundo (Eixo X)
escala 1:50

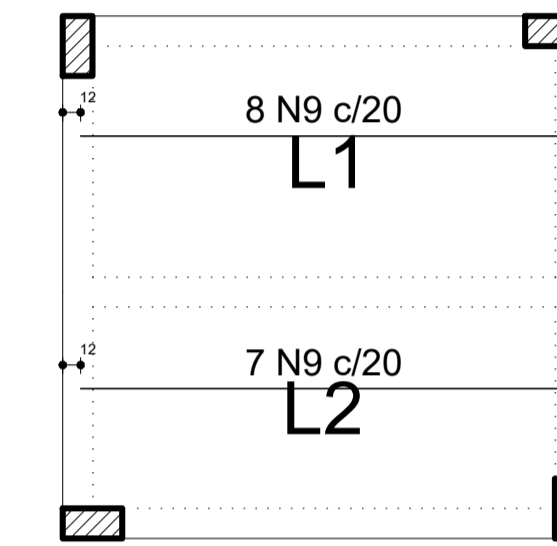

Armação positiva das lajes do pavimento Fundo (Eixo X)
escala 1:50

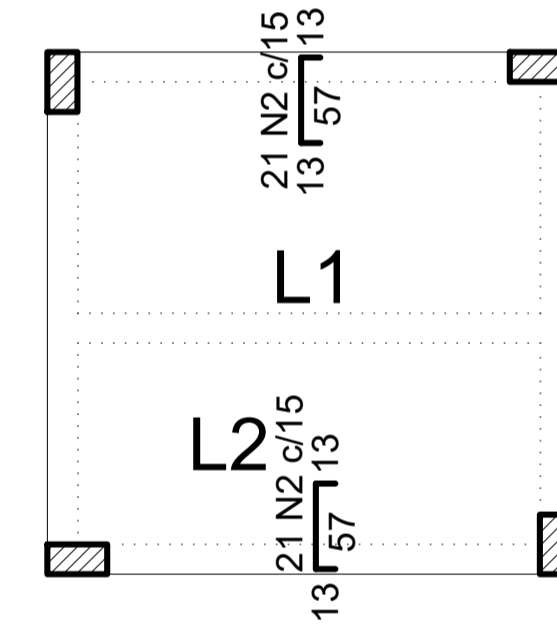

Armação negativa das lajes do pavimento Fundo (Eixo Y)
escala 1:50

RELAÇÃO DO AÇO

Negativos Y

AÇO	N	DIAM (mm)	QUANT	C.UNIT (cm)	C.TOTAL (cm)
CA60	1	5.0	10	320	3200
CA50	2	6.3	42	80	3360

RESUMO DO AÇO

AÇO	DIAM (mm)	C.TOTAL (m)	PESO + 10% (kg)
CA50	6.3	33.6	9
CA60	5.0	32	5.4
PESO TOTAL (kg)			
CA50	9		
CA60	5.4		

Volume de concreto (C-25) = 0.00 m³
Área de forma = 0.00 m²

RELAÇÃO DO AÇO

Negativos X: 4xP1, V4
Positivos X: V1, V5
Positivos Y: V3, V6

AÇO	N	DIAM (mm)	QUANT	C.UNIT (cm)	C.TOTAL (cm)
CA60	1	5.0	5	165	825
	2	5.0	5	175	875
	3	5.0	5	155	775
	4	5.0	5	145	725
	5	5.0	68	111	7548
CA50	6	5.0	76	587	44612
	7	6.3	43	80	3440
	8	8.0	12	102	1224
	9	10.0	15	326	4890
	10	10.0	16	171	2736
	11	10.0	16	151	2416
	12	10.0	170	361	61370
	13	12.5	28	356	9968
	14	16.0	16	345	5520
	15	16.0	20	457	9140
	16	16.0	4	375	1500

RESUMO DO AÇO

AÇO	DIAM (mm)	C.TOTAL (m)	PESO + 10% (kg)
CA50	6.3	34.4	9.3
	8.0	12.2	5.3
	10.0	714.1	484.3
	12.5	99.7	105.6
	16.0	161.6	280.6
CA60	5.0	553.6	93.9
PESO TOTAL (kg)			
CA50	885.1		
CA60	93.9		

Volume de concreto (C-25) = 12.52 m³
Área de forma = 124.21 m²

ASSINATURAS

ALEX SANDRO PINHO SALVIANO
ENGENHEIRO CIVIL
CREA Nº 21044736-6



SEMIFRA - SECRETARIA MUNICIPAL DE INFRAESTRUTURA
RUA MARIA DO CARMO BRITO, S/N - SAMBURÁ - TEL. (55 84) 3279-3721 | CNPJ 08.079.402/0001-35

PROJETO: Escola e Creche de Ensino Infantil do Padre João Maria

ENGENHEIRO: Av. Padre Tito - Loteamento Pe João Ma - SÃO GONÇALO DO AMARANTE/RN

TÍTULO: PROJETO ESTRUTURAL - RESERVATÓRIO

ASSUNTO: Armadura laje de Fundo

ÁREA: EST

FOLHA: 06/08

ETAPA: EXECUTIVO

DATA: 12/2018 ESCALA: INDICADA PROJETO: ESTRUTURAL CÓDIGO: CÓDIGO

RESPONSÁVEL TÉCNICO: ALEX DESENHO: ALEX

É PROIBIDO NA FORMA DA LEI Nº 9888 ARTIGO 184 DO CÓDIGO PENAL A REPRODUÇÃO TOTAL OU PARCIAL DESTES DESENHOS SEM A PRÉVIA AUTORIZAÇÃO DOS ARQUITETOS

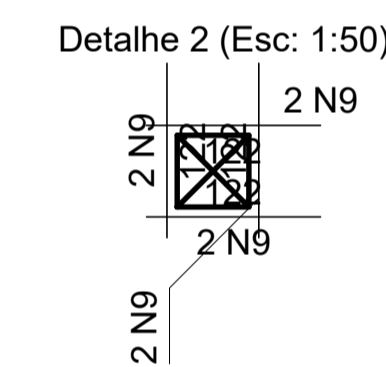
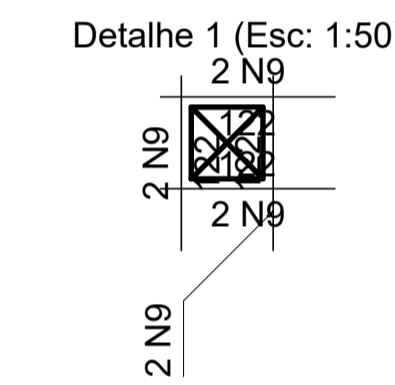
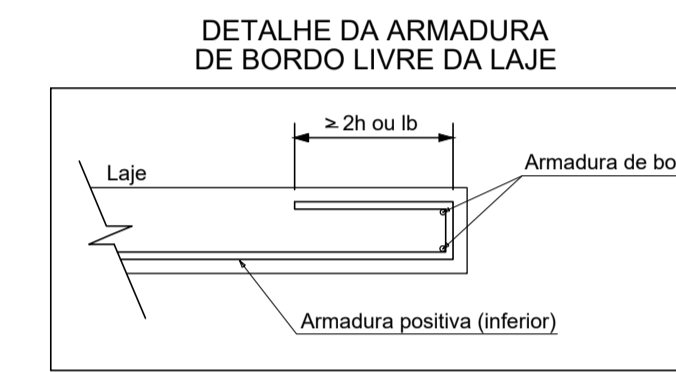
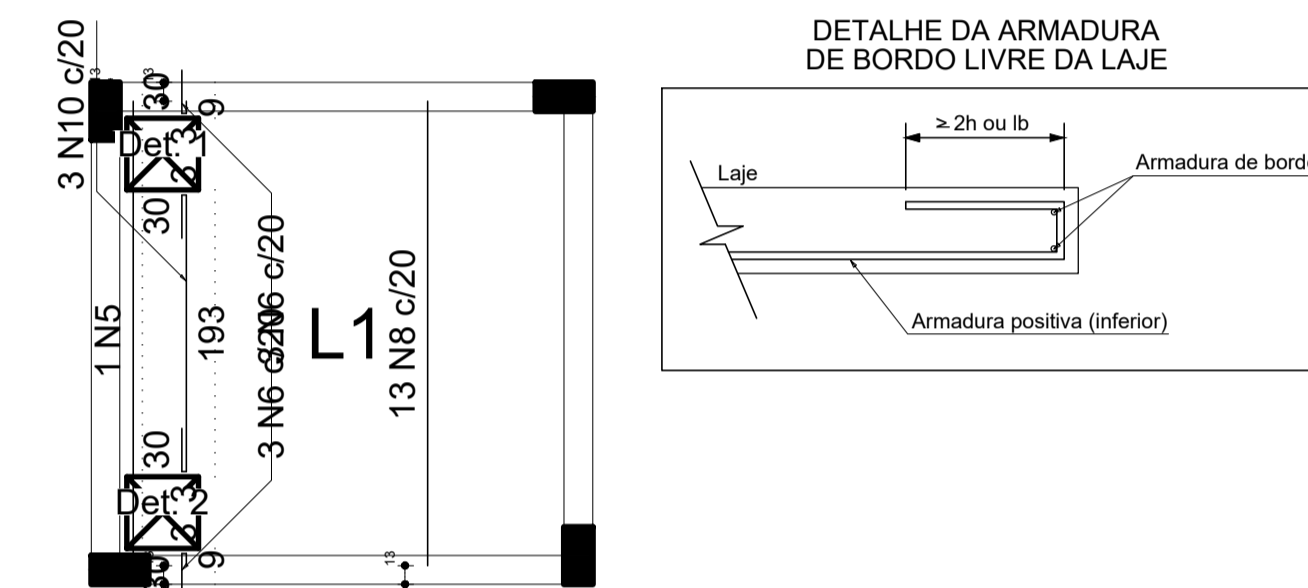
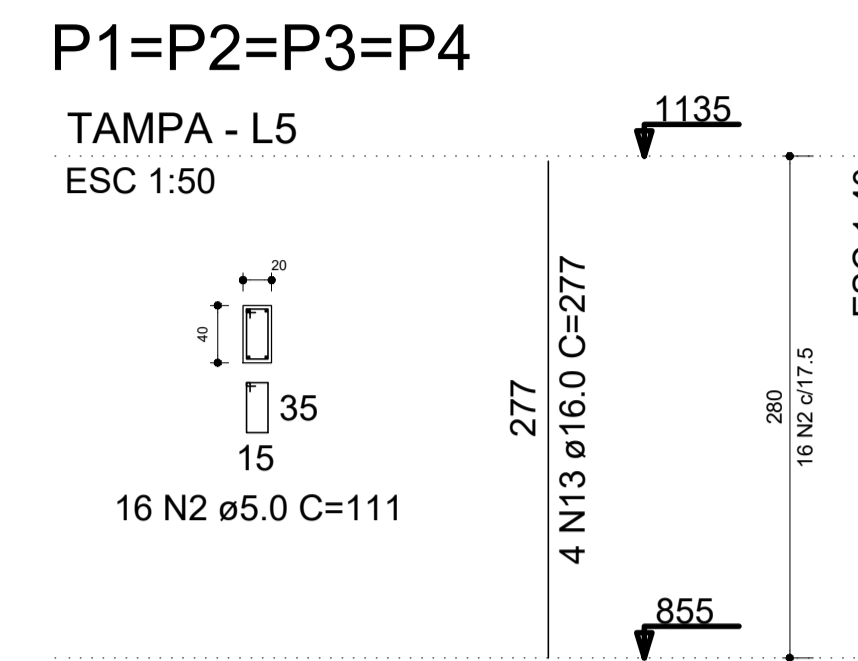
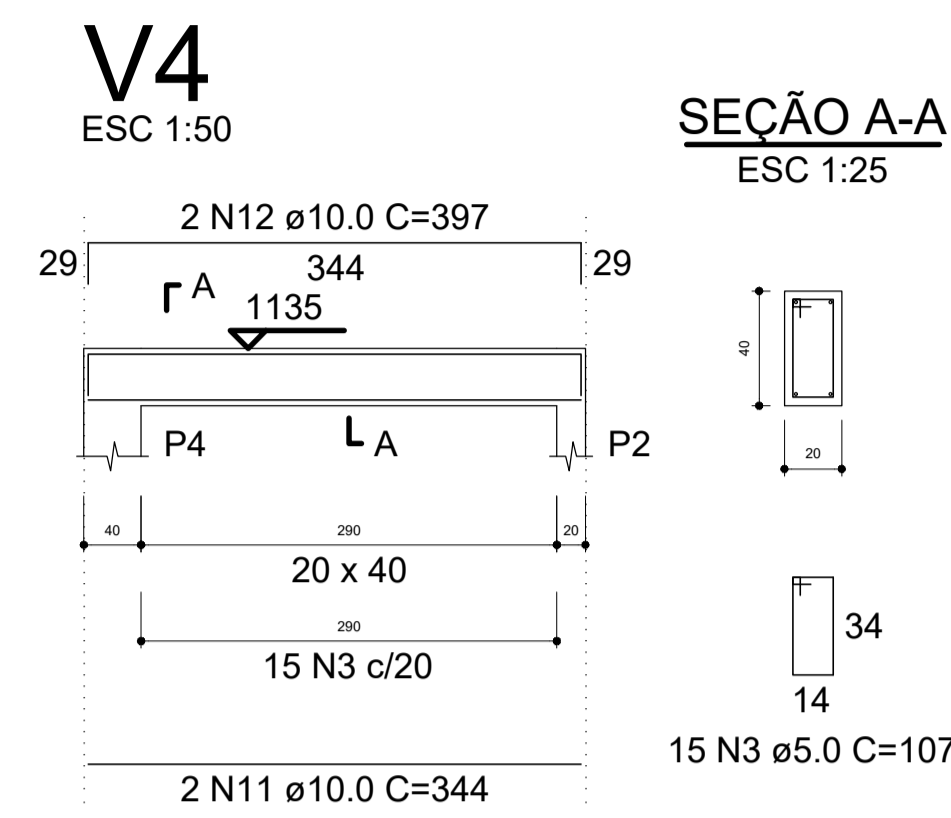
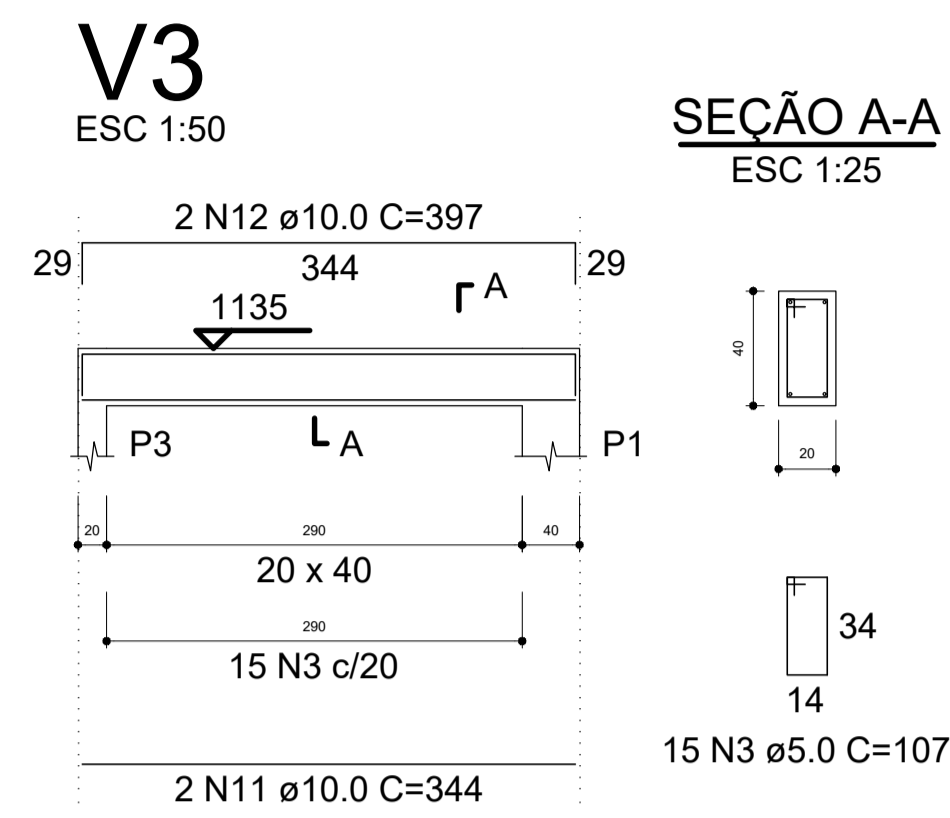
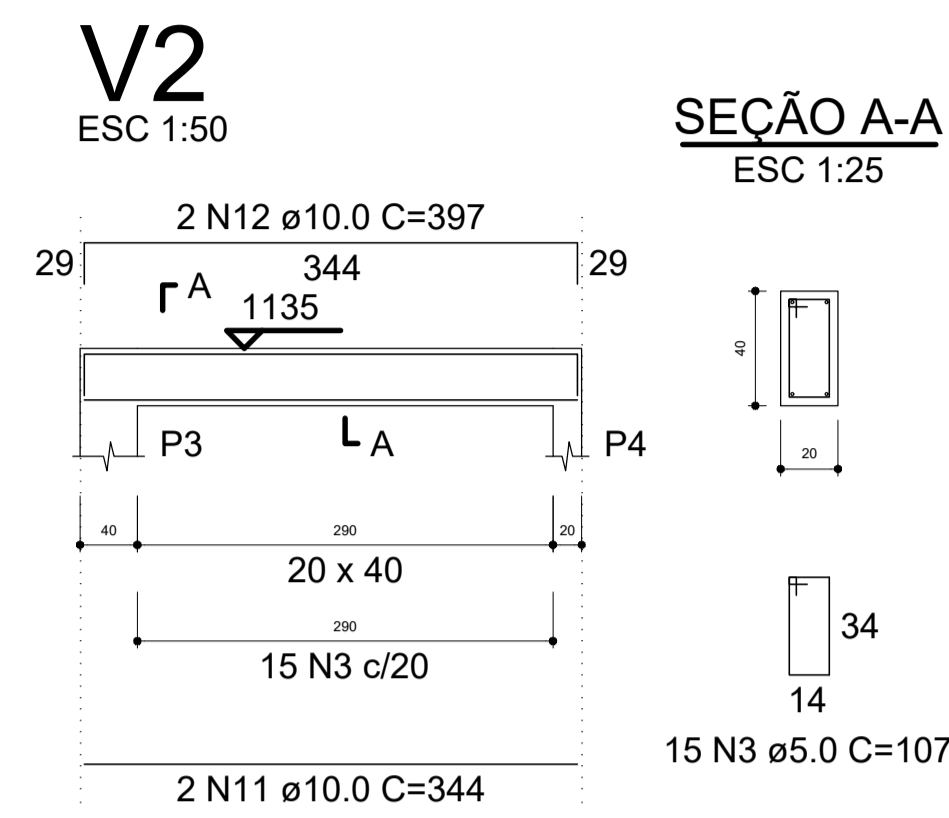
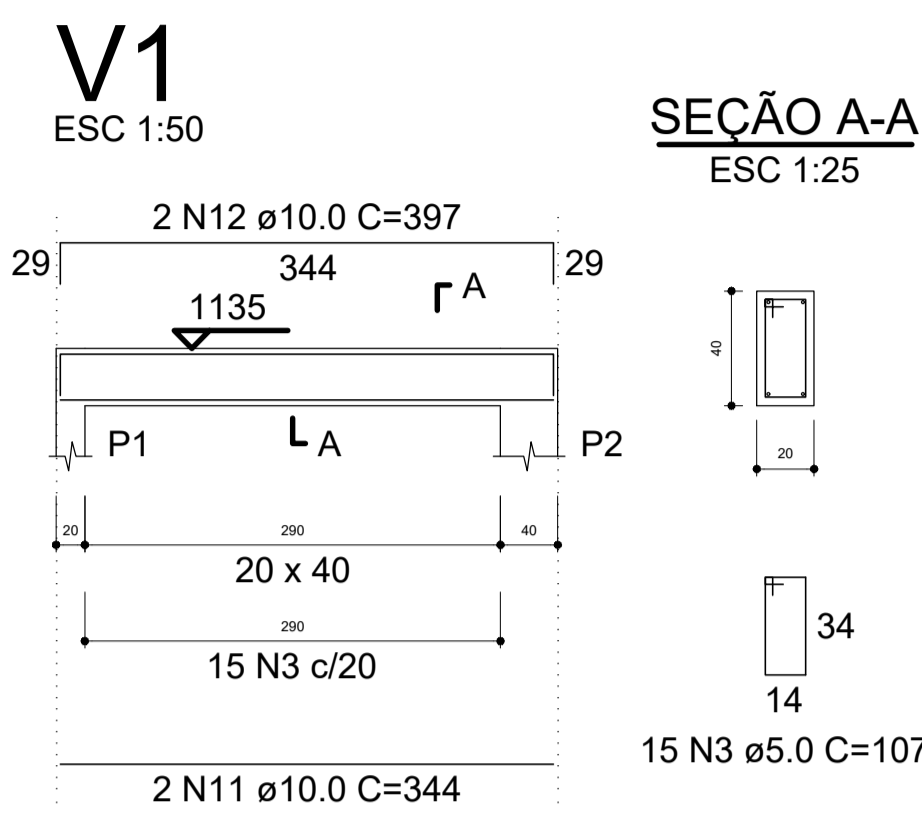

Armação positiva das lajes do pavimento Tamba (Eixo Y) escala 1:50

Armação positiva das lajes do pavimento Tamba (Eixo X) escala 1:50

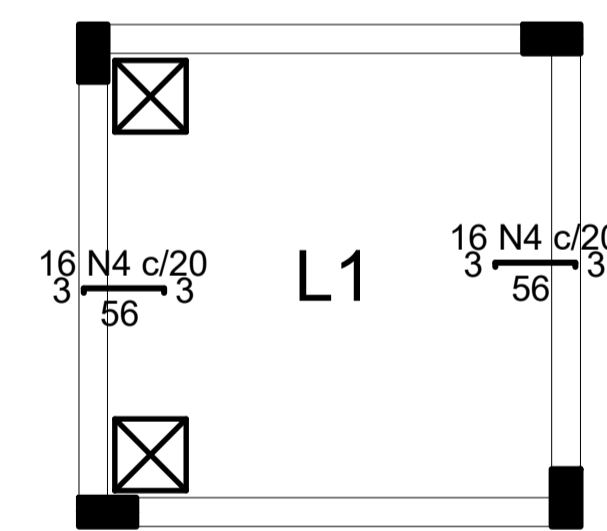

Armação negativa das lajes do pavimento Tamba (Eixo X) escala 1:50

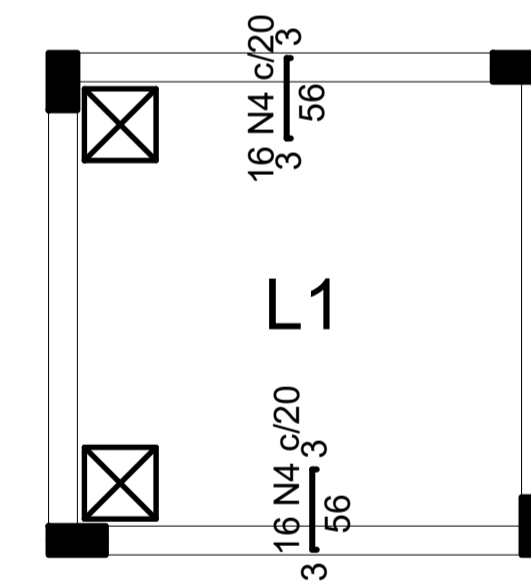

Armação negativa das lajes do pavimento Tamba (Eixo Y) escala 1:50

RELAÇÃO DO AÇO

AÇO	N	DIAM (mm)	QUANT	C.UNIT (cm)	C.TOTAL (cm)	Negativos X		Positivos Y		Positivos X	
						V2	V1	V3	V4		
CA60	1	5.0	12	312	3744						
	2	5.0	64	111	7104						
	3	5.0	60	107	6420						
CA50	4	6.3	64	59	3776						
	5	8.0	3	334	1002						
	6	8.0	12	38	456						
	7	8.0	6	288	1728						
	8	8.0	22	324	7128						
	9	8.0	16	122	1952						
	10	8.0	3	252	756						
	11	10.0	8	344	2752						
	12	10.0	8	397	3176						
	13	16.0	16	277	4432						

RESUMO DO AÇO

AÇO	DIAM (mm)	C.TOTAL (m)	PESO + 10% (kg)
CA50	6.3	37.8	10.2
	8.0	130.2	56.5
	10.0	59.3	40.2
	16.0	44.3	76.9
CA60	5.0	172.7	29.3
PESO TOTAL (kg)			
CA50		183.8	
CA60		29.3	

Volume de concreto (C-25) = 2.93 m³
Área de forma = 36.62 m²

ASSINATURAS

ALEX SANDRO PINHO SALVANO
ENGENHEIRO CIVIL
CREA nº 219540736-6



SEMNIFRA - SECRETARIA MUNICIPAL DE INFRAESTRUTURA
RUA MARIA DO CARMO BRITO, S/N - SAMBURÁ - TEL.: +55 (84) 3278-3721 | CNPJ 08.078.402/0001-35

PROJETO: Escola e Creche de Ensino Infantil do Padre João Maria

ENDEREÇO: Av. Padre Tito - Loteamento Pe João Ma - SÃO GONÇALO DO AMARANTE/RR

TÍTULO: PROJETO ESTRUTURAL - RESERVATÓRIO

ASSUNTO: Detalhes pavimento Tamba

DATA: 12/2018 ESCALA: INDICADA PROJETO: ESTRUTURAL CÓDIGO: CÓDIGO

RESPONSÁVEL TÉCNICO: ALEX DESENHO: ALEX

E PROIBIDO NA FORMA DA LEI Nº 9888 ARTIGO 184 DO CÓDIGO PENAL A REPRODUÇÃO TOTAL OU PARCIAL DESTA DESENHO SEM A PRÉVIA AUTORIZAÇÃO DOS ARQUITETOS

FOLHA: 07/08
ETAPA: EXECUTIVO

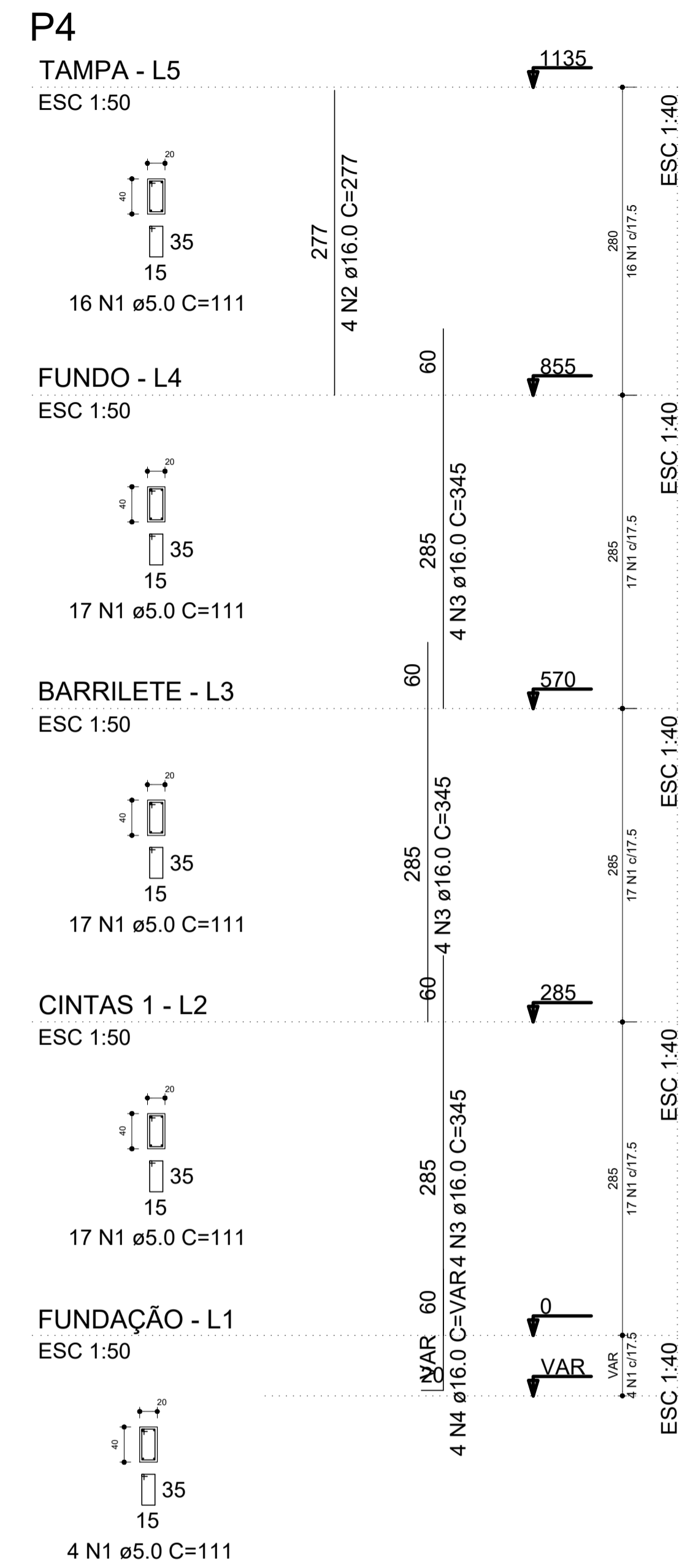
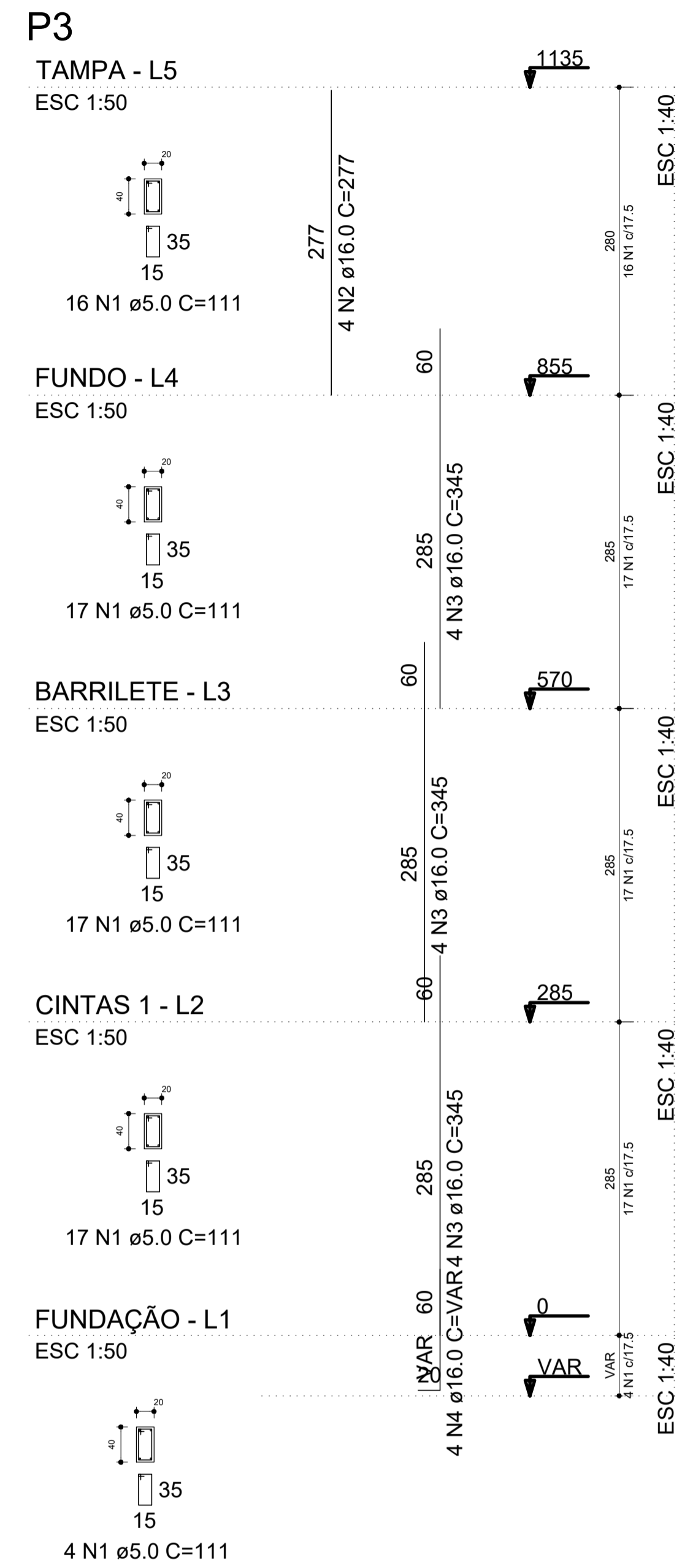
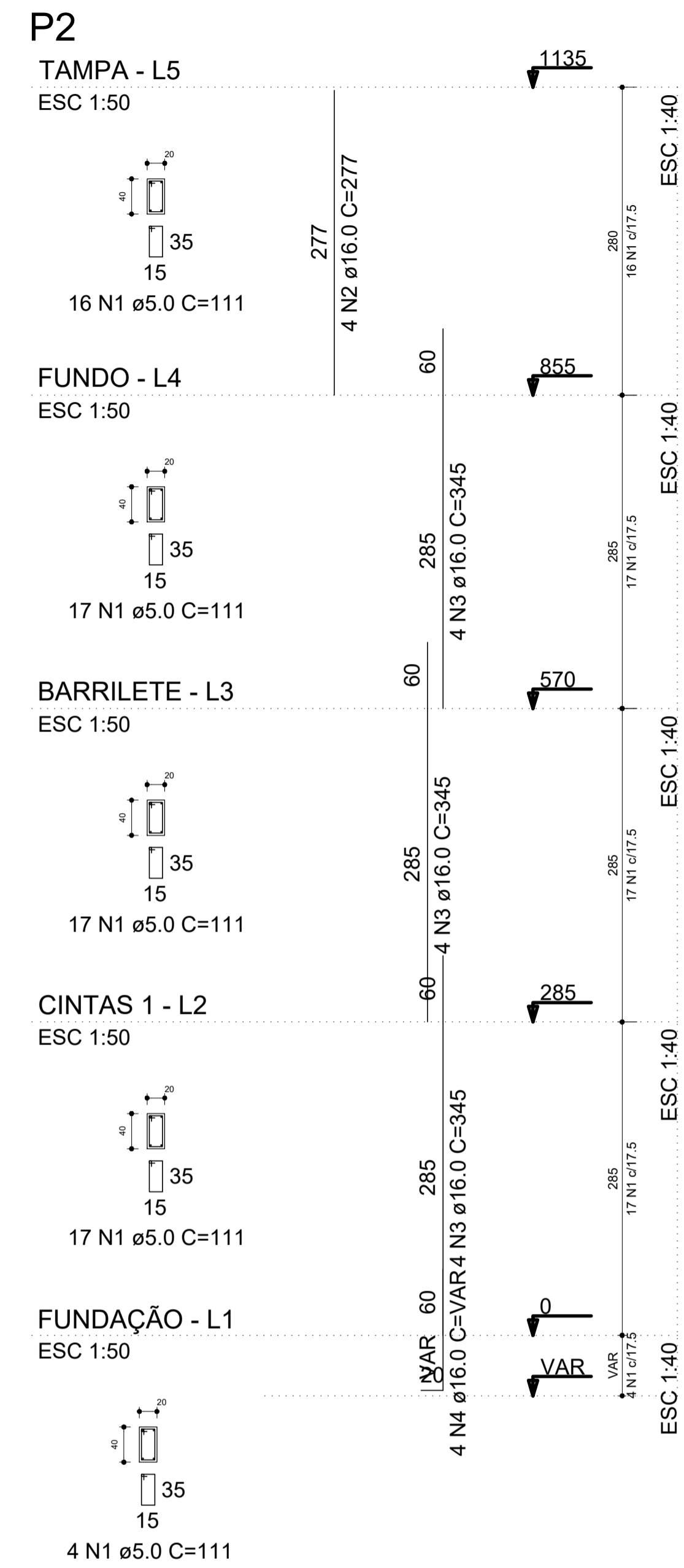
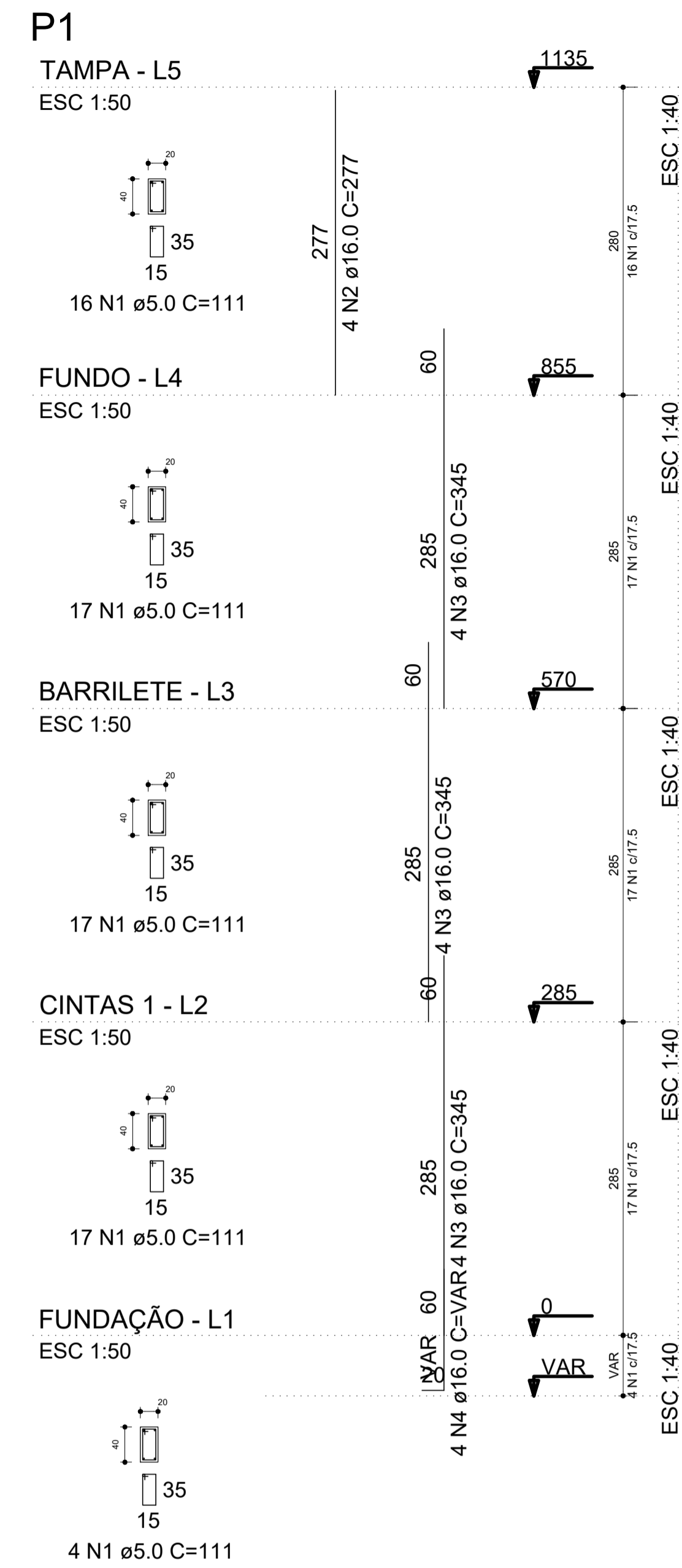

RELAÇÃO DO AÇO

AÇO	N	DIAM (mm)	QUANT	C.UNIT (cm)	C.TOTAL (cm)
CA60	1	5.0	284	111	31524
CA50	2	16.0	16	277	4432
	3	16.0	48	345	16560
	4	16.0	16	VAR	VAR

RESUMO DO AÇO

AÇO	DIAM (mm)	C.TOTAL (m)	PESO + 10% (kg)
CA50	16.0	230.1	399.5
CA60	5.0	315.2	53.4
PESO TOTAL (kg)			
CA50			399.5
CA60			53.4

Volume de concreto (C-25) = 3.81 m³
Área de forma = 57.12 m²

ASSINATURAS

ALEX SANDRO PINHO SALVANO
ENGENHEIRO CIVIL
CREA nº 23546736-6

PREFEITURA DE SÃO GONÇALO DO AMARANTE - RR

SEMNIFRA - SECRETARIA MUNICIPAL DE INFRAESTRUTURA
RUA MARIA DO CARMO BRITO, S/N - SAMBURÁ - TEL.: +55 (64) 3278-3721 | CNPJ 08.078.402/0001-35

PROJETO: Escola e Creche de Ensino Infantil do Padre João Maria
ENDEREÇO: Av. Padre Tito - Loteamento Pe João Ma - SÃO GONÇALO DO AMARANTE/RR

TÍTULO: PROJETO ESTRUTURAL - RESERVATÓRIO

ASSUNTO: Prumada dos Pilares

FOLHA: **08/08**

ETAPA: EXECUTIVO

DATA: 12/2018 ESCALA: INDICADA PROJETO: ESTRUTURAL CÓDIGO: CÓDIGO

RESPONSÁVEL TÉCNICO: ALEX DESENHO: ALEX

E PROIBIDO NA FORMA DA LEI Nº 9888 ARTIGO 184 DO CÓDIGO PENAL A REPRODUÇÃO TOTAL OU PARCIAL DESTES DESENHOS SEM A PRÉVIA AUTORIZAÇÃO DOS ARQUITETOS



VERIFICAÇÃO DAS ASSINATURAS



Código para verificação: B5E0-0F7B-FFAC-6F12

Este documento foi assinado digitalmente pelos seguintes signatários nas datas indicadas:

- ✓ ALEX SANDRO PINHO SALVIANO (CPF 968.XXX.XXX-00) em 01/08/2022 14:20:20 (GMT-03:00)
Papel: Parte
Emitido por: Sub-Autoridade Certificadora 1Doc (Assinatura 1Doc)

Para verificar a validade das assinaturas, acesse a Central de Verificação por meio do link:

<https://saogoncalo.1doc.com.br/verificacao/B5E0-0F7B-FFAC-6F12>